

Living

Ceramics for modern interiors

Lieferprogramm
Programme de Livraison
Programme of Delivery

2022

consumer
ceramics

DEUTSCHE STEINZEUG AGROB BUCHTAL Jasba

Project

Amano

Area Pro

NEW Ascona

Basic Stone

Basis 1/1+ | 2 | 3 | 4

Basis Pro,

Blindenleitsysteme

Systèmes de bande d'éveil · **Orientation aids for the blind**

Chroma: non-slip, unglasiert · non-émaillé · unglazed

Craft

NEW Craft Extended

District

Eladuct + Keraion ELA

Emotion

Emotion Grip

Ferrum

Fresh

Karl

Kauri

Keraion-OP-Spezialglasuren ·

Émaux spéciaux pour salles d'opération · **Keraion special glazed for operating theatres**

Loop

NEW Marble + More

Naturkeramik · Cèramique Naturelle · **Natural Ceramics**

New Market

Nova

Plural: non-slip, unglasiert · non-émaillé · unglazed

Plural Kids

Quarzit

Savona

Streetlife

Surf

Trias

Unique

Valley

Xeno



Die architekturkeramischen Serien finden Sie ab sofort im Lieferprogramm Project.

Vous trouverez les séries de la céramique d'architecture dans le programme de livraison « Projets » avec effet immédiat.

You will find the architectural ceramics series in the Projects programme of delivery as of now.

Pool + Spa

Chroma, Beckenkopfsysteme – Systemlösungen im Schwimmbadbau:

Finland, Finland II, Wiesbaden, Wiesbaden Therapiebecken, Bamberg, St. Moritz, Berlin, Zürich, Skimmer

Bäderformteile: Hohlkehlsystem, Sockelsystem, Radialleistensysteme, Rillenplatten, Spezialplatten

Schwimmbadzubehör – Abläufe und Abdeckroste

Keramische Rinnenabdeckung 2.0

Chroma, systèmes de tête de piscine – solutions de système dans la construction de piscines :

Finlande, Finlande II, Wiesbaden, piscine thérapeutique de Wiesbaden, Bamberg, St. Moritz, Berlin, Zurich, « Skimmer »

Pièces spéciales de piscines :

Système à gorges, système de plinthes, systèmes de profils arrondis, carreaux à rainures, carreaux spéciaux

Accessoires de piscine – grilles de recouvrement et écoulements

Recouvrement céramique de goulotte 2.0

Chroma, pool edge systems – system solutions in swimming pool construction:

Finland, Finland II, Wiesbaden, Wiesbaden therapy pools, Bamberg, St. Moritz, Berlin, Zürich, Skimmer

Swimming pool special pieces:











Skirtings, profiled edgings, grooved tiles, special tiles

Swimming pool accessories – outlets and cover gratings

Ceramic channel cover 2.0

Living

Einleitung · Introduction	4 – 15
Produktfinder · Recherche de produits · Product finder	16 – 19

Alcina 	20 – 29
NEW Aruba 	30 – 37
Basis 1	38 – 45
Cedra 	46 – 53
Como	54 – 57
Concrete	58 – 63
Evalia 	64 – 71
Focus Royal	72 – 77
NEW Jasba-CLARA	78 – 81
Jasba-PATTERN	82 – 89
Jasba-RONDA	90 – 93
Jasba-SENJA PURE	94 – 99
Jasba-VILLAGE	100 – 103
Jasba-NIVELLA	104 – 107
Kiano	108 – 115
La Casa 	116 – 121
Like	122 – 131
Lunar 	132 – 137
Mandalay 	138 – 143
Mando	144 – 149
Modern White	150 – 155
Oak	156 – 161
Pizarro 	162 – 165
Remix	166 – 175
Sierra	176 – 181
Sky	182 – 185
NEW Solid Rock	186 – 195
Soul	196 – 201
Stories	202 – 211
Timeless 	212 – 217
Trevi 	218 – 221
Urban Cotto	222 – 225
Walden	226 – 229

Artikelnummernübersicht	230 – 232
Aperçu des numéros d'articles · Article overview	
Formatübersicht	233
Formats · Index according to models	
Erläuterungen · Explications	235
Explanations	

ARCHITEKTURKERAMIK DEUTSCHLAND

Verkaufs- gebiet	PLZ-Gebiet	Gebietsleitung	E-Mail	mobil
0020	17 (ohne 17192 bis 17291, 17326, 17335 bis 17337), 18, 19 (ohne 19309, 19322, 19336, 19348, 19357), 20, 21 (ohne 21244 bis 21272, 21614 bis 21799), 22, 23, 24, 25	Stephan Rüttel	Stephan.Ruettel@deutsche-steinzeug.de	0171/4773605
0021	21244 bis 21272, 21614 bis 21799, 26, 27, 28, 29 (ohne 29410 bis 29416), 31582, 31592, 31595, 31600 bis 31638	Jochen Prinz	Jochen.Prinz@deutsche-steinzeug.de	0171/5669993
0022	45600 bis 45799, 46325, 46348, 46359, 46395 bis 46399, 46414, 46419, 46459, 46487, 46499, 48 (ohne 48155 und 48529), 49, 59330 bis 59399	Alfons Seggewiss	Alfons.Seggewiss@deutsche-steinzeug.de	0160/5898429
0023	06, 19309 bis 19357, 29410 bis 29416, 38835 bis 38899, 39, 99706 bis 99768	Carsten Moritz	Carsten.Moritz@deutsche-steinzeug.de	0171/5669994
0024	30, 31 (ohne 31582, 31592, 31595, 31600 bis 31638), 37154 bis 37199, 37412 bis 37431, 37441 bis 37649, 38 (ohne 38835 bis 38899)	Carsten Moritz	Carsten.Moritz@deutsche-steinzeug.de	0171/5669994
0025	32, 33, 44 (ohne 44629), 57 (ohne 57520, 57567, 57583, 57627, 57629, 57642), 58, 59 (ohne 59330 bis 59399)	Janina Schwarz	Janina.Schwarz@deutsche-steinzeug.de	0171/5669988
0026	34, 35, 36, 37 (ohne 37154 bis 37199, 37412 bis 37431, 37441 bis 37649), 60, 61, 63, 98527 bis 98639, 99610 bis 99638, 99817 bis 99848, 99947 bis 99998	Heiner Butz	Heiner.Butz@deutsche-steinzeug.de	0170/8516489
0027	40, 41, 42, 45 (ohne 45600 bis 45799), 46 (ohne 46325, 46348, 46359, 46395 bis 46399, 46414, 46419, 46459, 46487, 46499), 47, 50, 51, 52, 53	Harald Baumann	Harald.Baumann@deutsche-steinzeug.de	0171/9708365
0028	54 (ohne 54290 bis 54296), 55, 56, 57520, 57567, 57583, 57627, 57629, 57642, 64, 65, 66, 67, 68, 69	Patrick Büchner	Patrick.Buechner@deutsche-steinzeug.de	0171/7619457
0029	10, 12, 13, 14, 15, 16, 17192 bis 17291, 17326, 17335 bis 17337	Jörg Götz	Joerg.Goetz@deutsche-steinzeug.de	0170/5618977
0030	72250 bis 72297, 74 (ohne 74321 bis 74399), 75, 76, 77, 78, 79	Thomas Hüttner	Thomas.Huettner@deutsche-steinzeug.de	0151/12013231
0031	70, 71, 72 (ohne 72250 bis 72297), 73, 74321 bis 74399, 88, 89	Jan Rebmann	Jan.Rebmann@deutsche-steinzeug.de	0171/7600631
0032	01, 02, 03, 04, 07, 08, 09, 98646 bis 98749, 99084 bis 99518, 99867 bis 99898	Jonas Wünsche	Jonas.Wuensche@deutsche-steinzeug.de	0171/2254226
0033	90, 91, 92, 95, 96, 97	Markus Dörfler	Markus.Doerfler@deutsche-steinzeug.de	0170/9107373
0035	83000 bis 83599, 84, 93, 94	Martin Schart	Martin.Schart@deutsche-steinzeug.de	0171/7648319
0036	80, 81, 82, 83600 bis 83799, 85, 86, 87	Tilo Lankes	Tilo.Lankes@deutsche-steinzeug.de	0175/7266899

WOHNKERAMIK DEUTSCHLAND

Verkaufs- gebiet	PLZ-Gebiet	Gebietsleitung	E-Mail	mobil
0020	17 (ohne 17192 bis 17291, 17326, 17335 bis 17337), 18, 19 (ohne 19309, 19322, 19336, 19348, 19357), 20, 21 (ohne 21244 bis 21272, 21614 bis 21799), 22, 23, 24, 25	Steffen Jantzen	Steffen.Jantzen@deutsche-steinzeug.de	0171/9967208
0021	21244 bis 21272, 21614 bis 21799, 26, 27, 28, 29 (ohne 29410 bis 29416), 31582, 31592, 31595, 31600 bis 31638	Michael Weber	Michael.Weber@deutsche-steinzeug.de	0170/9241872
0022	45600 bis 45799, 46325, 46348, 46359, 46395 bis 46399, 46414, 46419, 46459, 46487, 46499, 48 (ohne 48155 und 48529), 49, 59330 bis 59399	Dominik Gellenbeck	Dominik.Gellenbeck@deutsche-steinzeug.de	0160/96310615
0023	06, 19309 bis 19357, 29410 bis 29416, 38835 bis 38899, 39, 99706 bis 99768	Thomas Bischoff	Thomas.Bischoff@deutsche-steinzeug.de	0151/11012473
0024	30, 31 (ohne 31582, 31592, 31595, 31600 bis 31638), 37154 bis 37199, 37412 bis 37431, 37441 bis 37649, 38 (ohne 38835 bis 38899)	Michael Weber	Michael.Weber@deutsche-steinzeug.de	0170/9241872
0025	32, 33, 44 (ohne 44629), 57 (ohne 57520, 57567, 57583, 57627, 57629, 57642), 58, 59 (ohne 59330 bis 59399)	Holger Rohse	Holger.Rohse@deutsche-steinzeug.de	0170/6322876
0026	34, 35, 36, 37 (ohne 37154 bis 37199, 37412 bis 37431, 37441 bis 37649), 60, 61, 63, 98527 bis 98639, 99610 bis 99638, 99817 bis 99848, 99947 bis 99998	Andreas Strickrodt	Andreas.Strickrodt@deutsche-steinzeug.de	0171/5402801
0027	40, 41, 42, 45 (ohne 45600 bis 45799), 46 (ohne 46325, 46348, 46359, 46395 bis 46399, 46414, 46419, 46459, 46487, 46499), 47, 50, 51, 52, 53	Michael Andries	Michael.Andries@deutsche-steinzeug.de	0171/8610267
0028	54 (ohne 54290 bis 54296), 55, 56, 57520, 57567, 57583, 57627, 57629, 57642, 64, 65, 66, 67, 68, 69	Bernhard Saffeldt	Bernhard.Saffeldt@deutsche-steinzeug.de	0171/5669991
0029	10, 12, 13, 14, 15, 16, 17192 to 17291, 17326, 17335 to 17337	Thomas Bischoff	Thomas.Bischoff@deutsche-steinzeug.de	0151/11012473
0030	72250 bis 72297, 74 (ohne 74321 bis 74399), 75, 76, 77, 78, 79	Michael Stoll	Michael.Stoll@deutsche-steinzeug.de	0151/14823489
0031	70, 71, 72 (ohne 72250 bis 72297), 73, 74321 bis 74399, 88, 89	Michael Stoll	Michael.Stoll@deutsche-steinzeug.de	0151/14823489
0032	01, 02, 03, 04, 07, 08, 09, 98646 bis 98749, 99084 bis 99518, 99867 bis 99898	Jonas Wünsche	Jonas.Wuensche@deutsche-steinzeug.de	0171/2254226
0033	90, 91, 92, 95, 96, 97	Frank Lohre	Frank.Lohre@deutsche-steinzeug.de	0171/5661429
0035	83000 bis 83599, 84, 93, 94	Florian Nößner	Florian.Noessner@deutsche-steinzeug.de	0170/5629482
0036	80, 81, 82, 83600 bis 83799, 85, 86, 87	Florian Nößner	Florian.Noessner@deutsche-steinzeug.de	0170/5629482

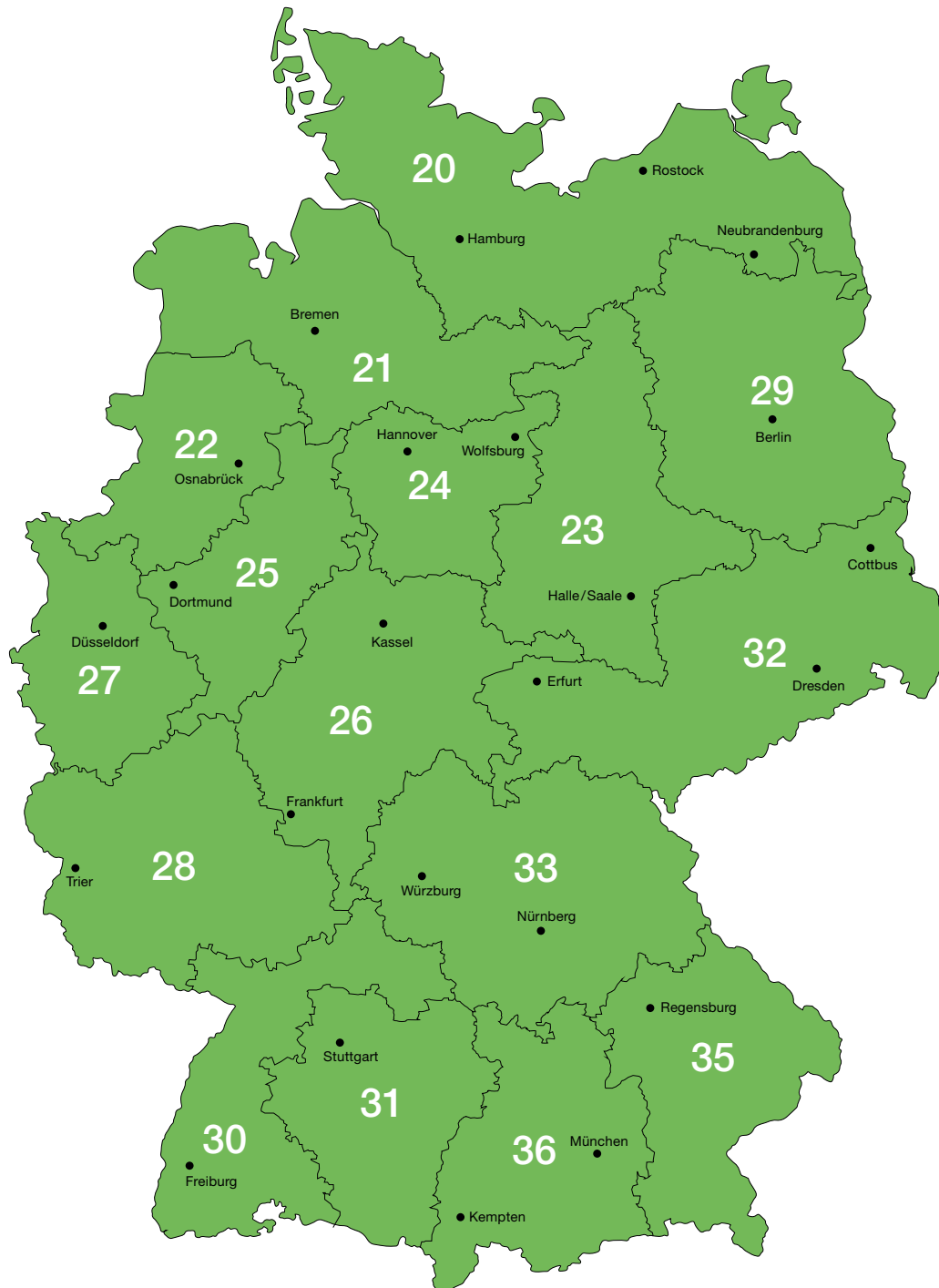

ÖSTERREICH

Österreich, Oberösterreich, Steiermark	Robert Wölfler	Robert.Woelfler@deutsche-steinzeug.de	+43 664/1342659
Wien, Niederösterreich, Burgenland	Silvia Lederer	Silvia.Lederer@deutsche-steinzeug.de	+43 664/3076686
Tirol, Vorarlberg, Salzburg, Kärnten	Erwin Bauer	Erwin.Bauer@deutsche-steinzeug.de	+43 664/1153558

SCHWEIZ

Deutsche Steinzeug Schweiz AG,
 Oberstmühle 3, 6370 Stans/NW
 info@deutsche-steinzeug.ch
 +4141/6325060

Wir verstehen. Seit 1755.

Nous comprenons. Depuis 1755.
We understand. Since 1755.



Verlässlich

Wir kennen uns aus mit Fliesen. Seit 1755 arbeiten wir mit Ton und haben ein umfassendes Verständnis für unser Material und für die Herstellung von Steinzeug, Feinsteinzeug und Steingut von höchster Qualität. In unseren vier deutschen Produktionsstätten verfeinern wir ständig unsere Rezepte zum Mischen von Ton, Feldspat, Schamotte, Kaolin und Wasser. Als natürliches Material, das in sorgfältig überwachten Brennprozessen von plastisch nach fest übergeht, bietet Ton unendliche Möglichkeiten der Herstellung von keramischen Produkten, die dazu beitragen, Architektur dauerhaft, nachhaltig und schön zu machen.

Fiabilité

Nous nous y connaissons en matière de carreaux. Nous travaillons l'argile depuis 1755 et avons une connaissance approfondie de notre matériau et de la manière de produire du grès cérame, du grès cérame fin vitrifié et de la faïence de la plus haute qualité. Dans nos quatre sites de production allemands, nous affinons constamment nos recettes

pour mélanger l'argile, le feldspath, la chamotte, le kaolin et l'eau. Matériau naturel qui passe de l'état plastique à l'état solide grâce à des procédés de cuisson soigneusement contrôlés, l'argile offre des possibilités infinies pour créer des produits céramiques qui contribuent à rendre l'architecture permanente, durable et belle.

Dependable

We know tiles. Working with clay since 1755, we have a full-fledged understanding of our material, and how to make stoneware, porcelain stoneware, and earthenware of the highest quality. In our four German production facilities we continue to refine our recipes to mix clay, feldspar, fireclay, kaolin and water. Going from malleable to firm in carefully monitored firing processes, clay is a natural material with infinite possibilities to craft ceramic products which contribute to make architecture durable, sustainable, and beautiful.

Vielseitig

Unsere Produkte finden weit und breit Anwendung. Innen und Außen. Von Privatwohnungen bis hin zu Museen. Von Hotels bis zu Krankenhäusern. Von Restaurants bis zu Büros. Von Geschäften bis zu Schwimmbädern. Von Badezimmerböden bis zu Gebäudefassaden. Wir bieten Boden-, Wand- und Fassadenfliesen für jeden Verwendungszweck an. Und wir stellen alle Arten von Spezialelementen her, um nahezu jede spezifische Anforderung zu erfüllen, sei es ein Formteil für ein Schwimmbad oder ein integriertes Leitsystem für sehbehinderte Menschen. Unsere Fliesen finden sich überall, weltweit.

Diversité

Nos produits sont utilisés partout. À l'intérieur comme à l'extérieur. Des maisons privées aux musées. Des hôtels aux hôpitaux. Des restaurants aux bureaux. Des magasins aux piscines. Des sols de salles de bains aux façades de bâtiments. Nous proposons des carreaux de sol, de mur et de façade pour tous les usages. Et nous fabriquons toutes sortes d'éléments spéciaux pour répondre à presque toutes les exigences spécifiques, qu'il s'agisse d'une pièce spéciale pour une piscine ou d'un système de bande d'éveil intégré pour les personnes malvoyantes. Vous trouverez nos carreaux partout, dans le monde entier.

Versatile

Our products have applications far and wide. And inside and out. From private homes to museums. From hotels to hospitals. From restaurants to offices. From shops to swimming pools. From bathroom floors to building façades. We make floor, wall, and façade tiles for every purpose. And we manufacture all kinds of special elements to meet nearly every specific requirement, whether it is a moulded part for a pool, or an integrated guidance systems for visually impaired people. Our tiles find their way everywhere, the world over.



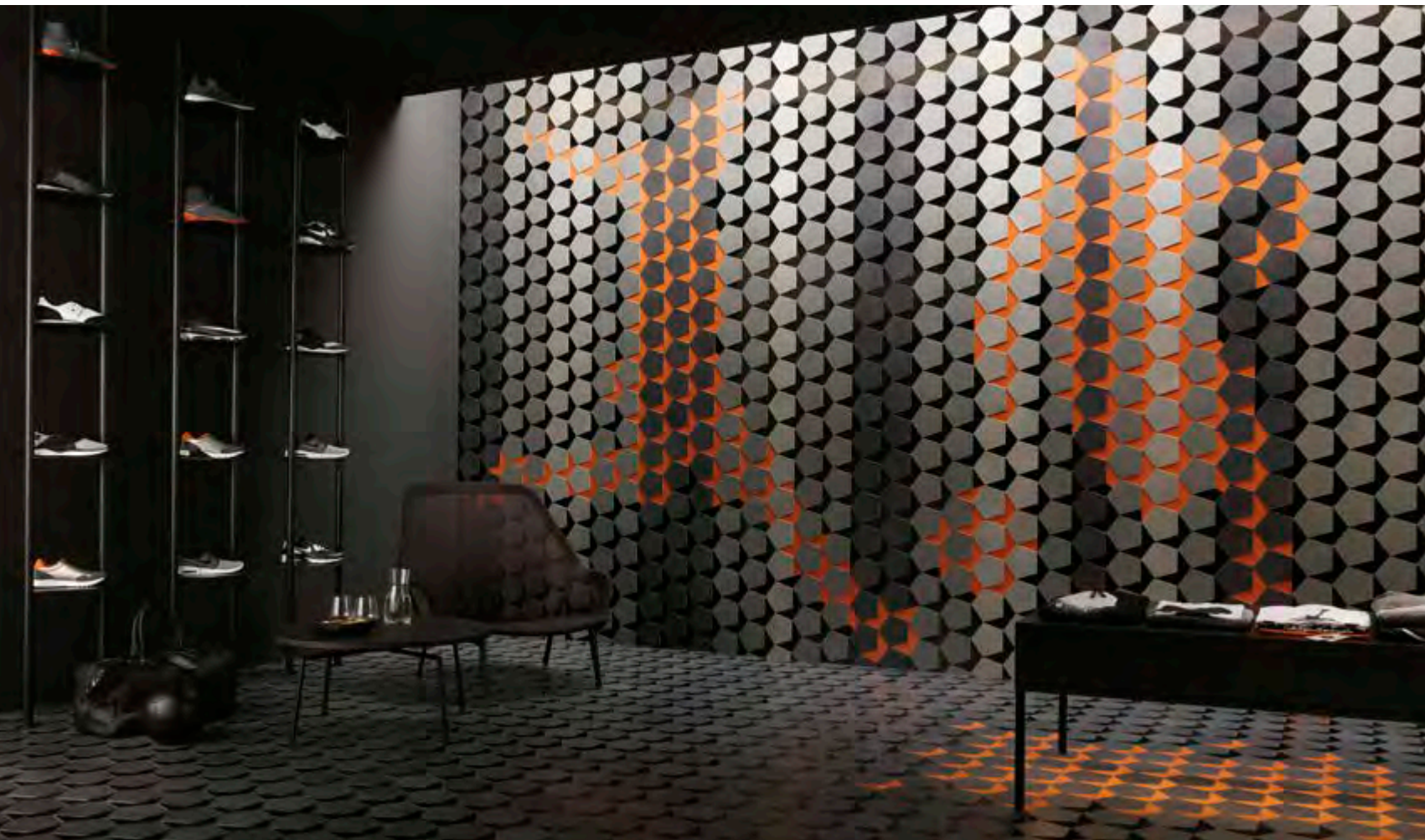

Kooperativ

Ganz gleich, wie gut unsere Produkte sind, wir glauben, dass nur ihre Anwendung ihre Qualitäten zur Geltung bringt. Deshalb schätzen wir Zusammenarbeit und freuen uns, unser Wissen zu teilen, um die beste Lösung für jedes Ihrer Architekturprojekte zu finden. Dort wo unsere Standardprodukte an ihre Grenzen gelangen, entwickeln wir maßgeschneiderte Lösungen. Sonderfertigungen sind unsere Spezialität. Wir haben die Expertise und die Erfahrung, um Architekten von der Ausschreibung bis zur Fertigstellung von Projekten zu unterstützen. Sagen Sie uns, wie wir Ihnen helfen können. Sagen Sie uns, wenn Sie hören möchten, was wir wissen.

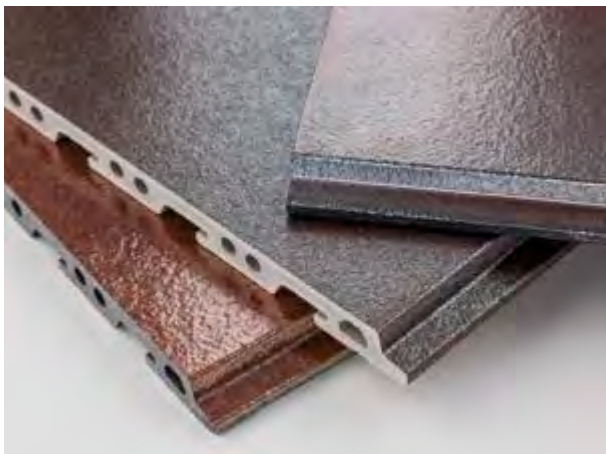

Collaboration

Quelle que soit la qualité de nos produits, nous pensons que seule leur application fait ressortir leurs qualités. C'est pourquoi nous apprécions la collaboration et sommes heureux de partager nos connaissances afin de trouver la meilleure solution pour chacun de vos projets architecturaux. Lorsque nos produits standards atteignent leurs limites, nous développons des solutions personnalisées. Les produits sur mesure sont notre spécialité. Nous disposons de l'expertise et de l'expérience nécessaires pour soutenir les architectes de l'appel d'offres à l'achèvement du projet. Faites-nous savoir comment nous pouvons vous aider. Faites-nous savoir lorsque vous souhaitez entendre ce que nous savons.

Collaborative

No matter how good our products are, we believe it is only their application which brings their qualities to fruition. That is why we value collaborations and treasure sharing our knowledge, to find the best solution for each of your architectural projects. Using our standard range of products when they suffice; offering a customized answer when warranted. Special solutions are our specialty. We have the expertise and experience to support architects, from tenders to the completion of projects. Tell us how we can help you. Tell us if you want to hear what we know.

Innovativ

Wir wissen, wie man großartige Fliesen herstellt. Dennoch arbeiten wir ununterbrochen daran, sie noch besser zu machen. Handwerkliches Können und neue Technologien verbinden sich bei der Schaffung innovativer rutschhemmender Oberflächen für Nassbereiche und der Entwicklung neuer und einfacher Verfahren zur Verarbeitung von Keramik, wie z. B. DryTile, das eine Verlegung ohne Kleber ermöglicht. Wir investieren in Gesundheit und Hygiene, wie unsere nachhaltige Hytect-Technologie zeigt, die in fast jedem von uns hergestellten Produkt Anwendung findet. Neben der Entwicklung von Innovationen in allen Bereichen sind wir stolz darauf, maßgeschneiderte neue Lösungen anzubieten und Architekten bei der Umsetzung ihrer besten Ideen zu unterstützen.

Innovation

Nous savons comment faire de grands carreaux. Néanmoins, nous nous efforçons constamment de les rendre encore meilleurs. L'artisanat et les nouvelles technologies se combinent dans la création de surfaces antidérapantes innovantes pour les zones humides et le développement de nouvelles méthodes simples de traitement de la céramique, telles que DryTile, qui permet la pose sans colle. Nous investissons dans la santé et l'hygiène, comme en témoigne notre technologie durable Hytect, qui est utilisée dans presque tous les produits que nous fabriquons. En plus de développer des innovations dans tous les domaines, nous sommes fiers de proposer de nouvelles solutions sur mesure et d'aider les architectes à donner vie à leurs meilleures idées.

Innovative

We know how to make great tiles. Yet we work incessantly to make them even better. Craftsmanship and new technology are combined in the creation of innovative non-slip surfaces for wet settings, and the development of new and easy ways to process ceramics, such as DryTile, which does not require any glue. We are invested in health and hygiene, as our sustainable Hytect technology shows, which is applied in nearly every product we manufacture. Aside from developing innovations across the board, we pride ourselves in offering bespoke new solutions, supporting architects to realize their best ideas.



Nachhaltig

Die Anforderungen an das Bauen wachsen kontinuierlich. Bauherren, Planer und Nutzer stellen neue Ansprüche, die auch die zukünftigen Entwicklungen stärker berücksichtigen. Energieeffizienz, Ressourcenschonung und Klimawandel sind hier die Stichworte, die entscheidenden Einfluss nehmen. Agrob Buchtal ist sich der Verantwortung zu nachhaltigem Bauen bewusst und unterstützt nachhaltiges Bauen nicht nur ideell über die Mitgliedschaft in der Deutschen Gesellschaft für Nachhaltiges Bauen (DGNB). Früh haben wir uns im Rahmen einer Umweltproduktdeklaration nach ISO14025 auf Branchenebene dazu entschlossen, alle für den Planungsprozess eines nachhaltigen Gebäudes wichtigen ökologischen Produktdaten transparent zu machen. Ob ein Gebäude unter Nachhaltigkeitsaspekten zu überzeugen vermag, lässt sich über Zertifizierungssysteme messbar machen. Hierzu müssen spezifische Produktinformationen zur Verfügung stehen und dokumentiert werden.

Durabilité

Les exigences auxquelles la construction doit satisfaire augmentent sans cesse. Les demandes des maîtres d'ouvrage, des planificateurs et des utilisateurs augmentent en incluant davantage les développements futurs. L'efficacité énergétique, la préservation des ressources et le changement climatique sont des mots-clés qui exercent une influence décisive. Connaissant sa responsabilité dans le domaine de la construction durable, AGROB BUCHTAL soutient non seulement l'idée de la construction durable en étant membre dans l'association allemande de construction durable (Deutsche Gesellschaft für Nachhaltiges Bauen (DGNB)), mais également concrètement : en effet, nous avons décidé rapidement dans le cadre d'une déclaration de produits écologiques selon ISO 14025 au niveau industriel d'accorder la transparence à toutes les données de produits écologiques importantes pour le procédé de planification d'un bâtiment durable. Le fait de convaincre sous l'aspect de durabilité peut être chiffré pour un bâtiment par des systèmes de certification. A cet effet, il faut prévoir et documenter des informations spécifiques sur les produits.

Sustainable

The requirements to be met in the construction sector are continuously increasing. Building owners, planners and users make new demands which also include the future developments to a great extent. Energy efficiency, preservation of resources and climate change are the keywords in this connection, which have a decisive influence. Agrob Buchtal is aware of its responsibility with regard to sustainable building and supports not only the idea of sustainable building by its membership in the German association for sustainable building (Deutsche Gesellschaft für Nachhaltiges Bauen (DGNB)), but also the practical implementation: our industry has decided early – in the scope of an ecological product declaration according to ISO 14025 – to make all ecological product data important for the planning process of a sustainable building transparent. The fact whether a building is convincing from the point of view of sustainability can be determined by certification systems. For this, specific product information must be available and documented.

Wir sind vor Ort.
Sieben Standorte und weltweit verfügbar.

DSA Deutsche Steinzeug America, Inc



Nous sommes sur place. Sous-titre :
Sept sites et disponibilité mondiale.

We are on site. Subtitle: Seven locations
and available world-wide.





HYTECT – DIE HYGIENE-FLIESE

THE HYGIENE TILE

LE CARREAU HYGIÉNIQUE

Hytect-Fliesen können einen bedeutenden Beitrag zur Wohngesundheit leisten. Denn die innovative Technologie reduziert Bakterien, Schimmel und Keime, baut Luftschadstoffe ab und sorgt dafür, dass Schmutz mühelos zu entfernen ist. Hytect funktioniert wie ein natürlicher Katalysator, der allein durch Lichteinfluss seine Wirkung entfaltet – und zwar dauerhaft. Denn Hytect ist fest in die Fliese eingebrannt und verbraucht sich nicht. Für eine nachhaltig gute Wohnqualität.

Les carreaux à finition Hytect peuvent avoir un très grand impact pour un habitat sain. Car cette technologie innovante réduit les bactéries, les moisissures et les germes, dégrade les polluants atmosphériques et facilite l'élimination de la saleté. Hytect fonctionne comme un catalyseur naturel, qui n'agit que sous l'effet de la lumière et cela de manière durable. Car Hytect est indissociablement scellé à l'émail lors de la cuisson et ne s'use pas. Pour une qualité de vie optimale dans la durée.

Hytect tiles can make an important contribution to healthy living. After all, this innovative technology reduces bacteria, mould and germs, breaks down pollutants in the air, and ensures that dirt can be easily removed. Hytect acts like a natural catalyst whose effects are triggered simply by light – and permanently. Hytect is inseparably and durably baked into the tile. For a sustainably good quality of living!

Weitere Infos



hytect.com





Nachhaltige Vorteile Avantages durables Sustainable advantages

- Mühelose Reinigung, spart Zeit und Putzmittel
 - Antibakteriell, sorgt für hygienische Sauberkeit
 - Reine Luft, wirkt positiv auf das Raumklima
 - Eine clevere Technologie für beste Wohnqualität
- Entretien sans efforts, gain de temps et de produits d'entretien
 - Antibactérien pour une propreté hygiénique
 - Purification de l'air avec un effet positif sur le climat intérieur
 - Technologie intelligente pour un confort de vie optimal
- Effortless cleaning, saving time and cleaning agents
 - Antibacterial, for hygienic cleanliness
 - Pure air, for a positive impact on the indoor climate
 - Clever technology, for optimum living quality

Hytect bedeutet weniger putzen, mehr Hygiene, frischere Luft und höchsten Komfort. So ist der Eingangsbereich immer einladend, der Wohnbereich stets salonfähig, das Bad ein keimfreier Wellness-Tempel und das Schlafzimmer eine wohltuende Ruhezone. Die smarte Art zu wohnen.

Hytect signifie facilité d'entretien, plus d'hygiène, un air plus frais et un confort maximal. Votre entrée sera toujours accueillante, l'espace de vie engageant, la salle de bain un temple du bien-être sans germes et la chambre à coucher un espace de détente apaisant. Pour un mode de vie intelligent.

Hytect means less cleaning, more hygiene, fresher air, and maximum comfort. For an entrance area which is always inviting, a living area which always looks respectable, a bathroom which is a germ-free wellness temple, and a bed-room which is a comforting rest area. The smart way to live.

Rutschhemmende Fliesen für alle Einsatzbereiche.

Stürze durch Ausrutschen, Stolpern/Umknicken oder Fehltreten sind in den meisten Betrieben und Einrichtungen ein Schwerpunkt Nr. 1. Rutschhemmende Fliesen, markiert durch das Gütesiegel „GRIP“, zählen zu unseren Kernkompetenzen. Seit der Markteinführung der ersten rutschhemmenden Fliesen in den 1930er Jahren wurde diese Innovation von uns durch intensive Forschung ständig weiterentwickelt. Zu den Ergebnissen zählen renommierte Preise für vorbildlich gestaltete Oberflächen, funktionelle Fortschritte wie geräuscharmes und rüttelfreies Befahren sowie mikrorauhe Spezialglasuren für den Barfußbereich in Schwimmbädern. Die Qualität unserer rutschhemmenden Fliesen wird durch permanente Kontrollen der Werkslabore gewährleistet und durch externe Institute sowie die Teilnahme an Ringversuchen mit akkreditierten Prüflabors regelmäßig neutral überwacht.

Carreaux antidérapants pour tous les domaines d'application.

Les chutes dues à des glissades, des trébuchements, des torsions ou des faux pas sont courantes sur la plupart des lieux de travail et des installations point noir primordial en matière d'accidents. Les carreaux antidérapants, marqués du label de qualité « GRIP », font partie de nos compétences clés. Depuis le lancement des premiers carreaux antidérapants au cours des années 1930, nous avons perfectionné cette innovation en permanence grâce à des recherches intensives. Les résultats incluent des récompenses prestigieuses pour des surfaces à conception exemplaire, des progrès fonctionnels tels la conduite silencieuse et sans vibrations, ainsi que les émaux spéciaux à micro-rugosité pour les zones pieds nus dans les piscines. La qualité de nos carreaux antidérapants est garantie par des contrôles permanents et impartiaux par des laboratoires de l'usine et par des instituts externes ainsi que par participation à des essais interlaboratoires auprès de laboratoires d'essai accrédités.

Slip-resistant tiles for for all areas of application.

Falls due to slipping, stumbling/twisting one's ankle or missteps are the primary cause of accidents in most companies and institutions. Slip-resistant tiles, marked by the quality seal "GRIP", are one of our core competences. Since the market launch of the first slip-resistant tiles in the 1930s, this innovation has been permanently further developed by us by intensive research. The results include renowned prizes for exemplary surface designs, functional improvements such as low-noise and vibration-free driving on ceramic coverings as well as micro-rough special glazes for the barefoot areas in swimming pools. The quality of our slip-resistant tiles is guaranteed by permanent controls of the in-house laboratories and neutrally supervised at regular intervals by external institutes as well as the participation in interlaboratory tests with accredited test laboratories.



Neuste Innovation bei rutschhemmenden Fliesen ist die R12V4

In Zusammenarbeit mit dem deutschen Designer Sebastian Herkner wurde eine spezielle rutschhemmende Oberfläche für Area Pro entwickelt. Sebastian Herkner war auf der Suche nach einem Muster, das spontan wirkt und dennoch eine gewisse Logik aufweist. So kam er zu den sich wiederholenden, trapezförmigen Rechtecken und dem Muster, das sich in alle vier Richtungen fortsetzen lässt. Area Pro ist mit diversen rutschhemmenden Oberflächen erhältlich, darunter Grid, mit einer Rutschhemmung von R12V4. Keine der rutschhemmenden Oberflächen beeinträchtigt die Ästhetik der Fliesen. Sie sind auch für großformatige Fliesen verfügbar, die aufgrund ihrer Eigenschaften auch in Großküchen verwendet werden dürfen.

La dernière innovation en matière de carreaux antidérapantes, c'est le R12V4

Une surface antidérapante spéciale pour Area Pro a été mise au point en collaboration avec le designer allemand Sebastian Herkner. Monsieur Herkner était à la recherche d'un motif dont l'effet est immédiat et qui possède pourtant une certaine logique. C'est ainsi qu'il est arrivé aux rectangles trapézoïdaux répétitifs et au motif qui peut être poursuivi dans les quatre directions. Area Pro est disponible avec différents revêtements antidérapants, dont Grid, avec une résistance au glissement de R12V4. Aucune des surfaces antidérapantes ne nuit à l'esthétique des carreaux. Elles sont également disponibles pour les carreaux grand format, dont l'utilisation est également autorisée dans les cuisines commerciales en raison de leurs propriétés.



Funktionalität und Schönheit vereint: Die Oberfläche R12V4 der Serie Area Pro. / Fonctionnalité et beauté combinées : La surface R12V4 de la série Area Pro. / Functionality and beauty combined: The R12V4 surface of the Area Pro series.

Latest innovation in the domain of slip-resistant tiles: R12V4

In cooperation with the German designer Sebastian Herkner, a special anti-slip surface was developed for Area Pro. Sebastian Herkner was looking for a design that looks spontaneous and yet has a certain logic. That's how he came up with the repeating trapezoidal rectangles and the pattern that can be continued in all four directions. Area Pro offers multiple slip-resistant surfaces, including the Grid, which comes with a non-slip grade of R12V4. None of the slip-resistant surfaces affect the tiles visually. Area Pro's non-slip surfaces are available in larger-sized tiles as well, which regulations now permit in professional kitchens.



Designer Sebastian Herkner entwickelt die rutschhemmende Oberfläche „Grid“. / Le designer Sebastian Herkner développe la surface antidérapante « Grid ». / Design luminary Sebastian Herkner dubbed the anti-slip surface Grid.



Das Design von Grid. / Le design de Grid / Designing the Grid.

Wir entwickeln Produktlösungen für alle Anwendungsbereiche.

Wand- und Bodenbeläge prägen den Gesamteindruck von Räumen maßgeblich. Bei der Planung zeitgemäßer Bäder und Wohnräume steht meist das Design an erster Stelle, wenn es um die Wahl von Wand und Bodenbelägen geht. Gleichzeitig sollen die Materialien zur Ausstattung von Arbeits- oder Esszimmer, Flur, Wohn- oder Badezimmer aber auch strapazierfähig und langlebig sein. Es kommt darauf an, Wohnkomfort ohne Kompromisse zu schaffen: ökologisch nachhaltig, pflegeleicht und barrierefrei. Wir bieten Produkte, die diese Anforderungen erfüllen und mit den Vorteilen der antibakteriellen Hytect-Oberfläche smarten Zusatznutzen schaffen. Vom Mosaik bis hin zu Großformaten.

Nous développons des solutions produits pour tous les domaines d'application.

Les revêtements de mur et de sol donnent une impression générale des pièces. De nos jours, le design est généralement la priorité absolue lorsqu'il s'agit de choisir les revêtements de mur et de sol lors de l'aménagement de salles de bains et d'espaces de vie. En même temps, les matériaux utilisés pour meubler le bureau, la salle à manger, le couloir, le salon ou la salle de bains doivent

également être résistants et durables. Il est important de créer un confort de vie sans compromis – écologiquement durable, facile à entretenir et sans obstacle. Nous proposons des produits qui répondent à ces exigences et créent des avantages supplémentaires intelligents grâce aux avantages de la surface antibactérienne Hytect. Des mosaïques aux grands formats.

We are developing product solutions for all areas of application.

Wall and floor coverings play a decisive role in the overall impression exuded by rooms and spaces. In planning contemporary bathrooms and living areas, design is usually attributed primary importance when it comes to choosing wall and floor coverings. At the same time, materials featured in studies or dining rooms, hallways, living rooms or bathrooms should also be durable and lasting. The goal is to create a comfortable living environment without making any compromises – ecologically sustainable, easy-care and barrier-free. We offer products which meet these requirements while the advantages of the antibacterial Hytect surface finish create smart extra benefits. From mosaics to large-format tiles.



Bäder – Smarte Lösungen mit hygienischer Oberfläche für ganzheitliche Planungen von Badezimmern und Gäste WC's.

Salles de bains – Des solutions intelligentes avec des surfaces hygiéniques pour une planification globale des salles de bains et des toilettes pour invités.

Bathrooms – Smart solutions with hygienic surfaces for comprehensive planning of bathrooms and guest WCs.



Wohnräume – Wand- und Bodenfliesen für nachhaltige wohngesunde Räume.

Espaces de vie – Carreaux de mur et de sol pour des espaces de vie durables et sains.

Living Areas – Wall and floor tiles for sustainable and healthy rooms.



Terrassenplatten – Im Sommer draußen zu Hause.
Dalles de terrasse – A la maison, en plein air en été.
Patio tiles – at home outside in summer.



Surf

DryTile –
Fliesen legen leicht gemacht.
La pose de carreaux en toute simplicité.
Tile laying made easy.

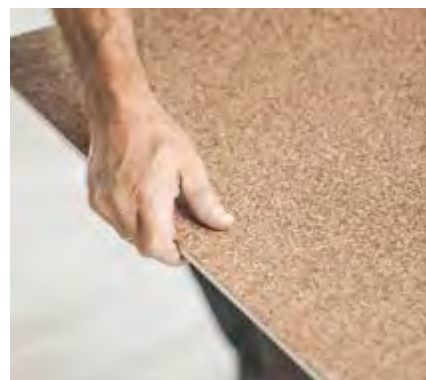

LIVING

Serie	Ab Seite	Produktkategorie											Farbe											Optik										
		Bodenfliesen	Dekoratron	Mosaik	Sockel	Terrassenplatten	Treppenfliesen	Wandfliesen	Weiß	Hellgrau	Mittelgrau	Dunkelgrau	Schwarz	Hellblau	Beige	Braun	Rot	Grün	Bunt	Metallic	Uni	Bunt	Beton	Holz	Industrial	Marmor	Stein	Vintage						
Alcina	20	•	•	•	•	•	•	•	•	•	•	•	•	•	•												•							
Aruba	30	•	•	•	•	•	•	•	•	•	•	•	•	•	•												•							
Basis 1	38	•	•	•	•	•	•	•	•	•	•	•	•	•	•		•		•															
Cedra	46	•	•	•	•	•	•	•	•	•	•	•	•	•	•												•							
Como	54	•	•	•	•	•	•	•	•	•	•	•	•	•	•							•					•							
Concrete	58	•	•	•	•	•	•	•	•	•	•	•	•	•	•												•							
Evalia	64	•	•	•	•	•	•	•	•	•	•	•	•	•	•												•							
Focus Royal	72	•	•	•	•	•	•	•	•	•	•	•	•	•	•					•							•							
Jasba-CLARA	78	•	•	•	•	•	•	•	•	•	•	•	•	•	•												•							
Jasba-NIVELLA	104	•	•	•	•	•	•	•	•	•	•	•	•	•	•																			
Jasba-PATTERN	82	•	•	•	•	•	•	•	•	•	•	•	•	•	•					•							•							
Jasba-RONDA	90	•	•	•	•	•	•	•	•	•	•	•	•	•	•										•									
Jasba-SENJA PURE	94	•	•	•	•	•	•	•	•	•	•	•	•	•	•									•										
Jasba-VILLAGE	100	•	•	•	•	•	•	•	•	•	•	•	•	•	•												•							
Kiano	108	•	•	•	•	•	•	•	•	•	•	•	•	•	•					•			•											
La Casa	116	•	•	•	•	•	•	•	•	•	•	•	•	•	•					•	•						•							
Like	122	•	•	•	•	•	•	•	•	•	•	•	•	•	•												•							
Lunar	132	•	•	•	•	•	•	•	•	•	•	•	•	•	•												•							
Mandalay	138	•	•	•	•	•	•	•	•	•	•	•	•	•	•									•			•							
Mando	144	•	•	•	•	•	•	•	•	•	•	•	•	•	•									•										
Modern White	150	•	•	•	•	•	•	•	•	•	•	•	•	•	•					•	•				•									
Oak	156	•	•	•	•	•	•	•	•	•	•	•	•	•	•									•										
Pizarro	162	•	•	•	•	•	•	•	•	•	•	•	•	•	•												•							
Remix	166	•	•	•	•	•	•	•	•	•	•	•	•	•	•												•							
Sierra	176	•	•	•	•	•	•	•	•	•	•	•	•	•	•												•							
Sky	182	•	•	•	•	•	•	•	•	•	•	•	•	•	•									•		•								
Solid Rock	186	•	•	•	•	•	•	•	•	•	•	•	•	•	•												•							
Soul	196	•	•	•	•	•	•	•	•	•	•	•	•	•	•								•											
Stories	202	•	•	•	•	•	•	•	•	•	•	•	•	•	•									•										
Timeless	212	•	•	•	•	•	•	•	•	•	•	•	•	•	•					•							•							
Trevi	218	•	•	•	•	•	•	•	•	•	•	•	•	•	•												•							
Urban Cotto	222	•	•	•	•	•	•	•	•	•	•	•	•	•	•									•		•	•							
Walden	226	•	•	•	•	•	•	•	•	•	•	•	•	•	•								•											

LIVING

Serie	Ab Seite	Format																													
		2,5 x 2,5 cm	5 x 5 cm	5 x 60 cm	10 x 10 cm	10 x 60 cm	15 x 15 cm	15 x 60 cm	15 x 90 cm	20 x 120 cm	20 x 20 cm	20 x 25 cm	20 x 40 cm	20 x 60 cm	22,5 x 90 cm	25 x 33 cm	25 x 44 cm	30 x 120 cm	30 x 30 cm	30 x 45 cm	30 x 60 cm	30 x 90 cm	35 x 100 cm	40 x 120 cm	45 x 90 cm	60 x 60 cm	60 x 120 cm	80 x 80 cm	90 x 90 cm	100 x 100 cm	120 x 120 cm
Alcina	20	●																	●	●				●	●				●		
Aruba	30																			●	●					●	●				
Basis 1	38					●				●	●	●	●		●	●			●	●	●	●									
Cedra	46	●			●															●	●				●	●					
Como	54																				●										
Concrete	58																				●										
Evalia	64	●																			●	●				●	●				
Focus Royal	72																				●				●	●					
Jasba-CLARA	78				●		●																								
Jasba-NIVELLA	104																														
Jasba-PATTERN	82	●	●		●								●																		
Jasba-RONDA	90	●	●																												
Jasba-SENJA PURE	94	●	●										●									●	●								
Jasba-VILLAGE	100		●																												
Kiano	108	●																			●			●	●						
La Casa	116																					●			●						
Like	122	●																				●				●					●
Lunar	132	●																				●	●								
Mandalay1	138	●					●															●									
Mando	144																														
Modern White	150					●																●	●								
Oak	156																					●			●			●			
Pizarro	162																														
Remix	166	●																							●						
Sierra	176	●																				●			●						
Sky	182																														
Solid Rock	186	●	●		●		●																	●				●	●		
Soul	196	●																						●				●			
Stories	202	●																				●			●						●
Timeless	212																					●			●			●	●		
Trevi	218																							●							
Urban Cotto	222																														
Walden	226																														





3D-Rendering, Stellwerk



Warm und natürlich

Für Wand und Boden in Wohn- und Nassbereichen bietet Alcina mit ihren natürlich strukturierten Oberflächen eine elegante Palette an erdigen und warmen Tönen. So lässt sich Alcina mit verschiedenen Wohnstilen kombinieren. Die zart eingefärbten Wandfliesen verfügen über eine Hytect-Oberfläche. Starke oder dezente Kontraste dazu bilden Bodenfliesen in unterschiedlichen Farben und Formaten. Für stilvolle Abwechslung sorgt das Schnittdekor Sola – in allen Bodenfarben. Passende Sockel sowie ein trittsicheres 5 x 5-Mosaik runden das breite Fliesenprogramm ab.

Chaleureux et naturel

Pour les murs et les sols des espaces d'habitat et des zones humides, Alcina offre une palette élégante de tons terreux et chaleureux grâce à ses surfaces naturellement structurées. De cette façon, Alcina peut être combinée avec différents styles de vie. Les carreaux de mur aux couleurs délicates ont une surface Hytect. Des contrastes forts ou subtils sont fournis par des carreaux de sol de couleurs et de formats différents. Le décor coupé Sola – dans toutes les couleurs de sol – assure le changement stylistique. Des plinthes assorties et une mosaïque 5 x 5 antidérapante complètent cette large gamme de carreaux.

Warm and natural

With its naturally textured surfaces, Alcina offers an elegant range of earthy and warm shades for walls and floors in living and wet areas. Accordingly, Alcina can be combined with various living styles. The delicately coloured wall tiles have a Hytect surface. Strong or subtle contrasts are created by floor tiles in different colours and formats. The Sola décor provides stylish variety – in all floor colours. This extensive range of tiles is rounded off by matching skirtings and non-slip 5 x 5 cm mosaics.



Art.	Nennmaß cote nominale nominal size cm	Herstellmaß cote de fabrication production size mm	m ²	Paket carton box	Palette palette pallet	Beanspr.-Gruppe groupe d'emploi wear resist. group	Norm Norme Standard	Trittsicherheit antidérapance non-slip	Preisgruppe groupe de prix price category
283059H	30 x 60	297 x 597 x 9	5,556 St pc 14,946 kg	9 St pc	77,754 m ²		BIII GL		B69 (m ²)
283060H				1,620 m ² 24,210 kg	1.162,080 kg		BIII GL		B69 (m ²)
393067H	30 x 90	297 x 897 x 10,5	3,704 St pc 17,976 kg	5 St pc	32,397 m ²		BIII GL		B142 (m ²)
393068H				1,350 m ² 24,265 kg	582,360 kg		BIII GL		B142 (m ²)

Wandfliese | carreau de mur | wall tile

Steingut glasiert | faïence émaillée | earthenware glazed

30 x 60 cm

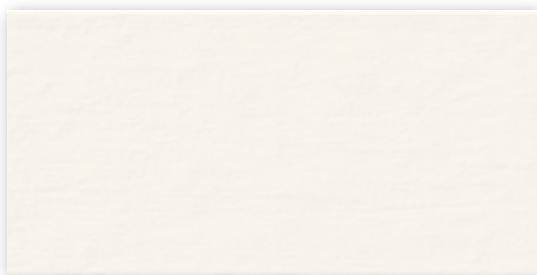
**283059H**

weiß | blanc | white

seidenmatt, strukturiert | satiné, structuré | silky-matt, structured

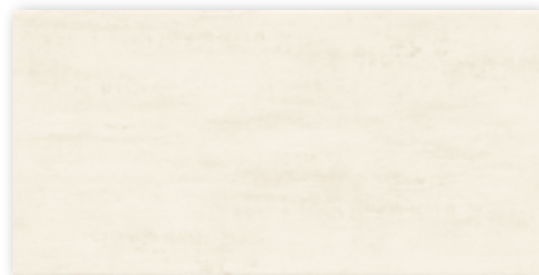
**283060H**

beige

seidenmatt, strukturiert | satiné, structuré | silky-matt, structured

30 x 90 cm

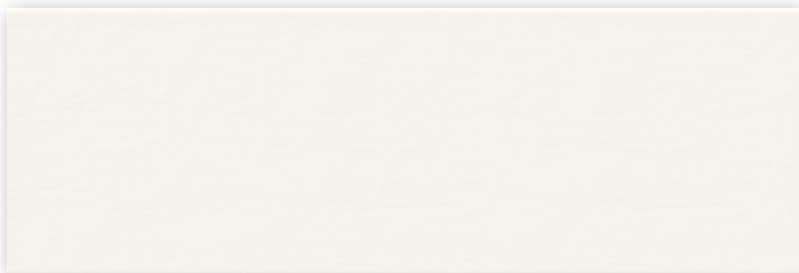
**393067H**

weiß | blanc | white

seidenmatt, strukturiert | satiné, structuré | silky-matt, structured

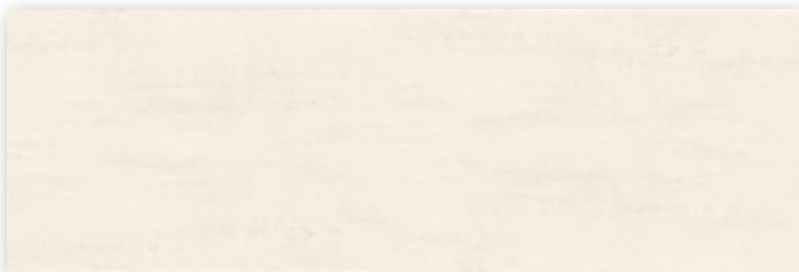
**393068H**

beige

seidenmatt, strukturiert | satiné, structuré | silky-matt, structured

Art.	Nennmaß cote nominale nominal size cm	Herstellmaß cote de fabrication production size mm	m	Paket carton box	Palette palette pallet	Beanspr.-Gruppe groupe d'emploi wear resist. group	Norm Norme Standard	Trittsicherheit antidérapance non-slip	Preisgruppe groupe de prix price category
283062							Bla UGL		B510 (St pc)
283063							Bla UGL		B510 (St pc)
283064	24,3 x 43,8	240 x 435 x 10,5	2,639 St pc	2 St pc			Bla UGL		B510 (St pc)
283065			5,388 kg	0,758 m	4,084 kg		Bla UGL		B510 (St pc)
283066							Bla UGL		B510 (St pc)

Dekorationselemente | éléments décoratifs | decoration elements

Bordüre Sola | bordure Sola | border Sola

Feinsteinzeugfliesen unglasiert | grès cérame fin vitrifié non-émaillés | porcelain stoneware tiles unglazed

24,3 x 43,8 cm



283062

crema
strukturiert, matt | structuré, mat | structured, matt



283063

lehm Braun | brun argile | clay-brown
strukturiert, matt | structuré, mat | structured, matt



283064

kieselgrau | gris galet | pebble-grey
strukturiert, matt | structuré, mat | structured, matt

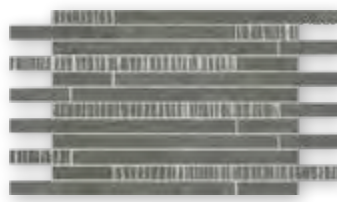

283065

basalt | basalte | basalt
strukturiert, matt | structuré, mat | structured, matt

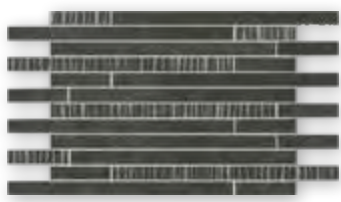

283066

graphit | graphite
strukturiert, matt | structuré, mat | structured, matt

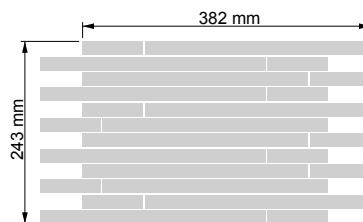

Bordüre, Verklebung rückseitig auf Glasfasernetz,
Bogen: 240 x 435 mm

Bordure, collée sur trame en fibre de verre à
l'envers, Feuille : 240 x 435 mm

Border, glass fibre net on reverse side,
Sheet: 240 x 435 mm

Abgabe der Dekorationselemente ausschließlich in vollen Kartons.
Éléments décoratifs uniquement livrables en cartons entiers.
Decoration elements only available in full boxes.

Art.	Nennmaß cote nominale nominal size cm	Herstellmaß cote de fabrication production size mm	m ²	Paket carton box	Palette palette pallet	Beanspr.-Gruppe groupe d'emploi wear resist. group	Norm Norme Standard	Trittsicherheit antidérapance non-slip	Preisgruppe groupe de prix price category
434816							Bla UGL	R9	B112 (m ²)
434817							Bla UGL	R9	B112 (m ²)
434818	30 x 60	297 x 597 x 10,5	5,556 St pc	6 St pc	43,197 m ²		Bla UGL	R9	B112 (m ²)
434819			23,224 kg	1,080 m ² 25,080 kg	1.003,200 kg		Bla UGL	R9	B112 (m ²)
434820							Bla UGL	R9	B112 (m ²)



crema

V2

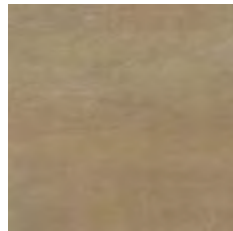
lehmbraun
brun argile
clay-brown

V2

kieselgrau
gris galet
pebble-grey

V2

basalt
basalte
basalt

V2

graphit
graphite

V2

Bodenfliese | carreau de sol | floor tile

Feinsteinzeugfliesen unglasiert | grès cérame fin vitrifié non-émaillés | porcelain stoneware tiles unglazed

30 x 60 cm



434816

crema
strukturiert, matt | structuré, mat | structured, matt

434817

lehmbraun | brun argile | clay-brown
strukturiert, matt | structuré, mat | structured, matt

434818

kieselgrau | gris galet | pebble-grey
strukturiert, matt | structuré, mat | structured, matt

434819

basalt | basalte | basalt
strukturiert, matt | structuré, mat | structured, matt

434820

graphit | graphite
strukturiert, matt | structuré, mat | structured, matt

Art.	Nennmaß cote nominale nominal size cm	Herstellmaß cote de fabrication production size mm	m ²	Paket carton box	Palette palette pallet	Beanspr.-Gruppe groupe d'emploi wear resist. group	Norm Norme Standard	Trittsicherheit antidérapance non-slip	Preisgruppe groupe de prix price category
434821							Bla UGL	R9	B126 (m ²)
434822							Bla UGL	R9	B126 (m ²)
434823	60 x 60	597 x 597 x 10,5	2,778 St pc	3 St pc	38,877 m ²		Bla UGL	R9	B126 (m ²)
434824			23,769 kg	1,080 m ²	25,668 kg		Bla UGL	R9	B126 (m ²)
434825							Bla UGL	R9	B126 (m ²)
434831							Bla UGL	R9	B152 (m ²)
434832							Bla UGL	R9	B152 (m ²)
434833	45 x 90	447 x 897 x 10,5	2,470 St pc	2 St pc	32,389 m ²		Bla UGL	R9	B152 (m ²)
434834			23,070 kg	0,810 m ²	18,680 kg		Bla UGL	R9	B152 (m ²)
434835							Bla UGL	R9	B152 (m ²)

Bodenfliese | carreau de sol | floor tile

Feinsteinzeugfliesen unglasiert | grès cérame fin vitrifié non-émaillés | porcelain stoneware tiles unglazed

60 x 60 cm



434821

crema
strukturiert, matt | structuré, mat | structured, matt

434822

lehm Braun | brun argile | clay-brown
strukturiert, matt | structuré, mat | structured, matt

434823

kieselgrau | gris galet | pebble-grey
strukturiert, matt | structuré, mat | structured, matt

434824

basalt | basalte | basalt
strukturiert, matt | structuré, mat | structured, matt

434825

graphit | graphite
strukturiert, matt | structuré, mat | structured, matt

45 x 90 cm *



434831

crema
strukturiert, matt | structuré, mat | structured, matt

434832

lehm Braun | brun argile | clay-brown
strukturiert, matt | structuré, mat | structured, matt

434833

kieselgrau | gris galet | pebble-grey
strukturiert, matt | structuré, mat | structured, matt

434834

basalt | basalte | basalt
strukturiert, matt | structuré, mat | structured, matt

434835

graphit | graphite
strukturiert, matt | structuré, mat | structured, matt

* Achtung: Sonderpalette. Keine Rücknahme, kein Umtausch.

* Attention : palette spéciale. Pas de retour, pas d'échange.

* Please note: special pallet. No return, no exchange.

Art.	Nennmaß cote nominale nominal size cm	Herstellmaß cote de fabrication production size mm	m ²	Paket carton box	Palette palette pallet	Beanspr.-Gruppe groupe d'emploi wear resist. group	Norm Norme Standard	Trittsicherheit antidérapance non-slip	Preisgruppe groupe de prix price category
434895							Bla UGL	R9	B142 (m ²)
434896	90 x 90	895 x 895 x 11,0	1,234 St pc	2 St pc	48,622 m ²		Bla UGL	R9	B142 (m ²)
434897			24,691 kg	1,621 m ² 40,018 kg	1.200,540 kg		Bla UGL	R9	B142 (m ²)



kieselgrau
gris galet
pebble-grey

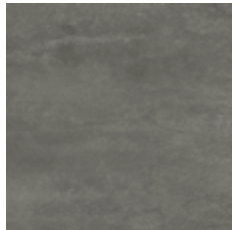

basalt
basalte
basalt



graphit
graphite



Bodenfliese | carreau de sol | floor tile

Feinsteinzeugfliesen unglasiert | grès cérame fin vitrifié non-émaillés | porcelain stoneware tiles unglazed

90 x 90 cm *



434895

kieselgrau | gris silex | pebble grey
strukturiert, matt | structuré, mat | structured, matt

434896

basalt | basalte
strukturiert, matt | structuré, mat | structured, matt

434897

graphit | graphite
strukturiert, matt | structuré, mat | structured, matt

* Achtung: Sonderpalette. Keine Rücknahme, kein Umtausch.
* Attention : palette spéciale. Pas de retour, pas d'échange.
* Please note: special pallet. No return, no exchange.

Art.	Nennmaß cote nominale nominal size cm	Herstellmaß cote de fabrication production size mm	m ²	Paket carton box	Palette palette pallet	Beanspr.-Gruppe groupe d'emploi wear resist. group	Norm Norme Standard	Trittsicherheit antidérapance non-slip	Preisgruppe groupe de prix price category
434983H							Bla UGL	R11/B	B151 (m ²)
434984H	60 x 60	597 x 597 x 20	2,778 St pc	2 St pc	21,598 m ²		Bla UGL	R11/B	B151 (m ²)
434985H			45,273 kg	0,720 m ² 32,594 kg	977,820 kg		Bla UGL	R11/B	B151 (m ²)

Terrassenplatte | dalle de terrasse | patio tile

Feinsteinzeugfliesen unglasiert | grès cérame fin vitrifié non-émaillés | porcelain stoneware tiles unglazed

60 x 60 cm*



434983H

kieselgrau | gris silex | pebble grey
strukturiert, matt | structuré, mat | structured, matt

434984H

basalt | basalte
strukturiert, matt | structuré, mat | structured, matt

434985H

graphit | graphite
strukturiert, matt | structuré, mat | structured, matt

* Hohes Gewicht! Karton bitte nur zu Zweit transportieren.
* Poids élevé ; a transporter par deux personnes seulement.
* High weight only to carry with two persons.

Art.	Nennmaß cote nominale nominal size cm	Herstellmaß cote de fabrication production size mm	m ² /m	Paket carton box	Palette palette pallet	Beanspr.-Gruppe groupe d'emploi wear resist. group	Norm Norme Standard	Trittsicherheit antidérapance non-slip	Preisgruppe groupe de prix price category
434826							Bla UGL		B440 (St pc)
434827							Bla UGL		B440 (St pc)
434828	7 x 60	70 x 597 x 10,5	1,667 St pc / m	15 St pc			Bla UGL		B440 (St pc)
434829			1,584 kg	8,998 m	14,250 kg / m		Bla UGL		B440 (St pc)
434830							Bla UGL		B440 (St pc)
434801							Bla UGL	R10/B	B284 (m ²)
434802							Bla UGL	R10/B	B284 (m ²)
434803	5 x 5	47 x 47 x 10,5	11,111 Bögen plaques sheets	11 Bögen plaques sheets	29,700 m ²		Bla UGL	R10/B	B284 (m ²)
434804			22,222 kg / m ²	0,990 m ²	22,000 kg	660,000 kg	Bla UGL	R10/B	B284 (m ²)
434805							Bla UGL	R10/B	B284 (m ²)



crema



lehm Braun
brun argile
clay-brown



kieselgrau
gris galet
pebble-grey



basalt
basalte
basalt



graphit
graphite



Sockel, gerundet | plinthe, arrondie | skirting, rounded

Feinsteinzeugfliesen unglasiert | grès cérame fin vitrifié non-émaillés | porcelain stoneware tiles unglazed

7 x 60 cm

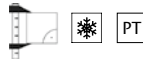
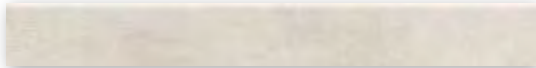

434826

crema
strukturiert, matt | structuré, mat |
structured, matt

434828

kieselgrau | gris galet | pebble-grey
strukturiert, matt | structuré, mat |
structured, matt

434830

graphit | graphite
strukturiert, matt | structuré, mat |
structured, matt

434827

lehm Braun | brun argile | clay-brown
strukturiert, matt | structuré, mat |
structured, matt

434829

basalt | basalte | basalt
strukturiert, matt | structuré, mat |
structured, matt

Mosaik | mosaïque | mosaic

Feinsteinzeugfliesen unglasiert | grès cérame fin vitrifié non-émaillés | porcelain stoneware tiles unglazed

5 x 5 cm



434801

crema
strukturiert, matt | structuré, mat |
structured, matt

434802

lehm Braun | brun argile | clay-brown
strukturiert, matt | structuré, mat |
structured, matt

434803

kieselgrau | gris galet | pebble-grey
strukturiert, matt | structuré, mat |
structured, matt

434804

basalt | basalte | basalt
strukturiert, matt | structuré, mat |
structured, matt

434805

graphit | graphite
strukturiert, matt | structuré, mat |
structured, matt

Mosaik, Verklebung
rückseitig auf Glasfasernetz,
Bogen: 297 x 297 mm

Mosaïque, collée sur trame
en fibre de verre à l'envers,
Feuille : 297 x 297 mm

Mosaic, glass fibre net
on reverse side,
Sheet: 297 x 297 mm



Spiel mit Bewegung und Transparenz.

Die Serie Aruba ist puristisch, harmonisch und ideal für private Bäder. In warmweißen Farben und Sandtönen gibt es sie als Wandfliese und Dekorfliese Kentia mit Palmlätter-Motiven. Die Dekorfliesen können frei nach Wahl angeordnet werden und sind richtungslos verlegbar sowie im Riegelformat erhältlich. Das und ihr spezielles Fliesenbild gibt beim Verlegen alle optischen Freiheiten. Es macht zudem die filigrane Rhythmisierung des Fliesenbildes möglich und bringt die Bewegung der Blätter besonders zur Geltung. Die Bodenfliesen runden das Angebot ab, auch in der besonders repräsentativen Dimension 60 x 120 und im optisch ansprechenden Mosaik-Format. Durch die Hytect-Oberfläche ist die gesamte Serie sehr pflegeleicht, sie wirkt antibakteriell und sorgt für hygienische Sauberkeit.

Jouez avec le mouvement et la transparence.

La série Aruba est puriste, harmonieuse et idéale pour les salles de bains privées. Dans des couleurs blanches chaudes et des tons sableux, elle est disponible en carreaux de mur et en carreaux décoratifs Kentia avec des motifs de feuilles de palmier. Les carreaux décoratifs peuvent être disposés à volonté et peuvent être posés sans direction. Ils sont également disponibles en format de traverse. Grâce à cette particularité et leur aspect spécial, ces carreaux offrent une grande liberté visuelle lors de la pose. Cela permet également le rythme filigrane du motif des carreaux et fait ressortir le mouvement des feuilles en particulier. Les carreaux de sol complètent la gamme, également dans le format particulièrement prestigieux de 60 x 120 et dans le format mosaïque visuellement attrayant. La surface Hytect rend toute la série très facile à nettoyer ; elle a un effet antibactérien et assure une propreté hygiénique.

Play with movement and transparency.

The Aruba series is puristic, harmonious and ideal for private bathrooms. In warm white colors and sandy shades, it is available as wall tile and Kentia decorative tile with palm leaf motifs. The decorative tiles can be arranged as desired and can be laid without specific direction. They are available in oblong format. This and their special tile pattern offer unlimited visual freedom when laying. It also makes the filigree rhythm of the tile pattern possible and particularly emphasizes the movement of the leaves. The floor tiles round off the range, also in the particularly representative size of 60 x 120 and in the visually appealing mosaic format. The Hytect surface makes the entire series very easy to clean; it has an antibacterial effect and ensures hygienic cleanliness.





3D Rendering / Serie · série · series: Aruba

Art.	Nennmaß cote nominale nominal size cm	Herstellmaß cote de fabrication production size mm	m ²	Paket carton box	Palette palette pallet	Beanspr.-Gruppe groupe d'emploi wear resist. group	Norm Norme Standard	Trittsicherheit antidérapance non-slip	Preisgruppe groupe de prix price category
203225H	30 x 60	297 x 597 x 6	5,556 St pc	13 St pc	112,311 m ²		BIII GL		B65 (m ²)
203226H			10,279 kg	2,340 m ² 24,050 kg	1.154,400 kg		BIII GL		B65 (m ²)
323227H	30 x 90	297 x 897 x 6	3,704 St pc	8 St pc	51,836 m ²		BIII GL		B142 (m ²)
323228H			10,400 kg	2,160 m ² 22,464 kg	539,136 kg		BIII GL		B142 (m ²)

Wandfliese | carreau de mur | wall tile

Steingut glasiert | faïence émaillée | earthenware glazed

30 x 60 cm

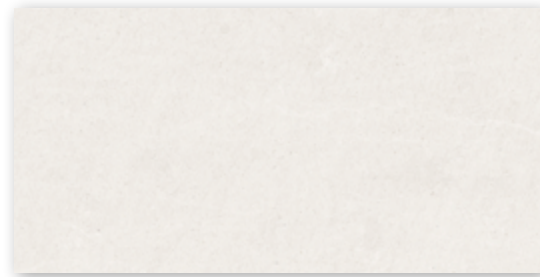
**203225H**white
seidenmatt, eben | satinée, lisse | silky-matt, smooth**203226H**sand
seidenmatt, eben | satinée, lisse | silky-matt, smooth

30 x 90 cm

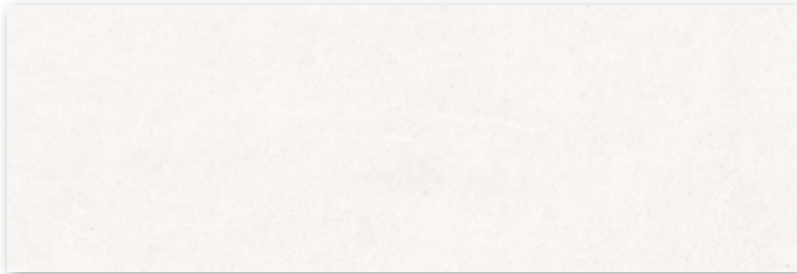
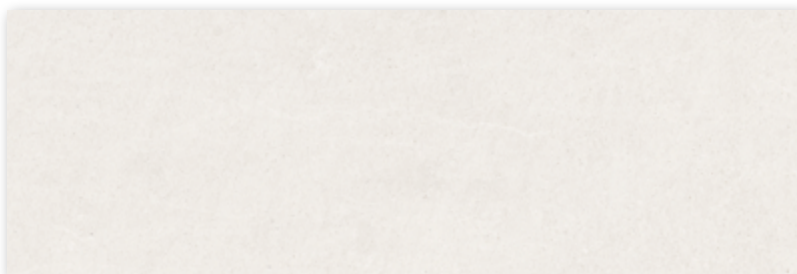
**323227H**white
seidenmatt, eben | satinée, lisse | silky-matt, smooth**323228H**sand
seidenmatt, eben | satinée, lisse | silky-matt, smooth

Art.	Nennmaß cote nominale nominal size cm	Herstellmaß cote de fabrication production size mm	m ²	Paket carton box	Palette palette pallet	Beanspr.-Gruppe groupe d'emploi wear resist. group	Norm Norme Standard	Trittsicherheit antidérapance non-slip	Preisgruppe groupe de prix price category
203229H	30 x 60	297 x 597 x 6	5,556 St m ² 10,279 kg	13 St pc 2,340 m ² 24,050 kg	112,311 m ² 1.154,400 kg		BIII GL	B82 (m ²)	
323230H	30 x 90	297 x 897 x 6	3,704 St m ² 10,400 kg	8 St pc 2,160 m ² 22,464 kg	51,836 m ² 539,136 kg		BIII GL	B152 (m ²)	
203333H	7,5 x 25	72 x 247 x 6	53,333 St m ² 9,813 kg	18 St pc 0,338 St m ² 3,123 kg	56,700 m ² 556,416 kg		BIII GL	B182 (m ²)	

Dekorationselemente | éléments décoratifs | decoration elements

Dekorfliese Kentia | carreau décoratif Kentia | decorative element Kentia

Steingut glasiert | faïence émaillée | earthenware glazed

30 x 60 cm

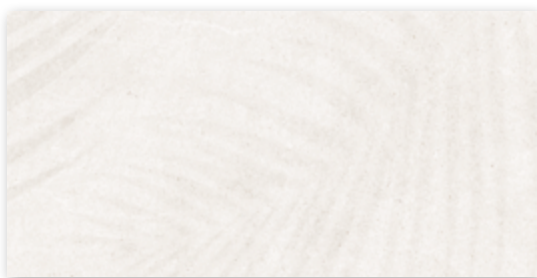

203229H

sand white
seidenmatt, eben | satinée, lisse | silky-matt, smooth

30 x 90 cm

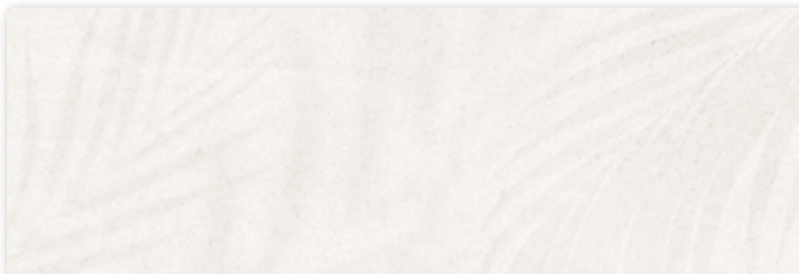

323230H

sand white
seidenmatt, eben | satinée, lisse | silky-matt, smooth

7,5 x 25 cm Riegelformat | format de traverse | oblong format



203333H

sand white
seidenmatt, eben | satinée, lisse | silky-matt, smooth

Abgabe der Dekorationselemente ausschließlich in vollen Kartons.
Éléments décoratifs uniquement livrables en cartons entiers.
Decoration elements only available in full boxes.

Art.	Nennmaß cote nominale nominal size cm	Herstellmaß cote de fabrication production size mm	m ²	Paket carton box	Palette palette pallet	Beanspr.-Gruppe groupe d'emploi wear resist. group	Norm Norme Standard	Trittsicherheit antidérapance non-slip	Preisgruppe groupe de prix price category
430834H							Alb UGL	R9	B112 (m ²)
430835H	30 x 60	297 x 597 x 8	5,556 St pc	6 St pc	43,197 m ²		Alb UGL	R9	B112 (m ²)
430836H			17,413 kg	1,080 m ² 18,804 kg	752,16 kg		Alb UGL	R9	B112 (m ²)
430837H							Alb UGL	R9	B112 (m ²)
430838H							Alb UGL	R9	B126 (m ²)
430839H	60 x 60	597 x 597 x 8	2,778 St pc	4 St pc	43,197 m ²		Alb UGL	R9	B126 (m ²)
430840H			18,001 kg	1,440 m ² 25,920 kg	777,600 kg		Alb UGL	R9	B126 (m ²)
430841H							Alb UGL	R9	B126 (m ²)



pearl

V3

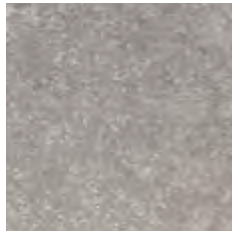

mud

V3



stone

V3

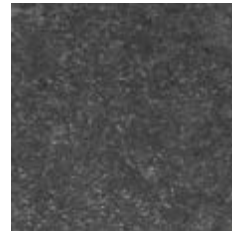

graphite

V3

Bodenfliese | carreau de sol | floor tile

Feinsteinzeugplatten unglasiert | grès fin non-émaillés | porcelain stoneware tiles unglazed

30 x 60 cm



430834H

pearl
strukturiert, matt
structuré, mat
structured, matt



430835H

mud
strukturiert, matt
structuré, mat
structured, matt

430836H

stone
strukturiert, matt
structuré, mat
structured, matt

430837H

graphite
strukturiert, matt
structuré, mat
structured, matt

60 x 60 cm



430838H

pearl
strukturiert, matt
structuré, mat
structured, matt

430839H

mud
strukturiert, matt
structuré, mat
structured, matt

430840H

stone
strukturiert, matt
structuré, mat
structured, matt

430841H

graphite
strukturiert, matt
structuré, mat
structured, matt



Art.	Nennmaß cote nominale nominal size cm	Herstellmaß cote de fabrication production size mm	m ²	Paket carton box	Palette palette pallet	Beanspr.-Gruppe groupe d'emploi wear resist. group	Norm Norme Standard	Trittsicherheit antidérapance non-slip	Preisgruppe groupe de prix price category
430842H							Alb UGL	R9	B152 (m ²)
430843H	60 x 120	597 x 1197 x 8	1,388 St pc	2 St pc	36,023 m ²		Alb UGL	R9	B152 (m ²)
430844H			17,489 kg	1,441 m ² 25,200 kg	630,000 kg		Alb UGL	R9	B152 (m ²)
430845H							Alb UGL	R9	B152 (m ²)

Bodenfliese | carreau de sol | floor tile

Feinsteinzeugplatten unglasiert | grès fin non-émaillés | porcelain stoneware tiles unglazed

60 x 120 cm



430842H

pearl
strukturiert, matt
structuré, mat
structured, matt

430843H

mud
strukturiert, matt
structuré, mat
structured, matt

430844H

stone
strukturiert, matt
structuré, mat
structured, matt

430845H

graphite
strukturiert, matt
structuré, mat
structured, matt



Art.	Nennmaß cote nominale nominal size cm	Herstellmaß cote de fabrication production size mm	m	Paket carton box	Palette palette pallet	Beanspr.-Gruppe groupe d'emploi wear resist. group	Norm Norme Standard	Trittsicherheit antidérapance non-slip	Preisgruppe groupe de prix price category
430846H							Alb UGL	R9	B466 (St pc)
430847H	30 x 60	297 x 597 x 8	1,667 St pc	6 St pc			Alb UGL	R9	B466 (St pc)
430848H			5,224 kg	3,599 m	18,804 kg		Alb UGL	R9	B466 (St pc)
430849H							Alb UGL	R9	B466 (St pc)
430850H							Alb UGL		B440 (St pc)
430851H	7 x 60	70 x 597 x 8	1,667 St pc	15 St pc			Alb UGL		B440 (St pc)
430797H			1,219 kg	8,998 m	10,969 kg		Alb UGL		B440 (St pc)
430798H							Alb UGL		B440 (St pc)



pearl

V3



mud

V3



stone

V3

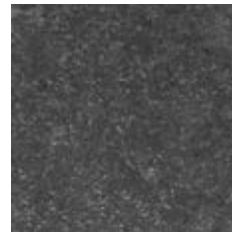

graphite

V3

Treppenfliese | nez de marche | stair tile

Feinsteinzeugplatten unglasiert | grès fin non-émaillés | porcelain stoneware tiles unglazed

30 x 60 cm



430846H

pearl
strukturiert, matt
structuré, mat
structured, matt

430847H

mud
strukturiert, matt
structuré, mat
structured, matt

430848H

stone
strukturiert, matt
structuré, mat
structured, matt

430849H

graphite
strukturiert, matt
structuré, mat
structured, matt

Auftragsfertigung: Rückgabe
und/oder Stornierung bestellter
Ware nicht möglich.

Fabrication sur commande :
il nous est impossible d'accepter
l'annulation de commandes
d'articles ou le retour d'articles.

Make-to-order production:
return and/or cancellation of
ordered products not possible.



Sockel, gerundet | plinthe, arrondie | skirting, rounded

Feinsteinzeugfliesen unglasiert | grès cérame fin vitrifié non-émaillés | porcelain stoneware tiles unglazed

7 x 60 cm

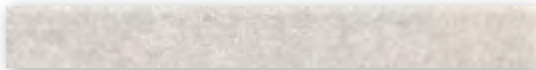

430850H

pearl
strukturiert, matt
structuré, mat
structured, matt

430851H

mud
strukturiert, matt
structuré, mat
structured, matt

430797H

stone
strukturiert, matt
structuré, mat
structured, matt

430798H

graphite
strukturiert, matt
structuré, mat
structured, matt









Zeitlos und schlicht

Die zeitlose Farbpalette und Formate erlauben wirtschaftliche Lösungen in unterschiedlichen Bereichen. Sie bietet in verschiedenen Oberflächen (matt, glänzend, gehämmert, gewellt) eine Vielzahl von Formaten vom kleinen 15 x 15 cm Produkt bis hin zu dem imposanten Großformat 35 x 100 cm.

Hors temps et simple

La gamme de couleurs hors temps de la série permet des solutions économiques dans différents domaines. Elle offre une variété de formats en différentes surfaces (mat, brillant, martelé, ondulé), du petit produit de 15 x 15 cm au grand format impressionnant de 35 x 100 cm.

Timeless and simple

The timeless colour range of the series permits economical solutions in different areas. It offers a variety of formats with diverse surfaces (matt, glossy, hammered, undulated), from the small 15 x 15 cm product to the imposing large format of 35 x 100 cm.

BASIS 1

Art.	Nennmaß cote nominale nominal size cm	Herstellmaß cote de fabrication production size mm	m ²	Paket carton box	Palette palette pallet	Beanspr.-Gruppe groupe d'emploi wear resist. group	Norm Norme Standard	Trittsicherheit antidérapance non-slip	Preisgruppe groupe de prix price category
112000							BIII GL	A24 (m ²)	
115100	15 x 15	150 x 150 x 5,0	44,000 St pc	44 St pc	105,000 m ²		BIII GL	A24 (m ²)	
113063			9,812 kg	1,000 m ² 9,812 kg	1.030,260 kg		BIII GL	A67 (m ²)	
111052							BIII GL	A67 (m ²)	
531910-148	15 x 15	147 x 147 x 5,0	44,000 St pc	44 St pc	105,000 m ²		BIII GL	A24 (m ²)	
531911-148			9,812 kg	1,000 m ² 9,812 kg	1.030,260 kg		BIII GL	A24 (m ²)	
532230-800	20 x 20	197 x 197 x 6,0	25,000 St pc	25 St pc	96,000 m ²		BIII GL	A24 (m ²)	
532212-800			10,800 kg	1,000 m ² 10,800 kg	1.036,800 kg		BIII GL	A24 (m ²)	

Wandfliese | carreau de mur | wall tile

Steingut glasiert | faïence émaillée | earthenware glazed

15 x 15 cm

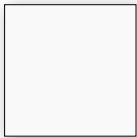

112000

weiß, glänzend, eben
blanc, brillant, lisse
white, glossy, smooth

115100

weiß, matt, eben
blanc, mat, lisse
white, matt, smooth



531910-148

weiß, glänzend, eben
blanc, brillant, lisse
white, glossy, smooth

531911-148

weiß, matt, eben
blanc, mat, lisse
white, matt, smooth

20 x 20 cm



532230-800

weiß, glänzend, eben
blanc, brillant, lisse
white, glossy, smooth

532212-800

weiß, matt, eben
blanc, mat, lisse
white, matt, smooth



113063

weiß, glänzend, gehämmert, eben
blanc, brillant, martelé, lisse
white, glossy, hammered, smooth



111052

elfenbein, glänzend, eben
ivoire, brillant, lisse
ivory, glossy, smooth

Art.	Nennmaß cote nominale nominal size cm	Herstellmaß cote de fabrication production size mm	m ²	Paket carton box	Palette palette pallet	Beanspr.-Gruppe groupe d'emploi wear resist. group	Norm Norme Standard	Trittsicherheit antidérapance non-slip	Preisgruppe groupe de prix price category
538020-400							BIII GL	A31 (m ²)	
538021-400							BIII GL	A31 (m ²)	
538260-400	20 x 25	198 x 248 x 6,0	20,000 St pc	20 St pc	92,000 m ²		BIII GL	A31 (m ²)	
538261-400			10,620 kg	1,000 m ² 10,620 kg	977,040 kg		BIII GL	A31 (m ²)	
538280-400							BIII GL	A31 (m ²)	
538281-400							BIII GL	A31 (m ²)	
182763	20 x 40	197 x 397 x 7,5	12,500 St pc	16 St pc	92,160 m ²		BIII GL	A40 (m ²)	
182764			12,638 kg	1,280 m ² 16,176 kg	1.164,672 kg		BIII GL	A40 (m ²)	
381474	20 x 60	197 x 597 x 9,0	8,333 St pc	8 St pc	61,442 m ²		BIII GL	A81 (m ²)	
381475			15,516 kg	0,960 m ² 14,896 kg	953,344 kg		BIII GL	A81 (m ²)	

Wandfliese | carreau de mur | wall tile

Steingut glasiert | faïence émaillée | earthenware glazed

20 x 25 cm

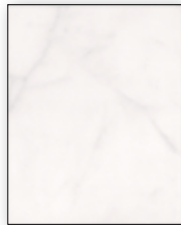

538020-400

weiß, glänzend, eben
blanc, brillant, lisse
white, glossy, smooth

538260-400

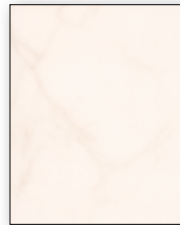
hellgrau, marmoriert, glänzend, eben
gris, clair marbré, brillant, lisse
pale, grey marbled, glossy, smooth

538280-400

beige, marmoriert, glänzend, eben
beige, clair marbré, brillant, lisse
beige, grey marbled, glossy, smooth

538021-400

weiß, matt, eben
blanc, mat, lisse
white, matt, smooth

538261-400

hellgrau, marmoriert, matt, eben
gris clair, marbré, mat, lisse
pale grey, marbled, matt, smooth

538281-400

beige, marmoriert, matt, eben
beige, clair marbré, mat, lisse
beige, grey marbled, matt, smooth

20 x 40 cm



182763

weiß, glänzend, eben
blanc, brillant, lisse
white, glossy, smooth

182764

weiß, matt, eben
blanc, mat, lisse
white, matt, smooth

20 x 60 cm

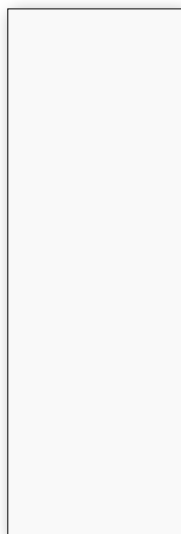

381474

weiß, glänzend, eben
blanc, brillant, lisse
white, glossy, smooth

381475

weiß, matt, eben
blanc, mat, lisse
white, matt, smooth

BASIS 1

Art.	Nennmaß cote nominale nominal size cm	Herstellmaß cote de fabrication production size mm	m ²	Paket carton box	Palette palette pallet	Beanspr.-Gruppe groupe d'emploi wear resist. group	Norm Norme Standard	Trittsicherheit antidérapance non-slip	Preisgruppe groupe de prix price category
239996							BIII GL	A31 (m ²)	
239995							BIII GL	A31 (m ²)	
239998	25 x 33	249 x 330 x 8,0	12,121 St pc	13 St pc	80,439 m ²		BIII GL	A31 (m ²)	
239997			12,969 kg	1,073 m ² 13,910 kg	1.043,250 kg		BIII GL	A31 (m ²)	
231032							BIII GL	A31 (m ²)	
231034							BIII GL	A31 (m ²)	
269478	25 x 44	249 x 441 x 9,0	9,000 St pc	10 St pc	63,333 m ²		BIII GL	A40 (m ²)	
269479			15,498 kg	1,111 m ² 17,220 kg	981,540 kg		BIII GL	A40 (m ²)	

Wandfliese | carreau de mur | wall tile

Steingut glasiert | faïence émaillée | earthenware glazed

25 x 33 cm

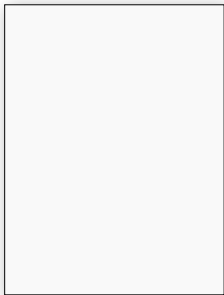

239996

weiß, glänzend, eben
blanc, brillant, lisse
white, glossy, smooth

239995

weiß, matt, eben
blanc, mat, lisse
white, matt, smooth

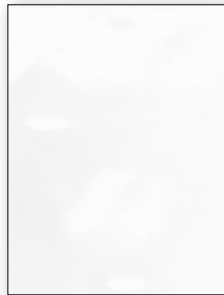

239998

weiß, glänzend, gewellt, eben
blanc, brillant, ondulé, lisse
white, glossy, undulated, smooth

239997

weiß, matt, gewellt, eben
blanc, mat, ondulé, lisse
white, matt, undulated, smooth

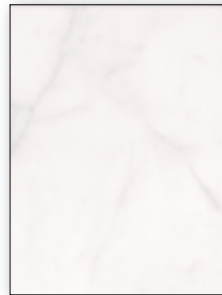

231032

hellgrau, marmoriert, glänzend, eben
gris, clair marbré, brillant, lisse
pale, grey marbled, glossy, smooth

231034

hellgrau, marmoriert, matt, eben
gris clair, marbré, mat, lisse
pale grey, marbled, matt, smooth

25 x 44 cm

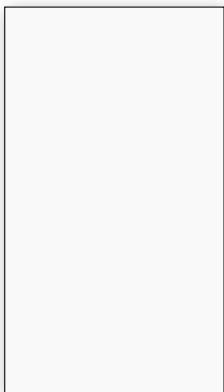

269478

weiß, glänzend, eben
blanc, brillant, lisse
white, glossy, smooth

269479

weiß, matt, eben
blanc, mat, lisse
white, matt, smooth

Art.	Nennmaß cote nominale nominal size cm	Herstellmaß cote de fabrication production size mm	m ²	Paket carton box	Palette palette pallet	Beanspr.-Gruppe groupe d'emploi wear resist. group	Norm Norme Standard	Trittsicherheit antidérapance non-slip	Preisgruppe groupe de prix price category
229480							BIII GL	A55 (m ²)	
229481	30 x 45	298 x 448 x 9,0	7,407 St pc	9 St pc	72,904 m ²		BIII GL	A55 (m ²)	
229482			15,000 kg	1,215 m ² 18,225 kg	1.093,500 kg		BIII GL	A55 (m ²)	
229483							BIII GL	A55 (m ²)	
282115R-02	30 x 60	297 x 597 x 9,0	5,556 St pc	9 St pc	77,754 m ²		BIII GL	A94 (m ²)	
282116R-02			14,890 kg	1,620 m ² 24,120 kg	1.157,760 kg		BIII GL	A94 (m ²)	
280374							BIII GL	A81 (m ²)	
280375							BIII GL	A81 (m ²)	
280718	30 x 60	297 x 597 x 9,0	5,556 St pc	9 St pc	77,754 m ²		BIII GL	A81 (m ²)	
280719			14,946 kg	1,620 m ² 24,210 kg	1.162,080 kg		BIII GL	A81 (m ²)	
280871							BIII GL	A67 (m ²)	
280872							BIII GL	A67 (m ²)	
203264	30 x 60	297 x 597 x 6,0	5,556 St pc	13 St pc	112,311 m ²		BIII GL	A81 (m ²)	
203265			10,279 kg	2,339 m ² 24,050 kg	1.154,444 kg		BIII GL	A81 (m ²)	

Wandfliese | carreau de mur | wall tile

Steingut glasiert | faïence émaillée | earthenware glazed

30 x 45 cm

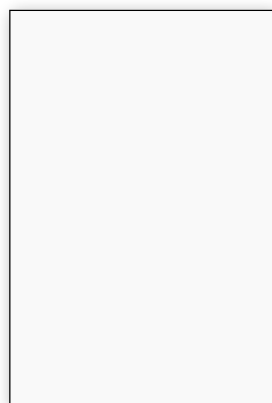
**229480**weiß, glänzend, eben
blanc, brillant, lisse
white, glossy, smooth**229481**weiß, matt, eben
blanc, mat, lisse
white, matt, smooth**229482**weiß, glänzend, gewellt, eben
blanc, brillant, ondulé, lisse
white, glossy, undulated, smooth**229483**weiß, matt, gewellt, eben
blanc, mat, ondulé, lisse
white, matt, undulated, smooth

30 x 60 cm

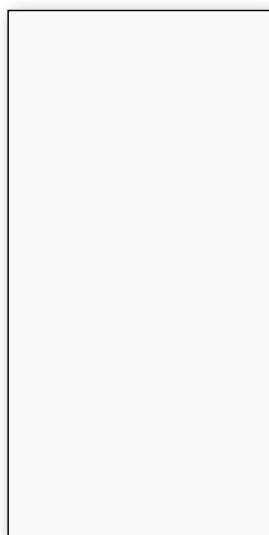
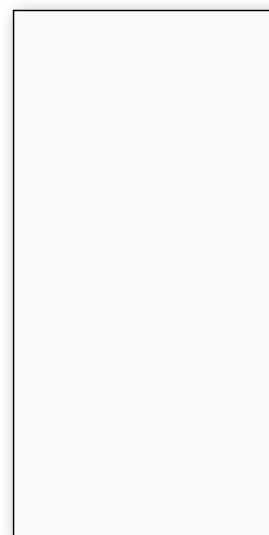
**280374**weiß, glänzend, eben
blanc, brillant, lisse
white, glossy, smooth**280375**weiß, matt, eben
blanc, mat, lisse
white, matt, smooth**280718**weiß, glänzend, gewellt, eben
blanc, brillant, ondulé, lisse
white, glossy, undulated, smooth**280719**weiß, matt, gewellt, eben
blanc, mat, ondulé, lisse
white, matt, undulated, smooth**280871**sandbeige, glänzend, eben
beige sable, brillant, lisse
sand-beige, glossy, smooth**280872**sandbeige, matt, eben
beige sable, mat, lisse
sand-beige, matt, smooth**203264**weiß, glänzend, eben
blanc, brillant, lisse
white, glossy, smooth**203265**weiß, matt, eben
blanc, mat, lisse
white, matt, smooth**282115R-02**weiß, glänzend, eben
blanc, brillant, lisse
white, glossy, smooth**282116R-02**weiß, matt, eben
blanc, mat, lisse
white, matt, smooth

BASIS 1

Art.	Nennmaß cote nominale nominal size cm	Herstellmaß cote de fabrication production size mm	m ² /m	Paket carton box	Palette palette pallet	Beanspr.-Gruppe groupe d'emploi wear resist. group	Norm Norme Standard	Trittsicherheit antidérapance non-slip	Preisgruppe groupe de prix price category
323260	30 x 90	297 x 897 x 6,0	3,704 St pc	8 St pc	51,836 m ²		BIII GL	A101 (m ²)	
323261			10,400 kg	2,160 m ² 22,464 kg	539,094 kg		BIII GL	A101 (m ²)	
391589	30 x 90	297 x 897 x 10,5	3,704 St pc	5 St pc	32,397 m ²		BIII GL	A101 (m ²)	
391590			17,976 kg	1,350 m ² 24,265 kg	582,360 kg		BIII GL	A101 (m ²)	
353022	35 x 100	347 x 997 x 10,5	2,857 St pc	3 St pc	58,803 m ²		BIII GL	A119 (m ²)	
353023			17,742 kg	1,050 m ² 18,630 kg	1.043,280 kg		BIII GL	A119 (m ²)	
533436-198	1 x 20	10 x 197 x 6,0	5,000 St pc	100 St pc			BIII GL	A414 (St pc)	
			0,125 kg	20,000 m 2,500 kg			BIII GL		
533434-198	4,5 x 20	45 x 197 x 6,0	5,000 St pc	72 St pc			BIII GL	A431 (St pc)	
			0,505 kg	14,400 m 7,272 kg			BIII GL		

Wandfliese | carreau de mur | wall tile

Steingut glasiert | faïence émaillée | earthenware glazed

Listel Candy

Steingut glasiert | faïence émaillée | earthenware glazed

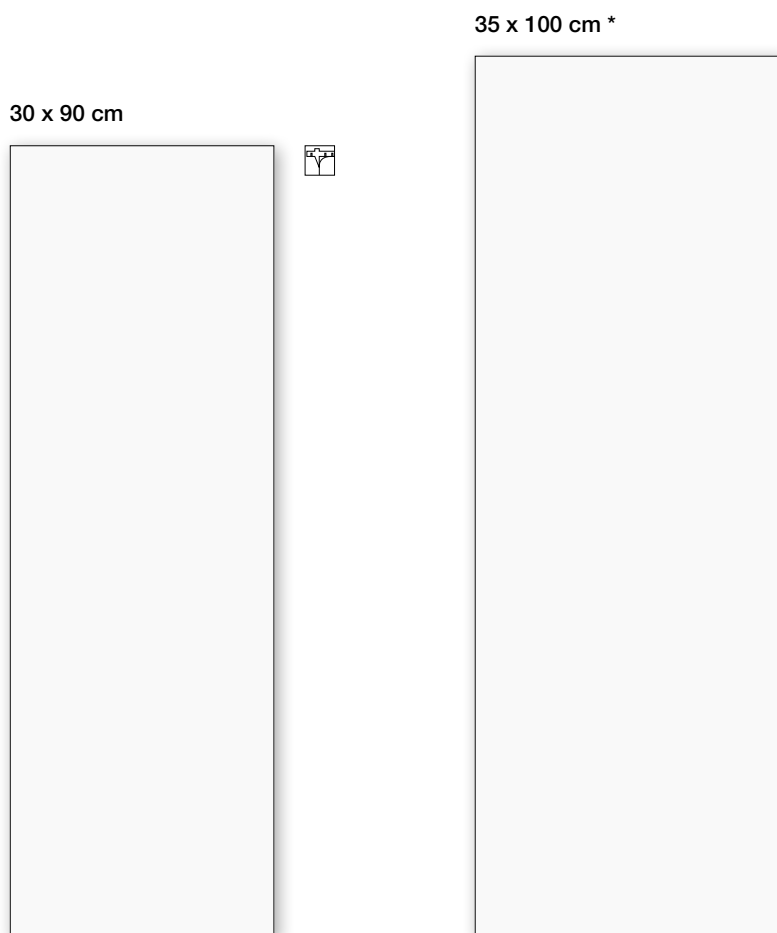

1 x 20 cm



533436-198

candy
seidenmatt | satiné | silky-matt

4,5 x 20 cm



533434-198

candy
seidenmatt | satiné | silky-matt

323260

weiß, glänzend, eben
blanc, brillant, lisse
white, glossy, smooth

391589

weiß, glänzend, eben
blanc, brillant, lisse
white, glossy, smooth

353022

weiß, glänzend, eben
blanc, brillant, lisse
white, glossy, smooth

323261

weiß, matt, eben
blanc, mat, lisse
white, matt, smooth

391590

weiß, matt, eben
blanc, mat, lisse
white, matt, smooth

353023

weiß, matt, eben
blanc, mat, lisse
white, matt, smooth

* Achtung: Sonderpalette. Keine Rücknahme, kein Umtausch.
* Attention : palette spéciale. Pas de retour, pas d'échange.
* Please note: special pallet. No return, no exchange.





3D Rendering / Serie · série · series: Cedra

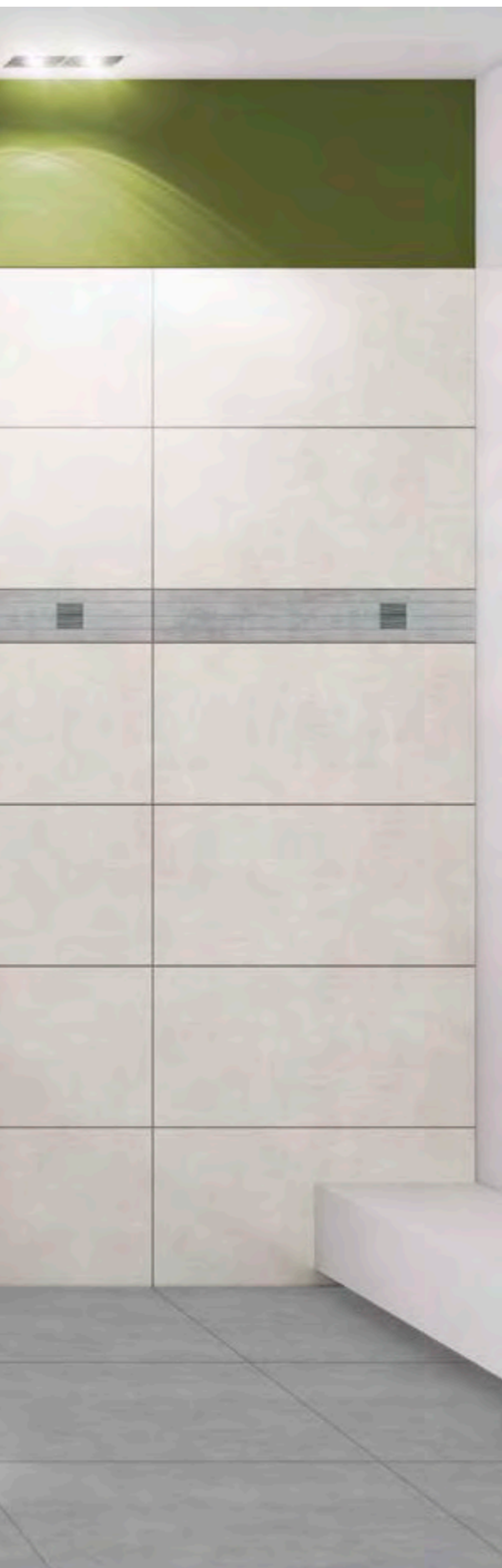

Von Holz inspiriert

Mit ihrer dezenten Erinnerung an Holzoberflächen ist Cedra die perfekte Wahl für eine wohnliche Badgestaltung. Die beiden Wandfliesenfarben in zwei Formaten lassen sich gut mit den Bordüren kombinieren. Diese Bordüren, die mit und ohne Einleger aus Feinsteinzeug verfügbar sind, setzen optische Akzente. Sie greifen die drei klassischen Farben des Bodens auf. Besonders praktisch: Neben den drei Bodenformaten kann man den Duschboden mit einem passenden Mosaik in R10/B fortführen. Die Wandfliesen sind durch ihre Hytect-Oberfläche besonders reinigungsfreundlich.

Inspiré par le bois

Avec sa réminiscence subtile des surfaces en bois, Cedra est le choix idéal pour une salle de bains au design accueillant. Les deux couleurs de carreaux de mur en deux formats se combinent bien avec les bordures. Ces bordures, disponibles avec et sans cabochons en grès cérame fin vitrifié, mettent des accents visuels. Elles reprennent les trois couleurs classiques du sol. Particulièrement pratique : en plus des trois formats de sol, le sol de la douche peut être continué sous forme de mosaïque assortie en R10/B. Les carreaux de mur sont particulièrement faciles à nettoyer grâce à leur surface Hytect.

Inspired by wood

With its subtle reminiscence of wood surfaces, Cedra is the perfect choice for a homely bathroom design. The two wall tile colours in two formats can be harmoniously combined with the borders. These borders, which are available with and without porcelain stoneware inlays, set visual accents. They pick up the three classic colours of the floor. Particularly practical: in addition to the three floor formats, the shower floor can be continued with a matching mosaic in R10/B. The wall tiles are particularly easy to clean thanks to their Hytect surface.

Art.	Nennmaß cote nominale nominal size cm	Herstellmaß cote de fabrication production size mm	m ²	Paket carton box	Palette palette pallet	Beanspr.-Gruppe groupe d'emploi wear resist. group	Norm Norme Standard	Trittsicherheit antidérapance non-slip	Preisgruppe groupe de prix price category
281726	30 x 60	297 x 597 x 9	5,556 St pc	9 St pc	77,754 m ²		BIII GL	B69 (m ²)	
281727			14,946 kg	1,620 m ² 24,210 kg	1.162,080 kg		BIII GL	B69 (m ²)	
392720	30 x 90	297 x 897 x 10,5	3,704 St pc	5 St pc	32,397 m ²		BIII GL	B142 (m ²)	
392721			17,976 kg	1,350 m ² 24,265 kg	582,360 kg		BIII GL	B142 (m ²)	

Wandfliese | carreau de mur | wall tile
Steingut glasiert | faïence émaillée | earthenware glazed

30 x 60 cm



281726
weiß-creme | blanc crème | white-cream
seidenmatt, eben | satinée, lisse | silky-matt, smooth



281727
beige
seidenmatt, eben | satinée, lisse | silky-matt, smooth

30 x 90 cm

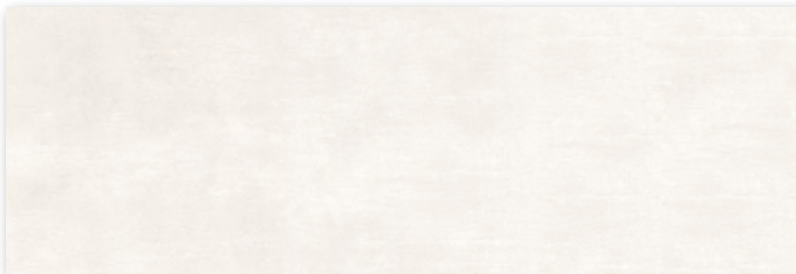

392720
weiß-creme | blanc crème | white-cream
seidenmatt, eben | satinée, lisse | silky-matt, smooth



392721
beige
seidenmatt, eben | satinée, lisse | silky-matt, smooth

Art.	Nennmaß cote nominale nominal size cm	Herstellmaß cote de fabrication production size mm	m	Paket carton box	Palette palette pallet	Beanspr.-Gruppe groupe d'emploi wear resist. group	Norm Norme Standard	Trittsicherheit antidérapance non-slip	Preisgruppe groupe de prix price category
281728							Bla UGL		B474 (St pc)
281730							Bla UGL		B474 (St pc)
281732	10 x 60	97 x 597 x 10,5	1,667 St pc	4 St pc			Bla UGL		B474 (St pc)
281729			2,167 kg	2,400 m	5,200 kg		Bla UGL		B466 (St pc)
281731							Bla UGL		B466 (St pc)
281733							Bla UGL		B466 (St pc)

Dekorationselemente | éléments décoratifs | decoration elements

Bordüre | Bordure | Border

Feinsteinzeugfliesen unglasiert | grès cérame fin vitrifié non-émaillés | porcelain stoneware tiles unglazed

10 x 60 cm

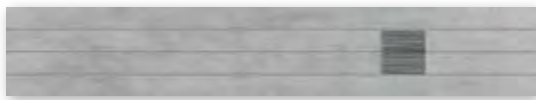

281728

grau | gris | grey
eben, matt | lisse, mat | smooth, matt
mit Feinsteinzeuginleger
avec cabochon en grès cérame fin vitrifié
with porcelain stoneware insert

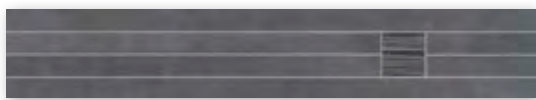

281730

anthrazit | anthracite
eben, matt | lisse, mat | smooth, matt
mit Feinsteinzeuginleger
avec cabochon en grès cérame fin vitrifié
with porcelain stoneware insert

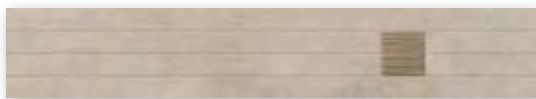

281732

schlamm | boue | mud-brown
eben, matt | lisse, mat | smooth, matt
mit Feinsteinzeuginleger
avec cabochon en grès cérame fin vitrifié
with porcelain stoneware insert

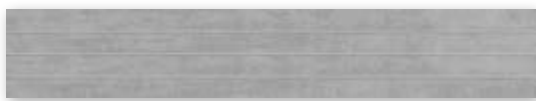

281729

grau | gris | grey
eben, matt | lisse, mat | smooth, matt

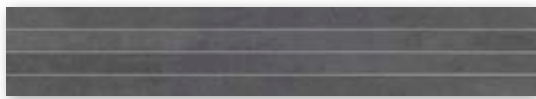

281731

anthrazit | anthracite
eben, matt | lisse, mat | smooth, matt

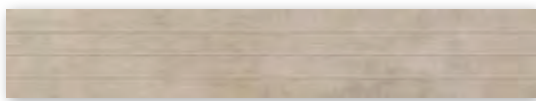

281733

schlamm | boue | mud-brown
eben, matt | lisse, mat | smooth, matt

Abgabe der Dekorationselemente ausschließlich in vollen Kartons.
Éléments décoratifs uniquement livrables en cartons entiers.
Decoration elements only available in full boxes.

Bordüre, Verklebung rückseitig auf Glasfasernetz,
Bogen: 97 x 597 mm

Bordure, collée sur trame en fibre de verre à
l'envers, Feuille : 97 x 597 mm

Border, glass fibre net on reverse side,
Sheet: 97 x 597 mm

Art.	Nennmaß cote nominale nominal size cm	Herstellmaß cote de fabrication production size mm	m	Paket carton box	Palette palette pallet	Beanspr.-Gruppe groupe d'emploi wear resist. group	Norm Norme Standard	Trittsicherheit antidérapance non-slip	Preisgruppe groupe de prix price category
392723							Bla UGL		B491 (St pc)
392725							Bla UGL		B491 (St pc)
392727	10 x 90	97 x 897 x 10,5	1,111 St pc	2 St pc			Bla UGL		B491 (St pc)
392724			2,166 kg	1,800 m	3,900 kg		Bla UGL		B486 (St pc)
392726							Bla UGL		B486 (St pc)
392728							Bla UGL		B486 (St pc)

Dekorationselemente | éléments décoratifs | decoration elements

Bordüre | Bordure | Border

Feinsteinzeugfliesen unglasiert | grès cérame fin vitrifié non-émaillés | porcelain stoneware tiles unglazed

10 x 90 cm



392723

grau | gris | grey
eben, matt | lisse, mat | smooth, matt
mit Feinsteinzeuginleger
avec cabochon en grès cérame fin vitrifié
with porcelain stoneware insert

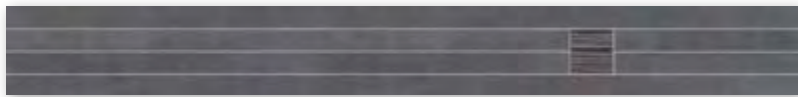

392725

anthrazit | anthracite
eben, matt | lisse, mat | smooth, matt
mit Feinsteinzeuginleger
avec cabochon en grès cérame fin vitrifié
with porcelain stoneware insert

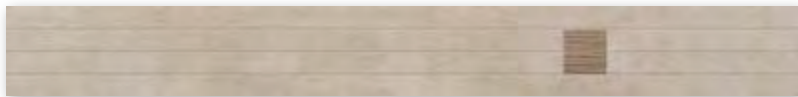

392727

schlamm | boue | mud-brown
eben, matt | lisse, mat | smooth, matt
mit Feinsteinzeuginleger
avec cabochon en grès cérame fin vitrifié
with porcelain stoneware insert

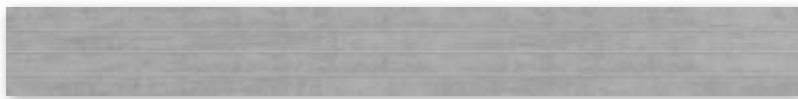

392724

grau | gris | grey
eben, matt | lisse, mat | smooth, matt



392726

anthrazit | anthracite
eben, matt | lisse, mat | smooth, matt

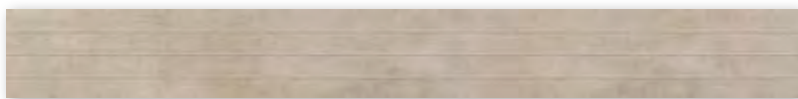

392728

schlamm | boue | mud-brown
eben, matt | lisse, mat | smooth, matt

Bordüre, Verklebung rückseitig auf Glasfasernetz,
Bogen: 97 x 897 mm

Bordure, collée sur trame en fibre de verre à
l'envers, Feuille : 97 x 897 mm

Border, glass fibre net on reverse side,
Sheet: 97 x 897 mm

Abgabe der Dekorationselemente ausschließlich in vollen Kartons.
Éléments décoratifs uniquement livrables en cartons entiers.
Decoration elements only available in full boxes.

Art.	Nennmaß cote nominale nominal size cm	Herstellmaß cote de fabrication production size mm	m ²	Paket carton box	Palette palette pallet	Beanspr.-Gruppe groupe d'emploi wear resist. group	Norm Norme Standard	Trittsicherheit antidérapance non-slip	Preisgruppe groupe de prix price category
433692							Bla UGL	R9	B112 (m ²)
433693	30 x 60	297 x 597 x 10,5	5,556 St pc	6 St pc	43,197 m ²		Bla UGL	R9	B112 (m ²)
433694			23,224 kg	1,080 m ² 25,080 kg	1.003,200 kg		Bla UGL	R9	B112 (m ²)
434757							Bla UGL	R9	B126 (m ²)
434758	60 x 60	597 x 597 x 10,5	2,778 St pc	3 St pc	38,877 m ²		Bla UGL	R9	B126 (m ²)
434759			23,769 kg	1,080 m ² 25,668 kg	924,048 kg		Bla UGL	R9	B126 (m ²)



anthrazit
anthracite



grau
gris
grey

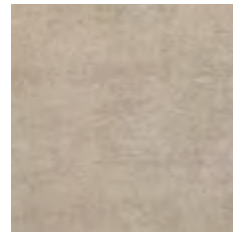

schlamm
boue
mud-brown



Bodenfliese | carreau de sol | floor tile

Feinsteinzeugfliesen unglasiert | grès cérame fin vitrifié non-émaillés | porcelain stoneware tiles unglazed

30 x 60 cm



433692

anthrazit | anthracite
eben, matt | lisse, mat | smooth, matt



433693

grau | gris | grey
eben, matt | lisse, mat | smooth, matt

433694

schlamm | boue | mud-brown
eben, matt | lisse, mat | smooth, matt

60 x 60 cm



434757

anthrazit | anthracite
eben, matt | lisse, mat | smooth, matt



434758

grau | gris | grey
eben, matt | lisse, mat | smooth, matt

434759

schlamm | boue | mud-brown
eben, matt | lisse, mat | smooth, matt

Art.	Nennmaß cote nominale nominal size cm	Herstellmaß cote de fabrication production size mm	m ²	Paket carton box	Palette palette pallet	Beanspr.-Gruppe groupe d'emploi wear resist. group	Norm Norme Standard	Trittsicherheit antidérapance non-slip	Preisgruppe groupe de prix price category
433737							Bla UGL	R9	B152 (m ²)
433738	45 x 90	447 x 897 x 10,5	2,470 St pc	2 St pc	32,389 m ²		Bla UGL	R9	B152 (m ²)
433739			23,070 kg	0,810 m ² 18,680 kg	747,200 kg		Bla UGL	R9	B152 (m ²)

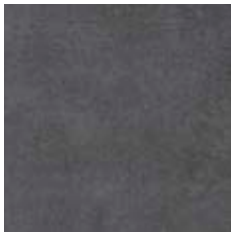

anthrazit
anthracite
anthracite

V2



grau
gris
grey

V2

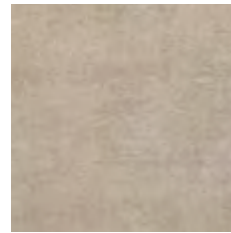

schlamm
lisse
mud-brown

V3

45 x 90 cm



433737

anthrazit | anthracite
eben, matt | lisse, mat | smooth, matt



433738

grau | gris | grey
eben, matt | lisse, mat | smooth, matt

433739

schlamm | boue | mud-brown
eben, matt | lisse, mat | smooth, matt

Achtung: Sonderpalette. Keine Rücknahme, kein Umtausch.
Attention : palette spéciale. Pas de retour, pas d'échange.
Please note: special pallet. No return, no exchange.

Art.	Nennmaß cote nominale nominal size cm	Herstellmaß cote de fabrication production size mm	m ² /m	Paket carton box	Palette palette pallet	Beanspr.-Gruppe groupe d'emploi wear resist. group	Norm Norme Standard	Trittsicherheit antidérapance non-slip	Preisgruppe groupe de prix price category
433695							Bla UGL		B440 (St pc)
433696	7 x 60	70 x 597 x 10,5	1,667 St pc / m	22 St pc			Bla UGL		B440 (St pc)
433697			1,584 kg	13,197 m	20,900 kg		Bla UGL		B440 (St pc)
433757							Bla UGL	R10/B	B284 (m ²)
433756	5 x 5	47 x 47 x 10,5	11,111 Bögen plaques sheets	11 Bögen plaques sheets	29,700 m ²		Bla UGL	R10/B	B284 (m ²)
433758			22,222 kg / m ²	0,990 m ²	22,000 kg	660,000 kg	Bla UGL	R10/B	B284 (m ²)

Sockel, gerundet | plinthe, arrondie | skirting, rounded

Feinsteinzeugfliesen unglasiert | grès cérame fin vitrifié non-émaillés | porcelain stoneware tiles unglazed

7 x 60 cm



433695
anthrazit | anthracite
eben, matt | lisse, mat | smooth, matt

433696
grau | gris | grey
eben, matt | lisse, mat | smooth, matt

433697
schlamm | boue | mud-brown
eben, matt | lisse, mat | smooth, matt

Mosaik | mosaïque | mosaic

Feinsteinzeugfliesen unglasiert | grès cérame fin vitrifié non-émaillés | porcelain stoneware tiles unglazed

5 x 5 cm

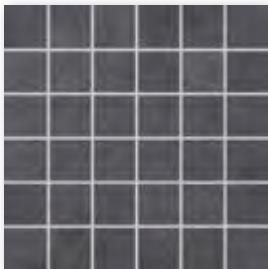

433757
anthrazit | anthracite
eben, matt | lisse, mat | smooth, matt

433756
grau | gris | grey
eben, matt | lisse, mat | smooth, matt

433758
schlamm | boue | mud-brown
eben, matt | lisse, mat | smooth, matt

Mosaik, Verklebung rückseitig auf Glasfasernetz,
Bogen: 297 x 297 mm

Mosaïque, collée sur trame en fibre de verre à
l'envers, Feuille : 297 x 297 mm

Mosaic, glass fibre net on reverse side,
Sheet: 297 x 297 mm

Weiches Farbspiel zwischen Beton und Sand

Schattig, wolkig, puristisch. Geschliffener Beton mit Einschlüssen von Sand und feiner Gesteinskörnung: das ist Como. Sinnbild für ein Material, das viele Freiheiten lässt für Eigenkreationen. Und doch so schlicht, dass es sich nahezu überall anpasst. Für ein stylisches Ambiente mit Loft-Charakter, schlichte Ästhetik oder pure Ursprünglichkeit. Für Akzente sorgen die Dekorelemente Script mit Farb- und Reliefdruck in den Farben der Wandfliesen oder die Bordüre Block in Graphitschwarz oder Sandbeige.

Jeu de couleurs doux entre le béton et le sable

Ombreux, nuageux, puriste. Como, c'est du béton poncé avec des inclusions de sable et une granularité de roche fine. Le symbole d'un matériau qui permet de grandes libertés pour des créations originales – et pourtant si simple qu'il s'adapte presque partout. Pour une ambiance stylisée à caractère de loft, une esthétique simple ou authentique pure. Les éléments décoratifs Script avec impression en couleur et en relief dans les coloris des carreaux de mur ou la bordure Block en noir graphite ou beige sable posent des accents.

Flowing play of colors between concrete and sand

Shadowy, cloudy, purist. Polished concrete with inclusions featuring sand and fine stone grains, Como is symbolic of a material which provides plenty of scope for individual creations. Yet so simple that it can be used practically anywhere. For a stylish ambience with a loft character, elegantly aesthetic or purely original. Highlights are provided by decorative elements such as Script, with color and relief print in the wall tile colors of glacier-white or natural beige as well as the border Block in graphite-black or sand-beige.

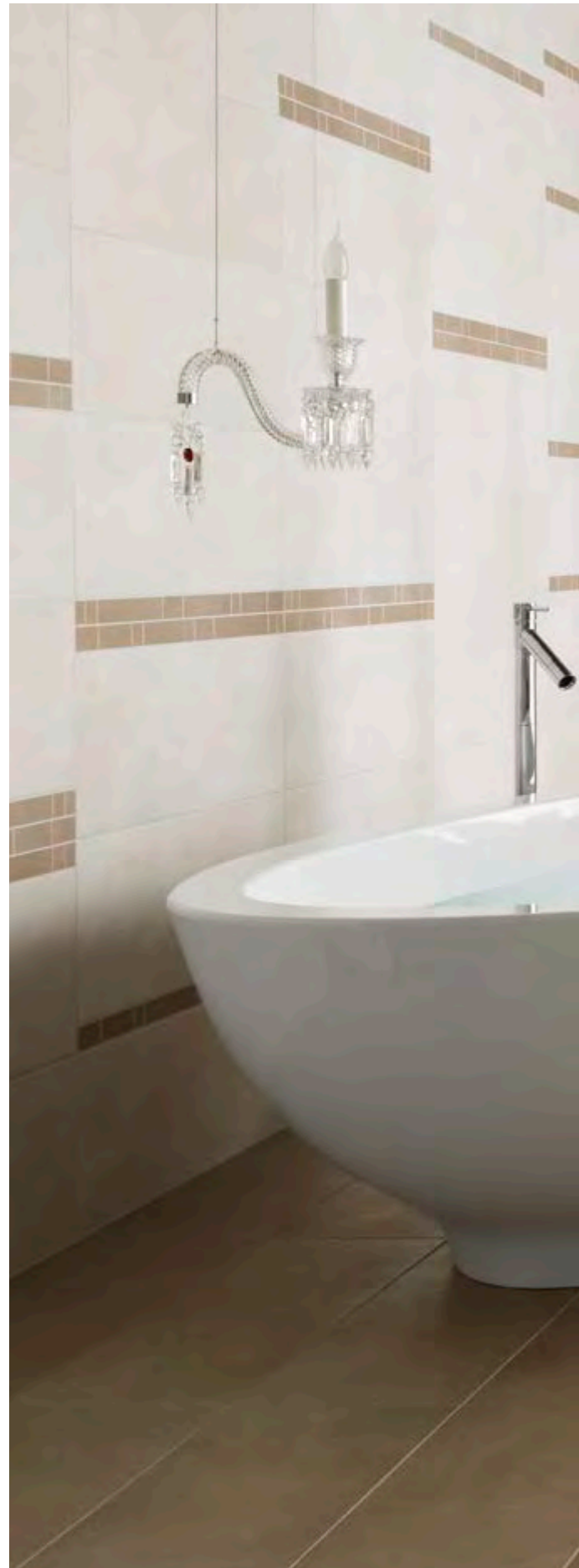



Studioaufnahme · photo prise en studio · studio photo / Architekt · architecte · architect: VSBL, Belgrad, Serbien · Belgrade, Serbie · Belgrade, Serbia /
Serie · série · series: Como / Photo: Jochen Stüber

Art.	Nennmaß cote nominale nominal size cm	Herstellmaß cote de fabrication production size mm	m ²	Paket carton box	Palette palette pallet	Beanspr.-Gruppe groupe d'emploi wear resist. group	Norm Norme Standard	Trittsicherheit antidérapance non-slip	Preisgruppe groupe de prix price category
282743H	30 x 60	297 x 597 x 9	5,556 St pc	9 St pc	77,754 m ²		BIII GL		W63 (m ²)
282745H			14,946 kg	1,620 m ² 24,210 kg	1.162,080 kg		BIII GL		W63 (m ²)
282749H	30 x 60	297 x 597 x 9	5,556 St pc	8 St pc			BIII GL		W91 (m ²)
282751H			14,946 kg	1,440 m ² 21,520 kg			BIII GL		W91 (m ²)

Wandfliese | carreau de mur | wall tile

Steingut glasiert | faïence émaillée | earthenware glazed

30 x 60 cm

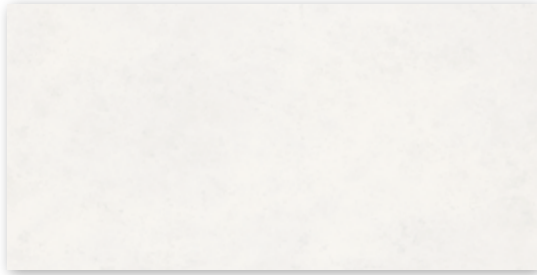

282743H

gletscherweiß | blanc glacier | glacier-white
seidenmatt, eben | satiné, lisse | silky-matt, smooth

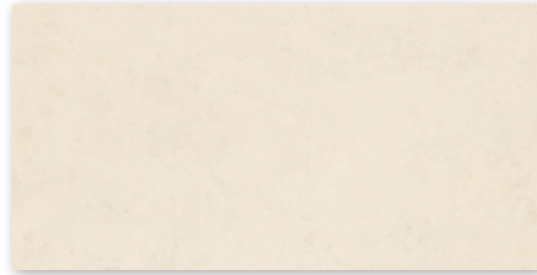

282745H

naturbeige | beige nature | natural beige
seidenmatt, eben | satiné, lisse | silky-matt, smooth



Dekorationselemente | éléments décoratifs | decoration elements

Dekorfliese Script | carreau décoratif Script | decorative element Script

Steingut glasiert | faïence émaillée | earthenware glazed

30 x 60 cm

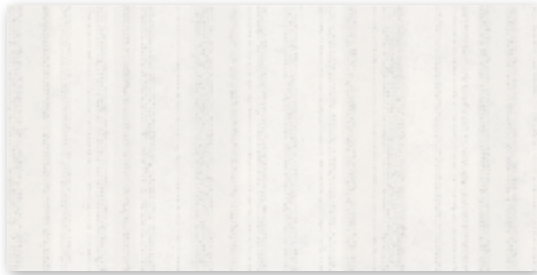

282749H

gletscherweiß | blanc glacier | glacier-white
seidenmatt, eben | satiné, lisse | silky-matt, smooth



282751H

naturbeige | beige nature | natural beige
seidenmatt, eben | satiné, lisse | silky-matt, smooth



Abgabe der Dekorationselemente ausschließlich in vollen Kartons.
Éléments décoratifs uniquement livrables en cartons entiers.
Decoration elements only available in full boxes.

Art.	Nennmaß cote nominale nominal size cm	Herstellmaß cote de fabrication production size mm	m	Paket carton box	Palette palette pallet	Beanspr.-Gruppe groupe d'emploi wear resist. group	Norm Norme Standard	Trittsicherheit antidérapance non-slip	Preisgruppe groupe de prix price category
282746	4 x 60	40 x 597 x 10,5	1,667 St pc	3 St pc			Bla UGL	W448 (Set)	
282748			0,929 kg	1,800 m 1,671 kg			Bla UGL	W448 (Set)	

Dekorationselemente | éléments décoratifs | decoration elements

Bordüre Block | bordure Block | border Block

Feinsteinzeugfliesen unglasiert | grès cérame fin vitrifié non-émaillés | porcelain stoneware tiles unglazed

4 x 60 cm

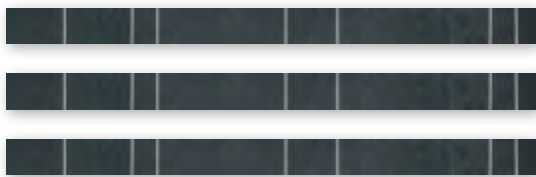

282746

graphitschwarz | noir graphite | graphite-black
eben, matt | lisse, mat | smooth, matt
3er-Set | jeu de 3 carreaux | set of 3 tiles



282748

sandbeige | beige sable | sand-beige
eben, matt | lisse, mat | smooth, matt
3er-Set | jeu de 3 carreaux | set of 3 tiles



Como Verlegebeispiele | Exemples de pose Como | Como laying examples

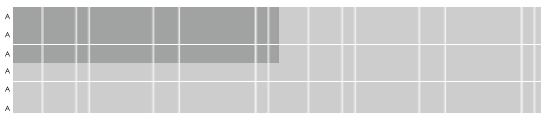

Abgabe der Dekorationselemente ausschließlich in vollen Kartons.
Éléments décoratifs uniquement livrables en cartons entiers.
Decoration elements only available in full boxes.

CONCRETE



Studioaufnahme · photo prise en studio · studio photo / Serie · série · series: Concrete, Sierra



Harmonisches Wohngefühl

Die Serie Concrete schafft mit ihren Wandfliesen, in den Farben silbergrau und sandbeige ein natürliches und harmonisches Wohnambiente. Mit den Mosaikfliesen Screen und Stripes in graphit und sandbeige und den passenden Bordüren lassen sich stimmige Akzente setzen. Die Wandfliesen sind durch ihre Hytect-Oberfläche reinigungsfreundlich.

Un confort de vie harmonieux

Avec ses carreaux de mur en gris argenté et beige sable, la série Concrete crée une ambiance de vie naturelle et harmonieuse. Les carreaux de mosaïque Screen et Stripes en graphite et beige sable et les bordures assorties permettent de placer des accents de façon harmonieuse. Les carreaux de mur sont faciles à nettoyer grâce à leur surface Hytect.

Harmonious feeling of homeliness

With its wall tiles in the colors silver-grey and sand-beige, the series Concrete creates a natural and harmonious living ambience. Attractive accents can be set with the Screen and Stripes mosaic tiles in graphite and sand-beige and the matching borders. The wall tiles are easy to clean thanks to their Hytect surface.



CONCRETE

Art.	Nennmaß cote nominale nominal size cm	Herstellmaß cote de fabrication production size mm	m ² /m	Paket carton box	Palette palette pallet	Beanspr.-Gruppe groupe d'emploi wear resist. group	Norm Norme Standard	Trittsicherheit antidérapance non-slip	Preisgruppe groupe de prix price category
280345	30 x 60	296 x 595 x 9	5,556 St pc / m ²	9 St pc	77,754 m ²		BIII GL		W111 (m ²)
280354			14,946 kg	1,620 m ² 24,210 kg	1.162,080 kg		BIII GL		W111 (m ²)
280349-73	30 x 60	297 x 597 x 10,5	1,667 St pc / m	2 St pc	77,754 m ²		Bla UGL		W488 (St pc)
			6,668 kg	1,200 m 8,000 kg	1.162,080 kg		Bla UGL		
280360	30 x 60	296 x 595 x 10	1,667 St pc / m	2 St pc	77,754 m ²		Bla UGL		W488 (St pc)
			6,668 kg	1,200 m 8,000 kg	1.162,080 kg		Bla UGL		

Wandfliese | carreau de mur | wall tile

Steingut glasiert | faïence émaillée | earthenware glazed

30 x 60 cm

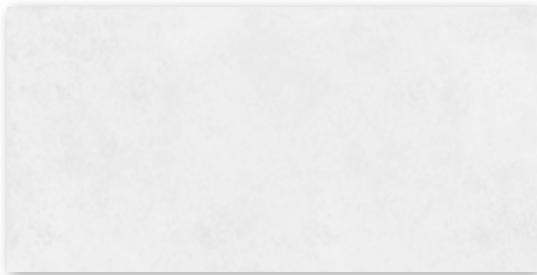

280345

silbergrau | gris argenté | silver-grey
seidenmatt, strukturiert | satiné, structuré | silky-matt, structured



280354

sandbeige | beige sable | sand-beige
seidenmatt, strukturiert | satiné, structuré | silky-matt, structured



Dekorationselemente | éléments décoratifs | decoration elements

Mosaikfliese | carreau à mosaïques | mosaic tile

Feinsteinzeugfliesen unglasiert | grès cérame fin vitrifié non-émaillés | porcelain stoneware tiles unglazed

30 x 60 cm



280349-73

Stripes
anthrazit | anthracite
strukturiert, matt | structuré, mat | structured, matt



280360

Stripes
sandbeige | beige sable | sand-beige
strukturiert, matt | structuré, mat | structured, matt



Farbabweichung zum Standard.
Les couleurs représentées peuvent différer du standard.
Colour deviation from the standard.

Abgabe der Dekorationselemente ausschließlich in vollen Kartons.
Éléments décoratifs uniquement livrables en cartons entiers.
Decoration elements only available in full boxes.

Art.	Nennmaß cote nominale nominal size cm	Herstellmaß cote de fabrication production size mm	m	Paket carton box	Palette palette pallet	Beanspr.-Gruppe groupe d'emploi wear resist. group	Norm Norme Standard	Trittsicherheit antidérapance non-slip	Preisgruppe groupe de prix price category
280351-73	30 x 60	297 x 597 x 10,5	1,667 St pc 6,668 kg	2 St pc 1,200 m 8,000 kg			Bla UGL Bla UGL		W490 (St pc)
280362	30 x 60	296 x 595 x 10	1,667 St pc 6,668 kg	2 St pc 1,200 m 8,000 kg			Bla UGL Bla UGL		W490 (St pc)

Dekorationselemente | éléments décoratifs | decoration elements

Mosaikfliese | carreau à mosaïques | mosaic tile

Feinsteinzeugfliesen unglasiert | grès cérame fin vitrifié non-émaillés | porcelain stoneware tiles unglazed

30 x 60 cm

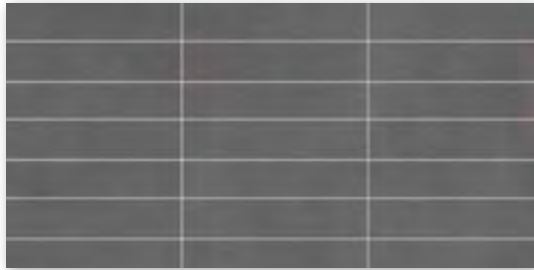

280351-73

Screen

anthrazit | anthracite

strukturiert, matt | structuré, mat | structured, matt

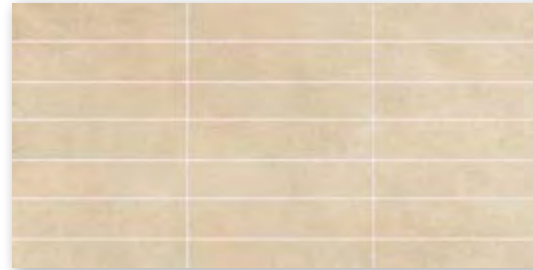

280362

Screen

sandbeige | beige sable | sand-beige

strukturiert, matt | structuré, mat | structured, matt



Farbabweichung zum Standard.

Les couleurs représentées peuvent différer du standard.

Colour deviation from the standard.

Abgabe der Dekorationselemente ausschließlich in vollen Kartons.
Éléments décoratifs uniquement livrables en cartons entiers.
Decoration elements only available in full boxes.

CONCRETE

Art.	Nennmaß cote nominale nominal size cm	Herstellmaß cote de fabrication production size mm	m	Paket carton box	Palette palette pallet	Beanspr.-Gruppe groupe d'emploi wear resist. group	Norm Norme Standard	Trittsicherheit antidérapance non-slip	Preisgruppe groupe de prix price category
280350-73	8 x 60	80 x 597 x 10,5	1,667 St pc 1,779 kg	4 St pc 2,400 m 4,268 kg			Bla UGL Bla UGL		W448 (St pc)
280361	8 x 60	80 x 595 x 10	1,667 St pc 1,779 kg	4 St pc 2,400 m 4,268 kg			Bla UGL Bla UGL		W448 (St pc)

Dekorationselemente | éléments décoratifs | decoration elements

Bordüre | bordure | border

Feinsteinzeugfliesen unglasiert | grès cérame fin vitrifié non-émaillés | porcelain stoneware tiles unglazed

8 x 60 cm



280350-73

Stripes
anthrazit | anthracite
strukturiert, matt | structuré, mat | structured, matt

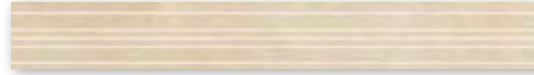

280361

Stripes
sandbeige | beige sable | sand-beige
strukturiert, matt | structuré, mat | structured, matt



Farbabweichung zum Standard.
Les couleurs représentées peuvent différer du standard.
Colour deviation from the standard.

Abgabe der Dekorationselemente ausschließlich in vollen Kartons.
Éléments décoratifs uniquement livrables en cartons entiers.
Decoration elements only available in full boxes.



Luxuriös und harmonisch

Ob in Kombination mit Naturmaterialien, Pastellfarben oder Metall: Evalia passt sich individuellen Wohnideen an und bringt eine geschmackvolle, luxuriöse Note ein. Zu den großformatigen R9-Bodenfliesen in Grau, Beige und Anthrazit harmonisieren die Wandfliesen in Graubeige matt oder glänzend. Ebenfalls in Graubeige: das Dekor Shino im Format 30 x 60 cm und das R10/B-Mosaik im Format 5 x 5 cm, die im gleichen Look & Feel der Serie für Dynamik in der Gestaltung sorgen. Wandfliesen, Dekor und Mosaik sind durch die Hytect-Oberfläche reinigungsfreundlich. Sockel runden das Fliesenprogramm ab.

Luxueux et harmonieux

Combiné facilement et libère des matériaux naturels, des couleurs pastel ou des métaux, Evalia s'adapte à toutes vos idées d'aménagement et leur apporte une touche de luxe raffiné. Les carreaux de sol R9 en 60 x 60 ou en 45 x 90 cm sont disponibles en gris, beige, et anthracite. Ils sont assortis aux carreaux muraux gris-beige mat ou brillant, format 30 x 60 cm et 30 x 90 cm. Également disponible en gris-beige : le décor Shino au format 30 x 60 cm et la mosaïque R10/B au format 5 x 5 cm, qui reprennent l'esprit de la série et permettent d'ajouter du dynamisme à votre agencement. Les carreaux muraux, décoratifs et mosaïques sont dotés de la finition Hytect, facile à nettoyer. Des plinthes viennent compléter cette gamme de carreaux.

Luxurious and harmonious

Whether in combination with natural materials, pastel colors or metal: Evalia adapts to individual home ideas and adds a tasteful, luxurious touch. The large-format R9 floor tiles in grey, beige and anthracite harmonise with the wall tiles in grey beige matt or gloss. Likewise in grey-beige: the Shino decorative element measuring 30 x 60 cm and R10/B mosaic in 5 x 5 cm whose similar look and feel inject some dynamism into the design. Wall tiles, decorations and mosaics are easy to clean thanks to the Hytect surface. This range of tiles is rounded off by skirtings.

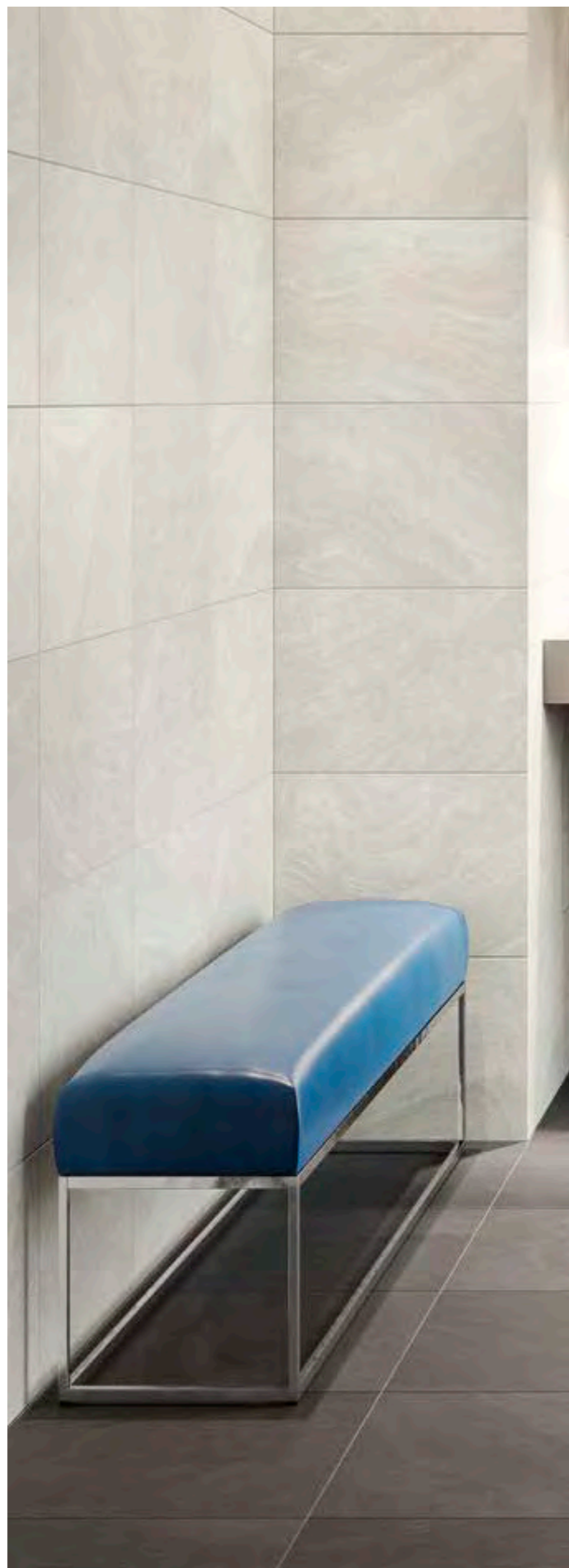



Art.	Nennmaß cote nominale nominal size cm	Herstellmaß cote de fabrication production size mm	m ²	Paket carton box	Palette palette pallet	Beanspr.-Gruppe groupe d'emploi wear resist. group	Norm Norme Standard	Trittsicherheit antidérapance non-slip	Preisgruppe groupe de prix price category
283102HR	30 x 60	297 x 597 x 9	5,556 St pc	9 St pc	77,754 m ²		BIII GL		B82 (m ²)
283126HR			14,946 kg	1,620 m ² 24,210 kg	1.162,080 kg		BIII GL		B82 (m ²)
393104H	30 x 90	297 x 897 x 10,5	3,704 St pc	5 St pc	32,397 m ²		BIII GL		B142 (m ²)
393127H			17,976 kg	1,350 m ² 24,265 kg	582,360 kg		BIII GL		B142 (m ²)

Wandfliese | carreau de mur | wall tile

Steingut glasiert | faïence émaillée | earthenware glazed

30 x 60 cm

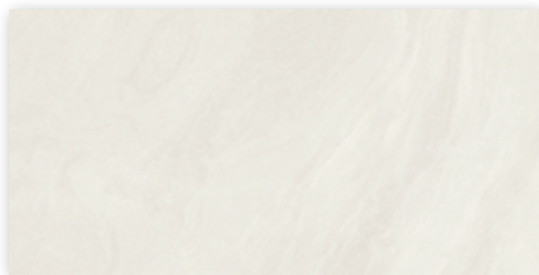

283102HR

graubeige | gris beige | grey beige
glänzend, eben | brillant, lisse | glossy, smooth

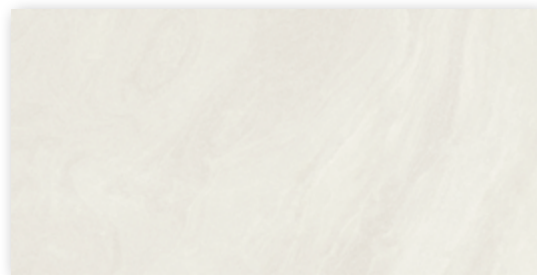

283126HR

graubeige | gris beige | grey beige
seidenmatt, eben | satinée, lisse | silky-matt, smooth



30 x 90 cm

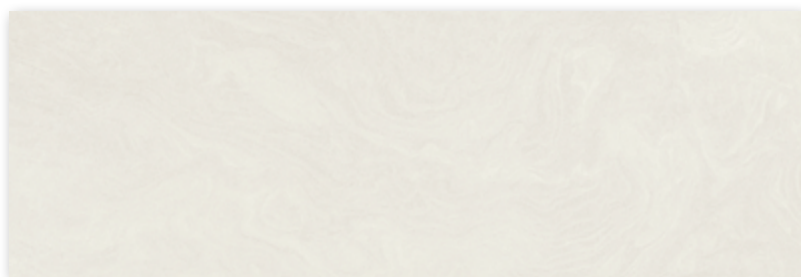

393104H

graubeige | gris beige | grey beige
glänzend, eben | brillant, lisse | glossy, smooth

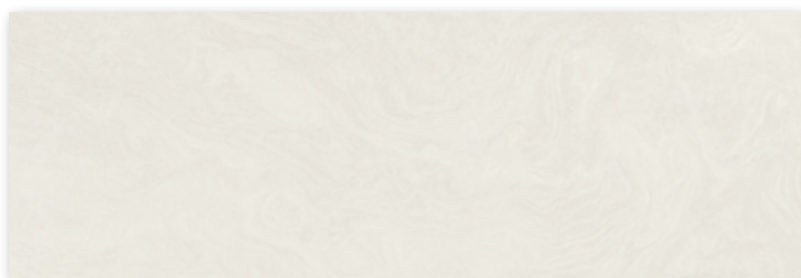

393127H

graubeige | gris beige | grey beige
seidenmatt, eben | satinée, lisse | silky-matt, smooth



Art.	Nennmaß cote nominale nominal size cm	Herstellmaß cote de fabrication production size mm	m ²	Paket carton box	Palette palette pallet	Beanspr.-Gruppe groupe d'emploi wear resist. group	Norm Norme Standard	Trittsicherheit antidérapance non-slip	Preisgruppe groupe de prix price category
283103HR	30 x 60	297 x 597 x 9	5,556 St pc 14,946 kg	9 St pc 1,620 m ² 24,210 kg	77,754 m ² 1.162,080 kg		BIII GL		B82 (m ²)

Dekorations-elemente | éléments décoratifs | decoration elements

Dekorfliese Shino | carreau décoratif Shino | decorative element Shino

Steingut glasiert | faïence émaillée | earthenware glazed

30 x 60 cm



283103HR

graubeige | gris beige | grey beige
glänzend, eben | brillant, lisse | glossy, smooth

Farbunterschiede sind möglich und Bestandteil des Designs. Bei der von Ihnen ausgewählten Dekoration handelt es sich um ein hochwertiges Produkt aus Steingut glasiert, das mit einer besonders realistischen Steinoptik überzeugt. Die Dekoration besteht aus unterschiedlichen Einzelbildern. Die Anschlüsse der Einzelbilder sind bewusst frei gestaltet, und verbinden sich somit nicht in der fortlaufenden Verlegung.

Les différences de teintes sont possibles et font partie du motif. L'élément de décoration que vous avez choisi est un produit en faïence émaillée de grande qualité qui convainc par un visuel de pierre particulièrement réaliste. Ce décor se compose de motifs individuels différents. Les raccords entre ces motifs individuels sont conçus librement et non pour être raccordés en une pose continue.

Color deviations are possible and represent a component of the design. The decoration you have chosen is a high-quality glazed earthenware product with a particularly impressive and realistic stone look. The decoration comprises various individual pictures, whose connections are consciously freely designed. Accordingly, individual tiles do not create a continuous design.

Abgabe der Dekorations-elemente ausschließlich in vollen Kartons.
Éléments décoratifs uniquement livrables en cartons entiers.
Decoration elements only available in full boxes.

Art.	Nennmaß cote nominale nominal size cm	Herstellmaß cote de fabrication production size mm	m ²	Paket carton box	Palette palette pallet	Beanspr.-Gruppe groupe d'emploi wear resist. group	Norm Norme Standard	Trittsicherheit antidérapance non-slip	Preisgruppe groupe de prix price category
393105H	30 x 90	297 x 897 x 10,5	3,704 St pc 17,976 kg	5 St pc 1,350 m ² 24,265 kg	32,397 m ² 582,360 kg		BIII GL		B142 (m ²)

Dekorationselemente | éléments décoratifs | decoration elements

Dekorfliese Shino | carreau décoratif Shino | decorative element Shino

Steingut glasiert | faïence émaillée | earthenware glazed

30 x 90 cm



393105H

graubeige | gris beige | grey beige
glänzend, eben | brillant, lisse | glossy, smooth

Farbunterschiede sind möglich und Bestandteil des Designs. Bei der von Ihnen ausgewählten Dekoration handelt es sich um ein hochwertiges Produkt aus Steingut glasiert, das mit einer besonders realistischen Steinoptik überzeugt. Die Dekoration besteht aus unterschiedlichen Einzelbildern. Die Anschlüsse der Einzelbilder sind bewusst frei gestaltet, und verbinden sich somit nicht in der fortlaufenden Verlegung.

Les différences de teintes sont possibles et font partie du motif. L'élément de décoration que vous avez choisi est un produit en faïence émaillée de grande qualité qui convainc par un visuel de pierre particulièrement réaliste. Ce décor se compose de motifs individuels différents. Les raccords entre Ces motifs individuels sont conçus librement et non pour être raccordés en une pose continue.

Color deviations are possible and represent a component of the design. The decoration you have chosen is a high-quality glazed earthenware product with a particularly impressive and realistic stone look. The decoration comprises various individual pictures, whose connections are consciously freely designed. Accordingly, individual tiles do not create a continuous design.

Abgabe der Dekorationselemente ausschließlich in vollen Kartons.
Éléments décoratifs uniquement livrables en cartons entiers.
Decoration elements only available in full boxes.

Art.	Nennmaß cote nominale nominal size cm	Herstellmaß cote de fabrication production size mm	m ²	Paket carton box	Palette palette pallet	Beanspr.-Gruppe groupe d'emploi wear resist. group	Norm Norme Standard	Trittsicherheit antidérapance non-slip	Preisgruppe groupe de prix price category
431913							Bla UGL	R9	B138 (m ²)
431914	60 x 60	595 x 595 x 10	2,778 St pc	4 St pc	46,076 m ²		Bla UGL	R9	B138 (m ²)
431915			22,224 kg	1,440 m ² 32,000 kg	1.024,000 kg		Bla UGL	R9	B138 (m ²)
431916							Bla UGL	R9	B158 (m ²)
431917	45 x 90	446 x 895 x 10	2,470 St pc	3 St pc	36,437 m ²		Bla UGL	R9	B158 (m ²)
431918			24,700 kg	1,215 m ² 30,000 kg	900,000 kg		Bla UGL	R9	B158 (m ²)



grau
gris
grey



beige

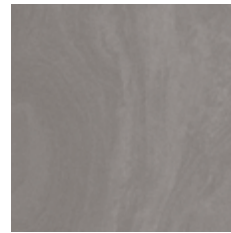

anthrazit
anthracite



Bodenfliese | carreau de sol | floor tile

Feinsteinzeugfliesen unglasiert | grès cérame fin vitrifié non-émaillés | porcelain stoneware tiles unglazed

60 x 60 cm



431913

grau | gris | grey
eben, lappato | lisse, semi-poli | smooth, semi-polished

431914

beige
eben, lappato | lisse, semi-poli | smooth, semi-polished

431915

anthrazit | anthracite
eben, lappato | lisse, semi-poli | smooth, semi-polished

45 x 90 cm *



431916

grau | gris | grey
eben, lappato | lisse, semi-poli | smooth, semi-polished

431917

beige
eben, lappato | lisse, semi-poli | smooth, semi-polished

431918

anthrazit | anthracite
eben, lappato | lisse, semi-poli | smooth, semi-polished

* Achtung: Sonderpalette. Keine Rücknahme, kein Umtausch.

* Attention : palette spéciale. Pas de retour, pas d'échange.

* Please note: special pallet. No return, no exchange.

Art.	Nennmaß cote nominale nominal size cm	Herstellmaß cote de fabrication production size mm	m ² /m	Paket carton box	Palette palette pallet	Beanspr.-Gruppe groupe d'emploi wear resist. group	Norm Norme Standard	Trittsicherheit antidérapance non-slip	Preisgruppe groupe de prix price category
431920							Bla UGL		B440 (St pc)
431921	7 x 60	70 x 595 x 10	1,667 St pc / m	15 St pc			Bla UGL		B440 (St pc)
431922			1,547 kg	8,998 m	13,920 kg		Bla UGL		B440 (St pc)
431919H	5 x 5	47 x 47 x 6,5	11 Bögen plaques sheets 12,331 kg / m ²	11 Bögen plaques sheets 1,000 m ²	12,331 kg 789,184 kg	64,000 m ²	Bla UGL	R10/B	B152 (m ²)



grau
gris
grey



beige

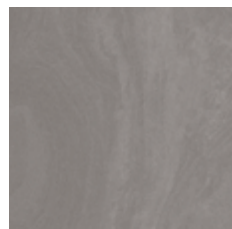

anthrazit
anthracite



Sockel, gerundet | plinthe, arrondie | skirting, rounded

Feinsteinzeugfliesen unglasiert | grès cérame fin vitrifié non-émaillés | porcelain stoneware tiles unglazed

7 x 60 cm



431920

grau | gris | grey
eben, lappato | lisse, semi-poli | smooth, semi-polishe

431921

beige
eben, lappato | lisse, semi-poli | smooth, semi-polishe

431922

anthrazit | anthracite
eben, lappato | lisse, semi-poli | smooth, semi-polishe

Mosaik | mosaïque | mosaic

Feinsteinzeugfliesen unglasiert | grès cérame fin vitrifié non-émaillés | porcelain stoneware tiles unglazed

5 x 5 cm



431919H

Shino
graubeige | gris beige | grey beige
eben, lappato | lisse, semi-poli | smooth, semi-polishe

Mosaik, rückseitig thermoplastisch verklebt

Bogen: 297 x 297 mm

Mosaïque, collage thermoplastique sur l'envers

Feuille: 297 x 297 mm

Mosaic, glued thermo-plastically on back

Sheet: 297 x 297 mm





Studioaufnahme · photo prise en studio · studio photo / Architekt · architecte · architect: Ákos Schreck, minusplus, Budapest, Ungarn · Hongrie · Hungary /
Serie · série · series: Focus Royal / Photo: Christian R. Schulz



Dezenter Luxus – kultiviertes Wohnen

Die gestreiften Wandfliesen in 30 x 60 cm oder 30 x 90 cm und die Dekorfliese Step in 30 x 90 cm, die die zarten Streifen der Wandfliese ausdrucksstärker aufgreift, vermitteln stilvolle Eleganz. Diese beiden Fliesen für die Wandgestaltung werden harmonisch ergänzt durch ein Mosaikdekor, geschnitten aus den Feinsteinzeug-Bodenfliesen und mit abwechselnd polierten und unpolierten Elementen. Erhältlich in den Farben Anthrazit-Schwarz, Hellbeige oder Mittelbraun.

Un luxe décent pour un intérieur raffiné

Les carreaux de mur subtilement rayés de format 30 x 60 cm et 30 x 90 et l'élément de décor Step de 30 x 90 cm qui reprend, en les intensifiant, les fines rayures du carreau de mur, laissent une impression d'élégance raffinée. L'élément de décor en mosaïque, découpé dans les carreaux de sol en gré cérame et alternant les surfaces polies et dépolies vient harmonieusement compléter les deux carreaux de mur. Couleurs disponibles : anthracite-noir, beige clair et brun moyen.

Discreet luxury for a stylish interior

Stylish elegance is conveyed by the striped wall tiles in 30 x 60 cm or 30 x 90 cm and the Step decorative tile in 30 x 90 cm which picks up on the delicate stripes of the wall tile in a more expressive manner. Both of these tiles for wall design are harmoniously supplemented by a mosaic décor cut from the porcelain stoneware floor tiles and featuring alternating polished and unpolished elements. Available in anthracite-black, light-beige or mid-brown.



Art.	Nennmaß cote nominale nominal size cm	Herstellmaß cote de fabrication production size mm	m ²	Paket carton box	Palette palette pallet	Beanspr.-Gruppe groupe d'emploi wear resist. group	Norm Norme Standard	Trittsicherheit antidérapance non-slip	Preisgruppe groupe de prix price category
280874H							BIII GL		W102 (m²)
281140H	30 x 60	297 x 597 x 9	5,556 St pc	9 St pc	77,754 m ²		BIII GL		W102 (m²)
282730H			14,946 kg	1,620 m ² 24,210 kg	1.162,080 kg		BIII GL		W102 (m²)
392735H							BIII GL		W130 (m²)
392736H	30 x 90	297 x 897 x 10,5	3,704 St pc	5 St pc	32,397 m ²		BIII GL		W130 (m²)
392738H			17,976 kg	1,350 m ² 24,265 kg	582,360 kg		BIII GL		W143 (m²)

Wandfliese | carreau de mur | wall tile

Steingut glasiert | faïence émaillée | earthenware glazed

30 x 60 cm

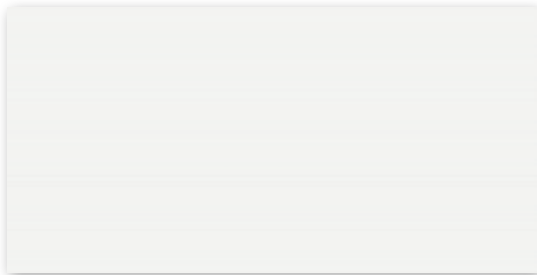

280874H

weiß | blanc | white
glänzend, eben | brillant, lisse | glossy, smooth

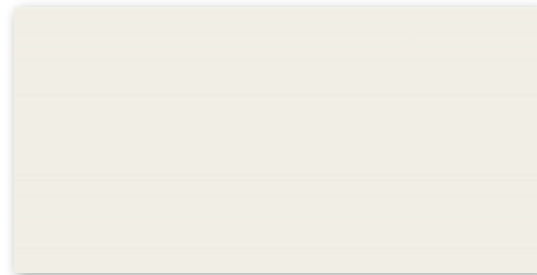

282730H

champagner | champagne | champagne
glänzend, eben | brillant, lisse | glossy, smooth



281140H

weiß | blanc | white
seidenmatt, eben | satiné, lisse | silky-mat, smooth

30 x 90 cm

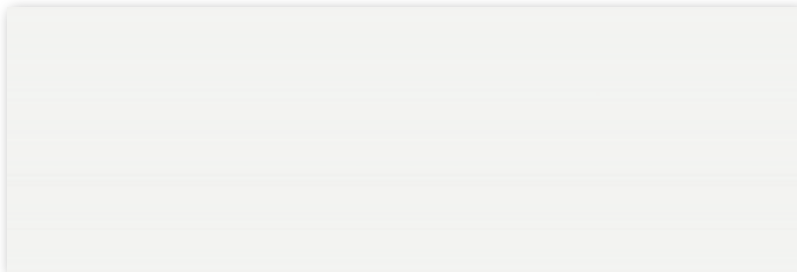

392735H

weiß | blanc | white
glänzend, eben | brillant, lisse | glossy, smooth

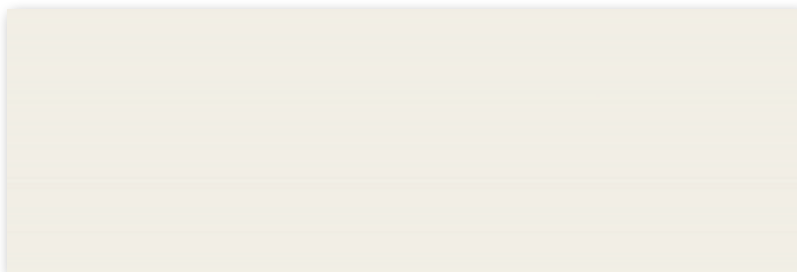

392736H

champagner | champagne | champagne
glänzend, eben | brillant, lisse | glossy, smooth

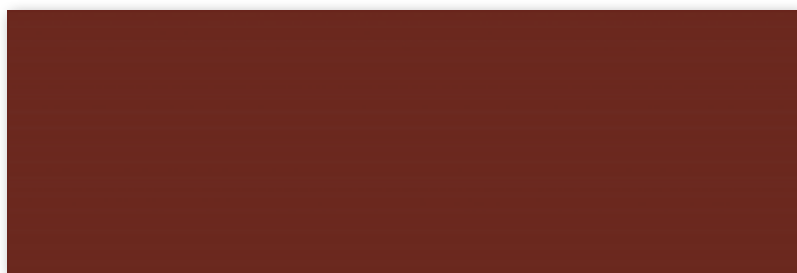

392738H

dunkelrot, | rouge foncé | dark-red
glänzend, eben | brillant, lisse | glossy, smooth

Art.	Nennmaß cote nominale nominal size cm	Herstellmaß cote de fabrication production size mm	m	Paket carton box	Palette palette pallet	Beanspr.-Gruppe groupe d'emploi wear resist. group	Norm Norme Standard	Trittsicherheit antidérapance non-slip	Preisgruppe groupe de prix price category
282731							Bla UGL		W493 (St pc)
282733	30 x 30	297 x 297 x 10,5	3,333 St pc	3 St pc			Bla UGL		W493 (St pc)
282734			6,666 kg	0,900 m	6,000 kg		Bla UGL		W493 (St pc)

Dekorationselemente | éléments décoratifs | decoration elements

Mosaikmatte Step | mosaïque Step | mosaic sheet Step

Feinsteinzeugfliesen unglasiert | grès fin non-émaillés | porcelain stoneware tiles unglazed

30 x 30 cm

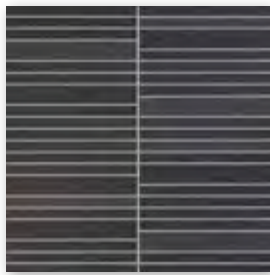

282731

anthrazit-schwarz
anthracite noir
anthracite-black

eben, teilpoliert
lisse, semi-polie
smooth, semi-polished

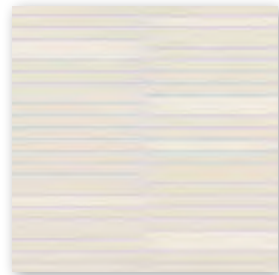

282733

hellbeige
beige clair
light-beige

eben, teilpoliert
lisse, semi-polie
smooth, semi-polished

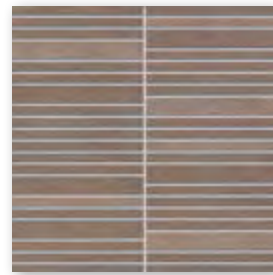

282734

mittelbraun
brun moyen
mid-brown

eben, teilpoliert
lisse, semi-polie
smooth, semi-polished



Mosaik, Verklebung rückseitig auf Glasfasernetz, Bogen: 297 x 297 mm. Nur für die Verlegung an der Wand geeignet.

Mosaïque, collée sur trame en fibre de verre à l'envers, Feuille: 297 x 297 mm. Convient uniquement pour une pose murale.

Mosaic, glass fibre net on reverse side, Sheet: 297 x 297 mm. Only suitable for laying on the wall.

Abgabe der Dekorationselemente ausschließlich in vollen Kartons.
Éléments décoratifs uniquement livrables en cartons entiers.
Decoration elements only available in full boxes.

Art.	Nennmaß cote nominale nominal size cm	Herstellmaß cote de fabrication production size mm	m ²	Paket carton box	Palette palette pallet	Beanspr.-Gruppe groupe d'emploi wear resist. group	Norm Norme Standard	Trittsicherheit antidérapance non-slip	Preisgruppe groupe de prix price category
392739H							BIII GL		W151 (m²)
392740H	30 x 90	297 x 897 x 10,5	3,704 St pc	5 St pc			BIII GL		W151 (m²)
392742H			17,976 kg	1,350 m ² 22,450 kg			BIII GL		W161 (m²)

Dekorationselemente | éléments décoratifs | decoration elements

Dekorfliese Step | carreau décoratif Step | decorative element Step

Steingut glasiert | faïence émaillée | earthenware glazed

30 x 90 cm

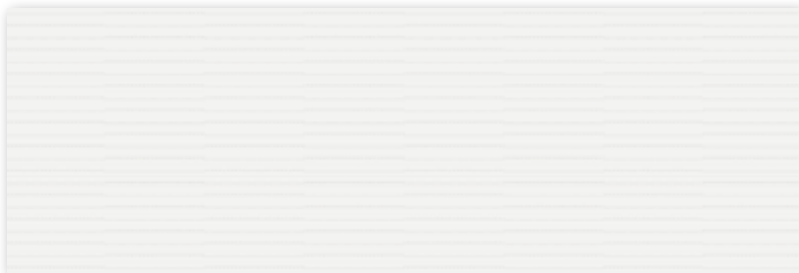

392739H

weiß | blanc | white

glänzend, eben | brillant, lisse | glossy, smooth

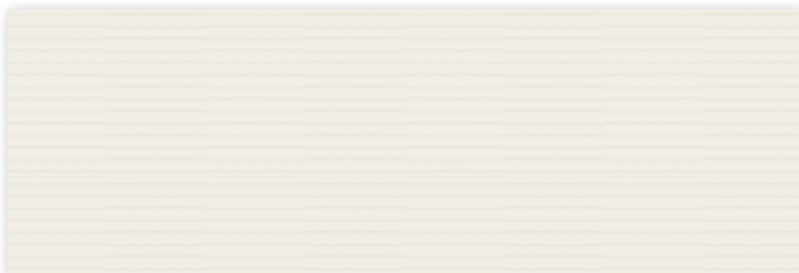

392740H

champagner | champagne | champagne

glänzend, eben | brillant, lisse | glossy, smooth



392742H

dunkelrot, | rouge foncé | dark-red

glänzend, eben | brillant, lisse | glossy, smooth

Abgabe der Dekorationselemente ausschließlich in vollen Kartons.
Éléments décoratifs uniquement livrables en cartons entiers.
Decoration elements only available in full boxes.







Abstrakte Schönheit genießen

Die Kollektion Jasba-CLARA interpretiert klassische ornamentale und geometrische Fliesenmuster modern und romantisch. Vintage-Fans lieben diese Fliesen. Auch, weil sie in ihren fünf zarten Ton-in-Ton Farben und mit ihren zwei Formaten ein sanftes und unverwechselbares Raumdesign schaffen. Klassische Musterungen in Reliefoptik treffen auf sanfte Cremefarben in Rosa und Blau, Grau und Grün. Wohlige Landhausatmosphäre liegt in der Luft. Und die schönsten Seiten des Vintage-Trends. Jasba-CLARA ist ein Hingucker in privaten Küchen, besonders kombiniert mit puristischen Wohnelementen. Im Essbereich entsteht sofort ein heimeliges Gefühl. In Bädern oder im Wellnessbereich ein Kokon der individuellen Geborgenheit. Speziell im Nassbereich, aber auch in Küchen spielt die Serie ihre Hytect Eigenschaften voll aus. Denn ihre Oberfläche wirkt antibakteriell, sie verhindert Schimmelbildung und sie ist besonders pflegeleicht.

Apprécier la beauté abstraite

La collection Jasba-CLARA interprète des motifs ornementaux et géométriques classiques des carreaux d'une manière moderne et romantique. Les amateurs de vintage adorent ces carreaux, aussi parce qu'avec leurs cinq couleurs délicates ton sur ton et leurs deux formats, ils créent une douce ambiance unique en son genre. Des motifs classiques en relief rencontrent des couleurs crème douces en rose et bleu, gris et vert. Il y règne une ambiance de maison de campagne chaleureuse, arrondie par les plus beaux éléments de la tendance vintage. Jasba-CLARA attire l'attention dans les cuisines privées, surtout lorsque la série est associée à des éléments d'habitation puristes. Un sentiment d'intimité est immédiatement créé dans le coin repas. Dans les salles de bains ou dans l'espace bien-être, on se sent dans un cocon de sécurité individuel. En particulier dans les zones mouillées, mais aussi dans les cuisines, la série met pleinement en valeur ses propriétés Hytect. Étant donné que sa surface a un effet antibactérien, elle empêche la formation de moisissures et est particulièrement facile à nettoyer.

Enjoying abstract beauty

The Jasba-CLARA collection interprets classic ornamental and geometric tile patterns in a modern and romantic way. Vintage fans love these tiles. Also because they create a soft and distinctive room design in their five delicate tone-in-tone colors and with their two formats. Classic patterns in relief look meet soft cream colors in pink and blue, grey and green. A cosy country house atmosphere is in the air. And the most beautiful sides of the vintage trend. Jasba-CLARA is an eye-catcher in private kitchens, especially when combined with puristic furniture. In the dining area, it immediately creates a homey feeling. In bathrooms or wellness areas, a cocoon of individual security. Especially in wet areas, but also in kitchens, the Hytect properties of the series come in useful. Its surface has an antibacterial effect, prevents the formation of mould and is particularly easy to clean.

Art.	Nennmaß cote nominale nominal size cm	Herstellmaß cote de fabrication production size mm	m ²	Paket carton box	Palette palette pallet	Beanspr.-Gruppe groupe d'emploi wear resist. group	Norm Norme Standard	Trittsicherheit antidérapance non-slip	Preisgruppe groupe de prix price category
432135H							Bla GL		W114 (m ²)
432136H	10 x 10	97 x 97 x 6,5	11,000 St pc	11 St pc	64,000 m ²		Bla GL		W114 (m ²)
432137H			13,101 kg	1,000 m ² 13,101 kg	838,464 kg		Bla GL		W114 (m ²)
432138H							Bla GL		W114 (m ²)
432139H							Bla GL		W114 (m ²)



country green



vintage rose



paris grey



iceland white

Mosaik | mosaïque | mosaic

Feinsteinzeugfliesen glasiert | grès cérame fin vitrifié émaillés | porcelain stoneware tiles glazed

10 x 10 cm

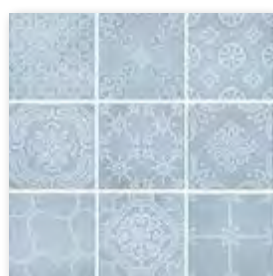

Mosaik, rückseitig thermoplastisch verklebt
Bogen: 297 x 297 mm
Mosaïque, collage thermoplastique sur l'envers
Feuille: 297 x 297 mm
Mosaic, glued thermo-plastically on back
Sheet: 297 x 297 mm

432135H

nordic blue,
glänzend, strukturiert
brillant, structuré
glossy, structured

432136H
country green,
glänzend, strukturiert
brillant, structuré
glossy, structured

432137H
vintage rose,
glänzend, strukturiert
brillant, structuré
glossy, structured

432138H
paris grey,
glänzend, strukturiert
brillant, structuré
glossy, structured

432139H
iceland white,
glänzend, strukturiert
brillant, structuré
glossy, structured

Die Artikel Clara bestehen jeweils aus unterschiedlichen Motiven. Die Anordnung und Konfektionierung erfolgt zufällig und willkürlich.

Les articles Clara arborent des motifs différents. Ces motifs sont agencés et confectionnés de manière aléatoire et fortuite.

The articles Clara each depict different motifs. Arrangement and packing are random and arbitrary.

Art.	Nennmaß cote nominale nominal size cm	Herstellmaß cote de fabrication production size mm	m ²	Paket carton box	Palette palette pallet	Beanspr.-Gruppe groupe d'emploi wear resist. group	Norm Norme Standard	Trittsicherheit antidérapance non-slip	Preisgruppe groupe de prix price category
432140H							Bla GL	W114 (m ²)	
432141H	15 x 15	147 x 147 x 6,5	44,444 St pc / m	44 St pc	79,201 m ²		Bla GL	W114 (m ²)	
432142H			13,955 kg	0,990 m ²	13,816 kg	1105,280 kg	Bla GL	W114 (m ²)	
432143H							Bla GL	W114 (m ²)	
432144H							Bla GL	W114 (m ²)	



country green



vintage rose



paris grey



iceland white

Wandfliese | Carreau de mur | Wall tile

Feinsteinzeugfliesen glasiert | grès cérame fin vitrifié émaillés | porcelain stoneware tiles glazed

15 x 15 cm



432140H

nordic blue,
glänzend, strukturiert
brillant, structuré
glossy, structured

432141H

country green,
glänzend, strukturiert
brillant, structuré
glossy, structured

432143H

paris grey,
glänzend, strukturiert
brillant, structuré
glossy, structured

432142H

vintage rose,
glänzend, strukturiert
brillant, structuré
glossy, structured

432144H

iceland white,
glänzend, strukturiert
brillant, structuré
glossy, structured

Die Artikel Clara bestehen jeweils aus unterschiedlichen Motiven. Die Anordnung und Konfektionierung erfolgt zufällig und willkürlich.

Les articles Clara arborent des motifs différents. Ces motifs sont agencés et confectionnés de manière aléatoire et fortuite.

Bodenempfehlung Serie Walden (Seite 226), Serie Stories (Seite 202), Serie Like (Seite 122).
Recommandation relative au sol, série Walden (page 226), série Stories (page 202), série Like (page 122).
Recommended floor tiles: series Walden (page 226), series Stories (page 202), series Like (page 122).

The articles Clara each depict different motifs. Arrangement and packing are random and arbitrary.





Mit einem Hauch von Nostalgie

Ursprüngliches neu erleben. Motive spielerisch kombinieren, im Innen- wie im Außenbereich: Mit zusätzlichen Mustern und Einzeldekoren ist der „Vintage-Baukasten“ der erfolgreichen Serie Jasba-PATTERN umfangreich bestückt und fügt sich perfekt in jeden Wohnstil ein. Das Dekor Vanda bietet einen Mix aus 12 verschiedenen floralen und geometrischen Motiven. Als Einzelmotive bieten sich das florale Dekor Isola und das geometrische Dekor Baleno an. Alle drei Dekorvarianten harmonisieren durch ihre zarte Farbkombi- position mit der neuen Basisfliese in Zementgrau. Sie lassen sich aber auch zu vergrößerten Motiven aneinanderlegen – bis hin zum kerami- schen „Teppich“.

Avec une touche de nostalgie

Redécouvrir l'authenticité. Combiner des motifs de manière ludique, à l'intérieur comme à l'extérieur : Avec des motifs supplémentaires et des décors individuels, le « kit de construction vintage » de la série à succès Jasba-PATTERN est bien équipé et s'intègre parfaitement dans tous les styles d'habitat. L'élément de décor Vanda propose une palette de 12 motifs floraux et géométriques différents. Comme motifs individuels, le décor floral Isola et le décor géométrique que propose Baleno. Les trois variantes de décor s'harmonisent avec la nouvelle dalle de base en gris ciment grâce à leur composition chromatique délicate. Mais ils peuvent également être combinés pour créer des motifs agrandis, jusqu'au « tapis » en céramique.

With a breath of nostalgia

Experiencing original ideas anew, playfully combining motifs indoors and outdoors: with additional patterns and individual decorative elements, the “vintage modular system” of the successful series Jasba-PATTERN provides an extensive range of products and perfectly fits into any living style. The Vanda decorative element offers a mix of 12 different floral and geometric motifs. The floral Isola decorative element and the geometric Baleno decorative element are ideal as individual motifs. Thanks to their delicate color compositions, each of the three decorative variants harmonizes with the new basic tile in cement-grey. However, they can also be arranged to form larger motifs – or even a ceramic “carpet”.



Art.	Nennmaß cote nominale nominal size cm	Herstellmaß cote de fabrication production size mm	m ²	Paket carton box	Palette palette pallet	Beanspr.-Gruppe groupe d'emploi wear resist. group	Norm Norme Standard	Trittsicherheit antidérapance non-slip	Preisgruppe groupe de prix price category
42400H						3	Bib GL		W453 (St pc)
42401H	2,5 x 2,5	23 x 23 x 6,5	11 Bögen plaques sheets 12,100 kg	11 Bögen plaques sheets 1,000 m ² 12,160 kg	48,000 m ² 580,800 kg	3	Bib GL		W453 (St pc)
42402H						3	Bib GL		W453 (St pc)
42500H	5 x 5	47 x 47 x 6,5	11 Bögen plaques sheets 12,331 kg	11 Bögen plaques sheets 1,000 m ² 12,331 kg	64,000 m ² 789,184 kg	4	Bib GL	R10/B	W214 (m ²)
42501H						4	Bib GL	R10/B	W214 (m ²)

Mosaik | mosaïque | mosaic

Steinzeug glasiert | grès émaillé | stoneware glazed

2,5 x 2,5 cm



42400H

Vola

mehrfarbig, seidenmatt, eben
multicolore, satinée, lisse
multicolored, silky-matt, smooth



42401H

Vola

beige-braun, seidenmatt, eben
beige marron, satinée, lisse
beige-brown, silky-matt, smooth

Die Artikel Vola, Mesh, Salina und Vanda bestehen jeweils aus unterschiedlichen Motiven. Die Anordnung und Konfektionierung erfolgt zufällig und willkürlich.

Les articles Vola, Mesh, Salina et Vanda arborent des motifs différents. Ces motifs sont agencés et confectionnés de manière aléatoire et fortuite.

The articles Vola, Mesh, Salina and Vanda each depict different motifs. Arrangement and packing are random and arbitrary.

Mosaik, rückseitig thermoplastisch verklebt
Bogen: 297 x 297mm, ohne Außenfuge

Mosaïque, collage thermoplastique sur l'envers
Feuille: 297 x 297mm, sans joint extérieur

Mosaic, glued thermo-plastically on back
Sheet: 297 x 297mm, without external joint

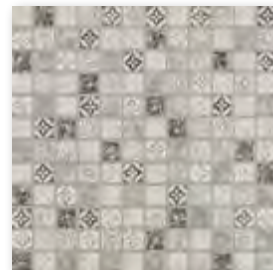
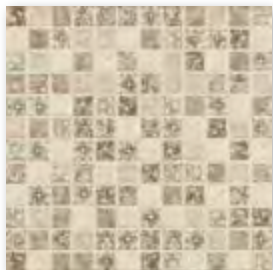
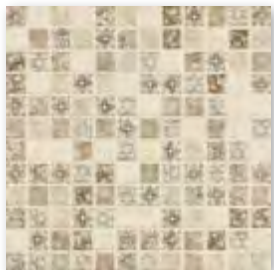

42402H

Vola

grau, seidenmatt, eben
gris, satinée, lisse
grey, silky-matt, smooth

5 x 5 cm Secura



42500H

Vola

mehrfarbig, seidenmatt, eben
multicolore, satinée, lisse
multicolored, silky-matt, smooth



42501H

Vola

grau, seidenmatt, eben
gris, satinée, lisse
grey, silky-matt, smooth

Abgabe Mosaik 2,5 x 2,5 cm in vollen Kartons.
Mosaïques 2,5 x 2,5 cm uniquement livrables en cartons entiers.
Mosaics 2.5 x 2.5 cm only available in full boxes.

Art.	Nennmaß cote nominale nominal size cm	Herstellmaß cote de fabrication production size mm	m ²	Paket carton box	Palette palette pallet	Beanspr.-Gruppe groupe d'emploi wear resist. group	Norm Norme Standard	Trittsicherheit antidérapance non-slip	Preisgruppe groupe de prix price category
42010H						4	Bib GL		W114 (m ²)
42020H						4	Bib GL		W114 (m ²)
42000H	10 x 10	97 x 97 x 6,5	11 Bögen plaques sheets	11 Bögen plaques sheets	64,000 m ²	4	Bib GL		W84 (m ²)
42001H			13,101 kg	1,000 m ² 13,101 kg	838,464 kg	4	Bib GL		W84 (m ²)
42002H						4	Bib GL		W84 (m ²)

Mosaik | mosaïque | mosaic

Steinzeug glasiert | grès émaillé | stoneware glazed

10 x 10 cm



42010H

Mesh

Natur-mix, seidenmatt, eben
mélange nature, satinée, lisse
natural-mix, silky-matt, smooth



42020H

Vola

mehrfarbig, seidenmatt, eben
multicolore, satinée, lisse
multicolored, silky-matt, smooth



42000H

weiß, seidenmatt, eben
white, satinée, lisse
white, silky-matt, smooth



42001H

beige, seidenmatt, eben
beige, satinée, lisse
beige, silky-matt, smooth



42002H

grau, seidenmatt, eben
gris, satinée, lisse
grey, silky-matt, smooth

Mosaik, rückseitig thermoplastisch verklebt
Bogen: 297 x 297 mm

Mosaïque, collage thermoplastique sur l'envers
Feuille: 297 x 297 mm

Mosaic, glued thermo-plastically on back
Sheet: 297 x 297 mm

Die Artikel Vola, Mesh, Salina und Vanda bestehen jeweils aus unterschiedlichen Motiven. Die Anordnung und Konfektionierung erfolgt zufällig und willkürlich.

Les articles Vola, Mesh, Salina et Vanda arborent des motifs différents. Ces motifs sont agencés et confectonnés de manière aléatoire et fortuite.

The articles Vola, Mesh, Salina and Vanda each depict different motifs. Arrangement and packing are random and arbitrary.

Art.	Nennmaß cote nominale nominal size cm	Herstellmaß cote de fabrication production size mm	m ²	Paket carton box	Palette palette pallet	Beanspr.-Gruppe groupe d'emploi wear resist. group	Norm Norme Standard	Trittsicherheit antidérapance non-slip	Preisgruppe groupe de prix price category
42120H	20 x 20	197 x 197 x 6,5	25 St pc	25 St pc	72,000 m ²	4	Bib GL		W114 (m ²)
42121H			13,875 kg	1,000 m ² 13,875 kg	999,000 kg	4	Bib GL		W114 (m ²)

Wand- und Bodenfliese | Carreau de mur et de sol | Wall and floor tile

Steinzeug glasiert | grès émaillé | stoneware glazed

20 x 20 cm



42120H   

Vola
mehrfarbig, seidenmatt, eben
multicolore, satinée, lisse
multicolored, silky-matt, smooth



42121H   

Vola
grau, seidenmatt, eben
gris, satinée, lisse
grey, silky-matt, smooth

Die Artikel Vola, Mesh, Salina und Vanda bestehen jeweils aus unterschiedlichen Motiven. Die Anordnung und Konfektionierung erfolgt zufällig und willkürlich.

Les articles Vola, Mesh, Salina et Vanda arborent des motifs différents. Ces motifs sont agencés et confectionnés de manière aléatoire et fortuite.

The articles Vola, Mesh, Salina and Vanda each depict different motifs. Arrangement and packing are random and arbitrary.



Art.	Nennmaß cote nominale nominal size cm	Herstellmaß cote de fabrication production size mm	m ²	Paket carton box	Palette palette pallet	Beanspr.-Gruppe groupe d'emploi wear resist. group	Norm Norme Standard	Trittsicherheit antidérapance non-slip	Preisgruppe groupe de prix price category
42130H						4	Bib GL		W114 (m ²)
44400H	20 x 20	197 x 197 x 6,5	25 St pc	25 St pc	72,000 m ²	4	Bib GL		W114 (m ²)
44401H			13,875 kg	1,000 m ² 13,875 kg	999,000 kg	4	Bib GL		W114 (m ²)

Wand- und Bodenfliese | Carreau de mur et de sol | Wall and floor tile

Steinzeug glasiert | grès émaillé | stoneware glazed



20 x 20 cm





42130H   
Salina
 mehrfarbig, seidematt, eben
 multicolore, satinée, lisse
 multicolored, silky-matt, smooth

Einzelmotive | Motifs individuels | Individual motifs



44400H   
Nelas
 schwarz-weiß, seidematt, eben
 noir-blanc, satinée, lisse
 black-white, silky-matt, smooth



44401H   
Mellby
 grau, seidematt, eben
 gris, satinée, lisse
 grey, silky-matt, smooth

Die Artikel Vola, Mesh, Salina und Vanda bestehen jeweils aus unterschiedlichen Motiven. Die Anordnung und Konfektionierung erfolgt zufällig und willkürlich.

Les articles Vola, Mesh, Salina et Vanda arborent des motifs différents. Ces motifs sont agencés et confectionnés de manière aléatoire et fortuite.

The articles Vola, Mesh, Salina and Vanda each depict different motifs. Arrangement and packing are random and arbitrary.



Art.	Nennmaß cote nominale nominal size cm	Herstellmaß cote de fabrication production size mm	m ²	Paket carton box	Palette palette pallet	Beanspr.-Gruppe groupe d'emploi wear resist. group	Norm Norme Standard	Trittsicherheit antidérapance non-slip	Preisgruppe groupe de prix price category
42100H						4	Bib GL		W84 (m ²)
42101H	20 x 20	197 x 197 x 6,5	25 St pc	25 St pc	72,000 m ²	4	Bib GL		W84 (m ²)
42102H			13,875 kg	1,000 m ² 13,875 kg	999,000 kg	4	Bib GL		W84 (m ²)
42103H						3	Bib GL		W84 (m ²)
44425H							Bla UGL	R10/B	W84 (m ²)

Wand- und Bodenfliese | Carreau de mur et de sol | Wall and floor tile



Steinzeug glasiert | grès émaillé | stoneware glazed

20 x 20 cm





42100H   
weiß seidenmatt, eben
blanc mat satiné, lisse
white silky-matt, smooth





42101H   
beige seidenmatt, eben
beige mat satiné, lisse
beige silky-matt, smooth

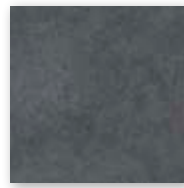

42102H   
grau seidenmatt, eben
gris mat satiné, lisse
grey silky-matt, smooth



42103H   
anthrazit seidenmatt, eben
anthracite mat satiné, lisse
anthracite silky-matt, smooth

Feinsteinzeug unglasiert | grès cérame fin non émaillé | porcelain stoneware unglazed

20 x 20 cm Secura



44425H   
cementgrau seidenmatt, eben
cement gris mat satiné, lisse
cement grey silky-matt, smooth

Art.	Nennmaß cote nominale nominal size cm	Herstellmaß cote de fabrication production size mm	m ²	Paket carton box	Palette palette pallet	Beanspr.-Gruppe groupe d'emploi wear resist. group	Norm Norme Standard	Trittsicherheit antidérapance non-slip	Preisgruppe groupe de prix price category
44447H							Bla UGL	R10/B	W114 (m ²)
44448H	20 x 20	197 x 197 x 6,5	25 St pc	25 St pc	72,000 m ²		Bla UGL	R10/B	W114 (m ²)
44449H			13,875 kg	1,000 m ² 13,875 kg	999,000 kg		Bla UGL	R10/B	W114 (m ²)

Wand- und Bodenfliese | Carreau de mur et de sol | Wall and floor tile

Feinsteinzeug unglasiert | grès cérame fin non émaillé | porcelain stoneware unglazed

20 x 20 cm Secura



44449H

Vanda

mehrfarbig, seidenglatt, eben
multicolore, satinée, lisse
multicolored, silky-matt, smooth

Einzel motive | Motifs individuels | Individual motifs

20 x 20 cm Secura



44447H

Baleno

mehrfarbig, seidenglatt, eben
multicolore, satinée, lisse
multicolored, silky-matt, smooth

44448H

Isola

mehrfarbig, seidenglatt, eben
multicolore, satinée, lisse
multicolored, silky-matt, smooth

Die Artikel Vola, Mesh, Salina und Vanda bestehen jeweils aus unterschiedlichen Motiven.
Die Anordnung und Konfektionierung erfolgt zufällig und willkürlich.

Les articles Vola, Mesh, Salina et Vanda arborent des motifs différents.
Ces motifs sont agencés et confectionnés de manière aléatoire et fortuite.

The articles Vola, Mesh, Salina and Vanda each depict different motifs.
Arrangement and packing are random and arbitrary.



Studioaufnahme · photo prise en studio · studio photo / Architekt · architecte · architect: VSBL, Belgrad, Serbien · Belgrade, Serbie · Belgrade, Serbia /
Serie · série · series: Jasba-RONDA / Photo: Jochen Stüber



Mal luxuriös, mal lässig – immer besonders

Jasba-RONDA ist das Ergebnis einer raffinierten Kombination verschiedenster Design- und Stilmittel: Patina-Glasuren, gitterartige Einschlüsse, historische Muster und bewusste Auslassungen. Die zwei Farben Cement Mix und Rost Mix unterstützen den Effekt einer korrodierten, „gelebten“ Oberfläche. Als Formate stehen Mosaik mit 2,5 x 2,5 cm und 5 x 5 cm, ein trittsicheres 5 x 5 cm-Mosaik (R10/B) sowie eine 30 x 30 cm-Fliese mit R9 zur Verfügung. Alle Fliesen von Jasba-RONDA haben eine reinigungsfreundliche Hytect-Oberfläche.

Tantôt luxueux, tantôt nonchalant – toujours exceptionnel

Jasba-RONDA est né d'une combinaison subtile entre différents éléments de design et de style : vernis patiné, inserts grillagés, motifs historiques et omissions volontaires. Les deux teintes mélange ciment et mélange rouille renforce l'impression d'une surface corrodée qui a « vécu ». Le format mosaïque de 2,5 x 2,5 cm et 5 x 5 cm, une mosaïque antidérapante de 5 x 5 cm (R10/B) et des carreaux de 30 x 30 cm en R9 sont disponibles dans la gamme. Tous les carreaux de Jasba-RONDA ont une surface Hytect facile à nettoyer.

Sometimes luxurious, sometimes casual – always special

Jasba-RONDA is the result of a sophisticated combination of various design and stylistic devices: patina glazes, mesh-like inclusions, historic patterns and intentional omissions. The two colors cement-mix and rust-mix support the effect of a corroded, "lively" surface finish. Available as mosaics in 2.5 x 2.5 cm and 5 x 5 cm, non-slip 5 x 5 cm mosaic (R10/B) and 30 x 30 cm tiles with R9. All Jasba-RONDA tiles have an easy-clean Hytect surface.

Art.	Nennmaß cote nominale nominal size cm	Herstellmaß cote de fabrication production size mm	m ²	Paket carton box	Palette palette pallet	Beanspr.-Gruppe groupe d'emploi wear resist. group	Norm Norme Standard	Trittsicherheit antidérapance non-slip	Preisgruppe groupe de prix price category
43100H	2,5 x 2,5	23 x 23 x 6,5	11 Bögen plaques sheets 12,100 kg	11 Bögen plaques sheets 1,000 m ² 12,100 kg	48,000 m ² 580,800 kg	3 4	Bib GL Bib GL		W448 (St pc) W448 (St pc)
43200H	5 x 5	47 x 47 x 6,5	11 Bögen plaques sheets 12,331 kg	11 Bögen plaques sheets 1,000 m ² 12,331 kg	64,000 m ² 789,184 kg	3 4	Bib GL Bib GL		W196 (m ²) W196 (m ²)

Mosaik | mosaïque | mosaic

Steinzeug glasiert | grès émaillé | stoneware glazed

2,5 x 2,5 cm

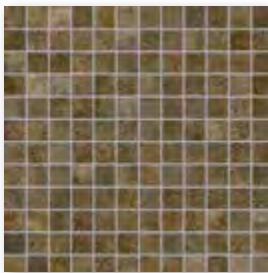

43100H
rost-mix, eben, matt
mélange roulle, lisse, mat
rust-mix, smooth, matt



43101H
zement-mix, eben, matt
mélange coement, lisse, mat
cement-mix, smooth, matt

5 x 5 cm



43200H
rost-mix, eben, matt
mélange roulle, lisse, mat
rust-mix, smooth, matt



43201H
zement-mix, eben, matt
mélange coement, lisse, mat
cement-mix, smooth, matt

Das von Ihnen gewählte Design variiert bewusst in der Farbigkeit. Dies gehört zur Charakteristik des Produktes.

Les variations de couleur du motif que vous avez sélectionné sont voulues. Ces variations font partie des caractéristiques.

The design you have chosen varies in color. This is inherent to the product.

Mosaik, rückseitig thermoplastisch verklebt
Bogen: 297 x 297 mm

Mosaïque, collage thermoplastique sur l'envers
Feuille: 297 x 297 mm

Mosaic, glued thermo-plastically on back
Sheet: 297 x 297 mm

Abgabe Mosaik 2,5 x 2,5 cm in vollen Kartons.
Mosaïques 2,5 x 2,5 cm uniquement livrables en cartons entiers.
Mosaics 2.5 x 2.5 cm only available in full boxes.





Art.	Nennmaß cote nominale nominal size cm	Herstellmaß cote de fabrication production size mm	m ²	Paket carton box	Palette palette pallet	Beanspr.-Gruppe groupe d'emploi wear resist. group	Norm Norme Standard	Trittsicherheit antidérapance non-slip	Preisgruppe groupe de prix price category
43225H	5 x 5	47 x 47 x 6,5	11 Bögen plaques sheets	11 Bögen plaques sheets	64,000 m ²	3	Bib GL	R10/B	W214 (m ²)
43226H			12,331 kg	1,000 m ² 12,331 kg	789,184 kg	4	Bib GL	R10/B	W214 (m ²)

Mosaik | mosaïque | mosaic





Steinzeug glasiert | grès émaillé | stoneware glazed

5 x 5 cm Secura

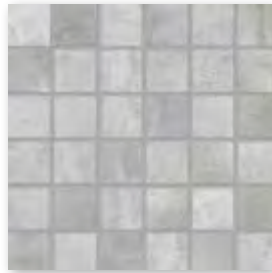

43225H    
 rost-mix, eben, matt
 mélange rouille, lisse, mat
 rust-mix, smooth, matt



43226H    
 zement-mix, eben, matt
 mélange coement, lisse, mat
 cement-mix, smooth, matt

Mosaik, rückseitig thermoplastisch verklebt
 Bogen: 297 x 297 mm

Mosaïque, collage thermoplastique sur l'envers
 Feuille: 297 x 297 mm

Mosaic, glued thermo-plastically on back
 Sheet: 297 x 297 mm

Das von Ihnen gewählte Design variiert bewusst in der Farbigkeit. Dies gehört zur Charakteristik des Produktes.

Les variations de couleur du motif que vous avez sélectionné sont voulues. Ces variations font partie des caractéristiques.

The design you have chosen varies in color. This is inherent to the product.

Zeitgeist meets zeitlos

Die Keramikfliesen-Serie Jasba-SENJA PURE gibt Bädern und privaten Wellnessbereichen einen wohnlichen Touch und eine warme, lebendige Anmutung. Ihre naturnahen Farbtöne und sanft strukturierten Oberflächen sind trendy und gleichzeitig zeitlos schön. Das Ergebnis: Harmonisch aufeinander abgestimmte Räume im klaren Vintage Style, im wohltuend zurückhaltenden Nordic Design oder im Shabby-Chic-Style. Die erfolgreiche Kollektion wurde jetzt um die kräftige Farbe Shabby-Chic-Brown und um großformatige naturweiße Wandfliesen erweitert – das bietet noch mehr Spielraum für Gestaltung. Bodenfliesen gibt es mit trittsicherer Oberfläche und die Jasba-SENJA PURE sind dank Hytect Oberfläche pflegeleicht und sie wirken hygienisch.

Le Zeitgeist rencontre l'intemporel

La série de carreaux céramiques Jasba-SENJA PURE confère aux salles de bains et aux espaces de bien-être privés une touche de confort et une atmosphère chaleureuse et vivante. Leurs coloris naturels et leurs surfaces doucement structurées sont à la fois tendance et d'une beauté intemporelle. Le résultat : des pièces harmonieusement coordonnées dans un style vintage clair, dans un design nordique apaisant et sobre ou dans un style shabby chic. La collection à succès a maintenant été étendue pour inclure la couleur audacieuse Shabby Chic Brown et des carreaux muraux blancs naturels de grand format – offrant encore plus de possibilités de conception. Les carreaux de sol sont disponibles avec une surface antidérapante et les Jasba-SENJA PURE sont faciles à nettoyer tout en ayant un effet hygiénique grâce à la surface Hytect.

Zeitgeist meets timeless

The Jasba-SENJA PURE ceramic tile series gives bathrooms and private wellness areas a cosy touch and a warm, lively impression. Its natural colors and finely structured surfaces are trendy and at the same time timeless beautiful. The result: rooms harmoniously matched to one another in clear vintage style, in pleasantly restrained Nordic Design or in Shabby-Chic-Style. The successful collection has now been extended to include the strong color Shabby-Chic-Brown and large-size natural-white wall tiles – thus offering even more scope for design. Floor tiles are available with a slip-resistant surface, and Jasba-SENJA PURE is easy to clean thanks to its Hytect surface, which makes it hygienic.





Jasba-SENJA-PURE

Art.	Nennmaß cote nominale nominal size cm	Herstellmaß cote de fabrication production size mm	m ²	Paket carton box	Palette palette pallet	Beanspr.-Gruppe groupe d'emploi wear resist. group	Norm Norme Standard	Trittsicherheit antidérapance non-slip	Preisgruppe groupe de prix price category
3221H						4	Bib GL		W448 (St pc)
3222H						3	Bib GL		W448 (St pc)
3227	2,5 x 2,5	23 x 23 x 6,5	11 Bögen plaques sheets	11 Bögen plaques sheets	48,000 m ²	2	Bib GL		W462 (St pc)
3228H			12,100 kg	1,000 m ² 12,100 kg	580,800 kg	2	Bib GL		W448 (St pc)
3303H						4	Bib GL		W448 (St pc)
3304H						4	Bib GL		W448 (St pc)
3305H						4	Bib GL		W453 (St pc)
3306						1	Bib GL		W462 (St pc)

Mosaik | mosaïque | mosaic

Steinzeug glasiert | grès émaillé | stoneware glazed

2,5 x 2,5 cm

neu · nouveau · new



3221H    

ahorn | érable | maple
strukturiert, matt | structuré,
mat | structured, matt

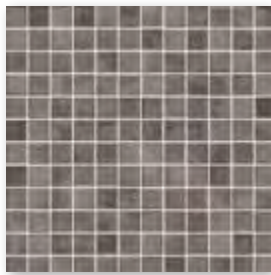

3222H    

shabby chic brown
strukturiert, matt | structuré, mat |
structured, matt

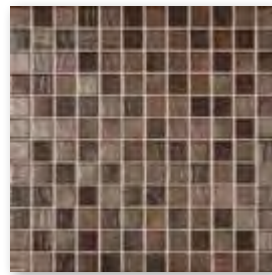

3227   

wenge-metallic | wengé-métallique
strukturiert, matt | structuré, mat |
structured, matt

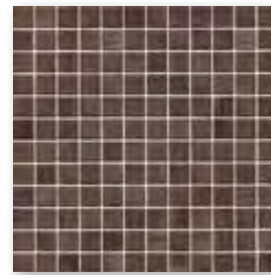

3228H    

wenge | wengé
strukturiert, matt | structuré,
mat | structured, matt



3303H    

eiche | chêne | oak
strukturiert, matt | structuré,
mat | structured, matt



3304H    

shabby chic
strukturiert, matt | structuré, mat |
structured, matt



3305H    

wood-mix | mélange bois
strukturiert, matt | structuré, mat |
structured, matt

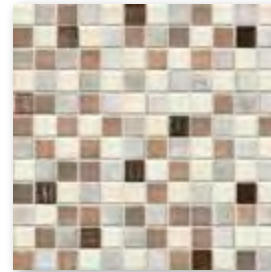

3306   

wood-mix metallic | mélange bois métallisé
strukturiert, matt | structuré, mat |
structured, matt

Mosaik, rückseitig thermoplastisch verklebt
Bogen: 297 x 297 mm.

Mosaïque, collage thermoplastique
sur l'envers Feuille: 297 x 297 mm.

Mosaic, glued thermo-plastically on back
Sheet: 297 x 297 mm.

Abgabe Mosaik
2,5 x 2,5 cm in vollen Kartons.

Mosaïques 2,5 x 2,5 cm
uniquement livrables en cartons entiers.

Mosaics 2.5 x 2.5 cm
only available in full boxes.

Art.	Nennmaß cote nominale nominal size cm	Herstellmaß cote de fabrication production size mm	m ²	Paket carton box	Palette palette pallet	Beanspr.-Gruppe groupe d'emploi wear resist. group	Norm Norme Standard	Trittsicherheit antidérapance non-slip	Preisgruppe groupe de prix price category
3201H						4	Bib GL	R10/B	W453 (St pc)
3202H						2	Bib GL	R10/B	W453 (St pc)
3203H	2,5 x 2,5	23 x 23 x 6,5	11 Bögen plaques sheets	11 Bögen plaques sheets	48,000 m ²	4	Bib GL	R10/B	W453 (St pc)
3206H			12,100 kg	1,000 m ² 12,100 kg	580,800 kg	3	Bib GL	R10/B	W453 (St pc)
3314H						4	Bib GL	R10/B	W453 (St pc)

Mosaik | mosaïque | mosaic

Steinzeug glasiert | grès émaillé | stoneware glazed

2,5 x 2,5 cm Secura





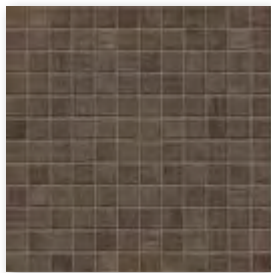

3201H    
 ahorn | érable | maple
 strukturiert, matt | structuré, mat |
 structured, matt



3202H    
 wenge | wengé
 strukturiert, matt | structuré, mat |
 structured, matt



3203H    
 eiche | chêne | oak
 strukturiert, matt | structuré, mat |
 structured, matt

neu · nouveau · new

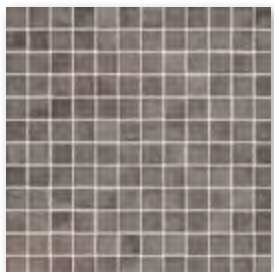

3206H    
 shabby chic brown
 strukturiert, matt | structuré, mat |
 structured, matt



3314H    
 shabby chic
 strukturiert, matt | structuré, mat |
 structured, matt

Mosaik, rückseitig thermoplastisch verklebt
 Bogen: 297 x 297 mm.

Mosaïque, collage thermoplastique
 sur l'envers Feuille: 297 x 297 mm.

Mosaic, glued thermo-plastically on back
 Sheet: 297 x 297 mm.

Abgabe Mosaik
 2,5 x 2,5 cm in vollen Kartons.

Mosaïques 2,5 x 2,5 cm
 uniquement livrables en cartons entiers.

Mosaics 2.5 x 2.5 cm
 only available in full boxes.

Jasba-SENJA-PURE

Art.	Nennmaß cote nominale nominal size cm	Herstellmaß cote de fabrication production size mm	m ²	Paket carton box	Palette palette pallet	Beanspr.-Gruppe groupe d'emploi wear resist. group	Norm Norme Standard	Trittsicherheit antidérapance non-slip	Preisgruppe groupe de prix price category
3251H						4	Bib GL	R10/B	W214 (m ²)
3252H	5 x 5	47 x 47 x 6,5	11 Bögen plaques sheets	11 Bögen plaques sheets	64,000 m ²	3	Bib GL	R10/B	W214 (m ²)
3258H			12,331 kg	1,000 m ² 12,331 kg	789,184 kg	2	Bib GL	R10/B	W214 (m ²)
3353H						4	Bib GL	R10/B	W214 (m ²)
3354H						4	Bib GL	R10/B	W214 (m ²)

Mosaik | mosaïque | mosaic

Steinzeug glasiert | grès émaillé | stoneware glazed

5 x 5 cm Secura

neu · nouveau · new



3251H    

ahorn | érable | maple
strukturiert, matt | structuré, mat |
structured, matt



3252H    

shabby chic brown
strukturiert, matt | structuré, mat |
structured, matt

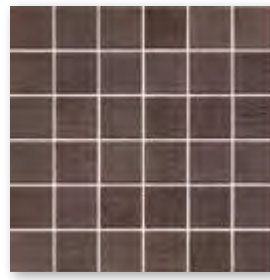

3258H    

wenge | wengé
strukturiert, matt | structuré, mat |
structured, matt



3353H    

eiche | chêne | oak
strukturiert, matt | structuré, mat |
structured, matt



3354H    

shabby chic
strukturiert, matt | structuré, mat |
structured, matt

Mosaik, rückseitig thermoplastisch verklebt
Bogen: 297 x 297 mm, ohne Außenfuge

Mosaïque, collage thermoplastique
sur l'envers Feuille: 297 x 297 mm, sans joint extérieur

Mosaic, glued thermo-plastically on back
Sheet: 297 x 297 mm, without external joint

Art.	Nennmaß cote nominale nominal size cm	Herstellmaß cote de fabrication production size mm	m ²	Paket carton box	Palette palette pallet	Beanspr.-Gruppe groupe d'emploi wear resist. group	Norm Norme Standard	Trittsicherheit antidérapance non-slip	Preisgruppe groupe de prix price category
23330H	20 x 60	197 x 597 x 9	8,333 St pc 15,516 kg	8 St pc 0,960 m ² 14,896 kg	61,442 m ² 953,344 kg		BIII GL	W91 (m ²)	
203331H	30 x 60	297 x 597 x 6	5,556 St pc 10,279 kg	13 St pc 2,340 m ² 24,050 kg	112,311m ² 1.154,400 kg		BIII GL	W63 (m ²)	
323332H	30 x 90	297 x 897 x 6	3,704 St pc 10,400 kg	8 St pc 2,160 m ² 22,464 kg	51,836 m ² 539,136 kg		BIII GL	W124 (m ²)	

Wandfliese | carreau de mur | wall tile
Steingut glasiert | faïence émaillée | earthenware glazed

20 x 60 cm

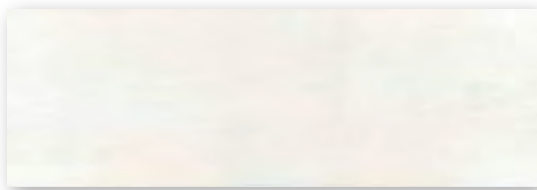

23330H

pergamentweiß | blanc parchemin | parchment white
seidenmatt, eben | satinée, lisse | silky-matt, smooth



Wandfliese | carreau de mur | wall tile
Steinzeug glasiert | grès émaillé | stoneware glazed

30 x 60 cm

neu · nouveau · new



203331H *

naturweiß | blanc nature | natural-white
seidenmatt, eben | satinée, lisse | silky-matt, smooth



30 x 90 cm

neu · nouveau · new

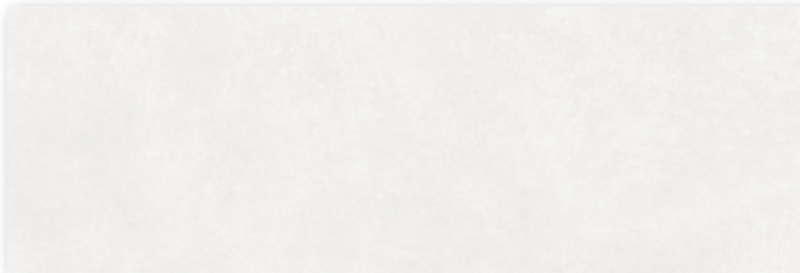

323332H *

naturweiß | blanc nature | natural-white
seidenmatt, eben | satinée, lisse | silky-matt, smooth



* Design & Farbe im Format 20 x 60 cm unterscheiden sich von den Formaten 30 x 60 cm und 30 x 90 cm.

* Le design et la couleur du format 20 x 60 cm diffèrent de ceux des formats 30 x 60 cm et 30 x 90 cm.

* The design and colour in the format of 20 x 60 cm differ from the formats of 30 x 60 cm and 30 x 90 cm.



Serie · série · series: Jasba-VILLAGE



Schiefer als Dekoelement?

Die Jasba VILLAGE Kollektion mit ihrem reizvollen Schieferrelief macht dies möglich und spricht dabei nicht nur Auge sondern auch Tastsinn an. Ruhige Farben schaffen in Kombination mit der Schieferoptik eine warme, einladende Atmosphäre.

L'ardoise comme élément décoratif ?

La collection Jasba VILLAGE le permet, avec son charmant relief en ardoise, qui non seulement tape à l'œil mais aussi réveille le sens du toucher. Les couleurs calmes associées à l'aspect ardoise créent une atmosphère chaleureuse et accueillante.

Slate as a decorative element?

The Jasba VILLAGE collection with its charming slate relief makes this possible and appeals not only to the eye but also to the tactile sense. Calm colours combined with the slate look create a warm, inviting atmosphere.

Art.	Nennmaß cote nominale nominal size cm	Herstellmaß cote de fabrication production size mm	m ²	Paket carton box	Palette palette pallet	Beanspr.-Gruppe groupe d'emploi wear resist. group	Norm Norme Standard	Trittsicherheit antidérapance non-slip	Preisgruppe groupe de prix price category
3540H						4	B1b GL		W196 (m ²)
3541H						4	B1b GL		W196 (m ²)
3546H	5 x 5	47 x 47 x 6,5	11 Bögen plaques sheets	11 Bögen plaques sheets	64,000 m ²	3	B1b GL		W196 (m ²)
3547H			12,331 kg	1,000 m ² 12,331 kg	789,184 kg	4	B1b GL		W196 (m ²)
3548H						4	B1b GL		W196 (m ²)
3549H						3	B1b GL		W196 (m ²)

Mosaik | mosaïque | mosaic

Steinzeug glasiert | grès émaillé | stoneware glazed

5 x 5 cm



3540H*
 steinweiß, strukturiert, matt
 blanc pierre, structuré, mat
 stone white, structured, matt



3541H
 sandbeige, strukturiert, matt
 beige sable, structuré, mat
 sand beige, structured, matt



3546H*
 erdbraun, strukturiert, matt
 brun terre, structuré, mat
 earth brown, structured, matt



3547H
 felsgrau, strukturiert, matt
 gris roche, structuré, mat
 rock grey, structured, matt



3548H
 cotto, strukturiert, matt
 cotto, structuré, mat
 cotto, structured, matt



3549H
 schiefer, strukturiert, matt
 ardoise, structuré, mat
 slate-colored, structured, matt

Mosaik, rückseitig thermoplastisch verklebt
 Bogen: 297 x 297 mm.

Mosaïque, collage thermoplastique
 sur l'envers Feuille: 297 x 297 mm.

Mosaic, glued thermo-plastically on back
 Sheet: 297 x 297 mm.

*Mosaik, Verklebung rückseitig auf Glasfasernetz,
 Bogen: 297 x 297 mm, ohne Außenfuge

*Mosaïque, collée sur trame en fibre de verre à l'envers,
 Feuille: 297 x 297 mm, sans joint extérieur

*Mosaic, glass fibre net on reverse side,
 Sheet: 297 x 297 mm, without external joint

Art.	Nennmaß cote nominale nominal size cm	Herstellmaß cote de fabrication production size mm	m ²	Paket carton box	Palette palette pallet	Beanspr.-Gruppe groupe d'emploi wear resist. group	Norm Norme Standard	Trittsicherheit antidérapance non-slip	Preisgruppe groupe de prix price category
3500H						4	B1b GL	R10/B	W214 (m ²)
3501H						4	B1b GL	R10/B	W214 (m ²)
3503H	5 x 5	47 x 47 x 6,5	11 Bögen plaques sheets	11 Bögen plaques sheets	64,000 m ²	3	B1b GL	R10/B	W214 (m ²)
3506H			12,331 kg	1,000 m ² 12,331 kg	789,184 kg	3	B1b GL	R10/B	W214 (m ²)
3507H						4	B1b GL	R10/B	W214 (m ²)
3508H						4	B1b GL	R10/B	W214 (m ²)
3509H						3	B1b GL	R10/B	W214 (m ²)

Mosaik | mosaïque | mosaic

Steinzeug glasiert | grès émaillé | stoneware glazed

5 x 5 cm Secura



3500H
 steinweiß, strukturiert, matt
 blanc pierre, structuré, mat
 stone white, structured, matt



3501H
 sandbeige, strukturiert, matt
 beige sable, structuré, mat
 sand beige, structured, matt

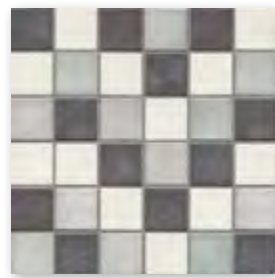

3503H
 felsgrau-schiefer-mix,
 strukturiert, matt
 mélange gris roche-ardoise,
 structuré, mat
 rock grey-slate mix,
 structured, matt



3506H
 erdbraun, strukturiert, matt
 brun terre, structuré, mat
 earth brown, structured, matt



3507H
 felsgrau, strukturiert, matt
 gris roche, structuré, mat
 rock grey, structured, matt



3508H
 cotto, strukturiert, matt
 cotto, structuré, mat
 cotto, structured, matt

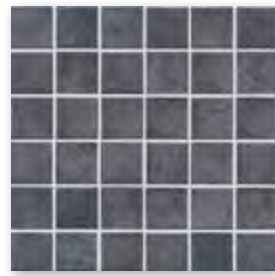

3509H
 schiefer, strukturiert, matt
 ardoise, structuré, mat
 slate-colored, structured, matt

Mosaik, rückseitig thermoplastisch verklebt
 Bogen: 297 x 297 mm.

Mosaïque, collage thermoplastique
 sur l'envers Feuille: 297 x 297 mm.

Mosaic, glued thermo-plastically on back
 Sheet: 297 x 297 mm.

Art.	Nennmaß cote nominale nominal size cm	Herstellmaß cote de fabrication production size mm	m ²	Paket carton box	Palette palette pallet	Beanspr.-Gruppe groupe d'emploi wear resist. group	Norme Norme Standard	Trittsicherheit antidérapance non-slip	Preisgruppe groupe de prix price category
0002	30 x 60	316 x 632 x 2,5	5 Bögen plaques sheets 0,380 kg	5 Bögen plaques sheets 1,000 m ² 0,380 kg	30,000 m ² 11,400 kg				W23 (m ²)

Höhenausgleichsmatte
natte de compensation de hauteur
levelling mat

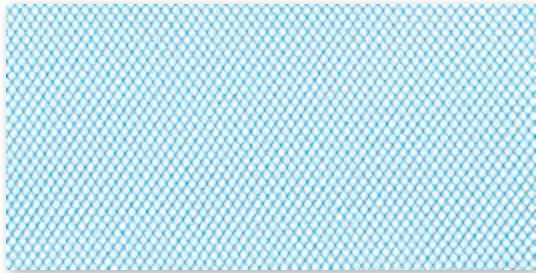

0002Nivella

Jasba-NIVELLA Höenausgleichsmatte

Jasba-NIVELLA dient als Problemlöser für den Ausgleich des Höhenunterschieds zwischen dem Mosaik (6,5 mm) und den Wand- und Bodenfliesen (8 mm). Sie sorgt somit für eine durchgehend ebene Fläche und damit vollendete Raumwirkung. Jasba-NIVELLA ist ideal für die Arbeit mit kleinformatigen Belägen und geeignet für den Innen- und Außenbereich. Ein weiterer Vorteil ist von akustischer Natur: wirkungsvoll minimiert Jasba-NIVELLA eventuelle Hohlklang-Effekte. Auf das jeweilig benötigte Maß zugeschnitten, wird die Matte vollflächig in den Verlegemörtel gedrückt. Die bebilderte, ausführliche Verlegeanleitung finden Sie auf www.jasba.de.

Jasba-NIVELLA natte de compensation de hauteur

La natte Jasba-NIVELLA solutionne de manière optimale le problème de la différence de hauteur entre la mosaïque (6,5 mm) et les carreaux de mur et de sol (8 mm). Elle permet d'obtenir une surface plane et une uniformité parfaite. Jasba-NIVELLA est idéale pour la pose de revêtements de petit format pour l'intérieur et l'extérieur. L'autre avantage de Jasba-NIVELLA est d'ordre acoustique : elle évite la présence de cavités sonnantes creux. Découpée aux dimensions souhaitées, la natte est appliquée sur le support enduit de mortier de pose. Vous trouverez les instructions de pose détaillées et illustrées sur www.jasba.de.

Jasba-NIVELLA levelling mat

Jasba-NIVELLA mats solve the problem of levelling height differences between mosaics (6.5 mm) and wall and floor tiles (8 mm). They therefore ensure a consistently even surface conveying a perfect sensation of space. Jasba-NIVELLA is ideal for working with small-format tiles and suitable for use in both indoor and outdoor applications. Another advantage is of an acoustic nature: Jasba-NIVELLA effectively minimizes any hollow-sounding effects. Cut to the required size, the mat is pressed fully into the tile adhesive. Illustrated installation instructions are provided at www.jasba.de.



Gesonderte Konditionsregelung bei Zubehör · conditions spéciales pour les accessoires · special conditions for accessories



Höhenausgleichsmatte für den gewerblichen und privaten Einsatz im Innen- und Außenbereich (Wand & Boden)

Natte de compensation de hauteur à usage privé et professionnel pour intérieur et extérieur (mur et sol)

Levelling mat for commercial and private use in indoor and outdoor applications (walls / floors)

Eigenschaften:

- Höhenausgleichend
- Speziell unter kleinformatischen Belägen
- Kein Hohlklang
- Hohe Haftzugfestigkeit

Produktbeschreibung:

Jasba-NIVELLA ist eine spezielle Höhenausgleichsmatte zur idealen Kombination der Jasba Mosaik (6,5 mm) mit den angebotenen Wand- und Bodenfliesen (8 mm). Hohe Haftzugwerte sowie Biege-, Zug- und Druckfestigkeit sind prägnante Leistungsmerkmale dieser Höhenausgleichsmatte.

Untergründe:

Untergründe, auf denen Jasba-NIVELLA zum Einsatz kommen soll, müssen grundsätzlich auf Ebenheit, Tragfähigkeit und Oberflächenfestigkeit geprüft werden. Höhenversätze sind auszuschließen. Haftungsmindernde Schichten sind durch Schleifen zu entfernen. Grundierungen, abgestimmt auf Untergrund, Verlegemörtel bzw. Ausgleichsschichten sind gegebenenfalls vorzusehen. Ausgleichspachtelungen, Höhenausgleiche sind vor dem Verlegen

der Höhenausgleichsmatte auch für die angrenzenden Beläge herzustellen. Feuchtigkeitsempfindliche Untergründe sind durch entsprechende Abdichtungsmaßnahmen zu schützen.

- Zementäre Untergründe wie Estriche, Beton mind. 28 Tage alt, junge Estriche nach Begehbarkeit bis 7 Tage
- Calciumsulfatestriche mit Restfeuchten < 1%
- Gussasphaltestriche
- Magnesia/Steinholzestriche
- Heizestriche
- Trockenestriche
- Alte, feste keramische Beläge
- Alte Natursteinbeläge
- Gipskartonplatten
- Faserzementplatten
- Putze

Technische Daten

Breite: 316 mm · Länge: 632 mm
 Stärke: 2,5 mm · Farbe: Blau
 Brandklasse: B2
 Verkehrslast bis: 2 KN/m² (Kategorie A1-B1)
 Punktlast für Fliesen im Format 1 x 1 cm:
 Nicht größer als 0,25 KN/cm²
 (entspricht ca. 25 kg/cm²)

Propriétés

- Compensation de hauteur
- Destiné spécialement aux revêtements de petit format
- Absence de bruit creux
- Grande adhérence

Description du produit

mosaïque Jasba (6,5 mm) avec les carrelages de mur et de sol (8 mm) proposés. Cette natte de compensation de hauteur se caractérise par une excellente adhérence ainsi que par une résistance à la flexion, à l'arrachage et à la pression.

Supports

Les supports sur lesquels Jasba-NIVELLA est posé doivent être plans, porteurs et présenter une bonne résistance à l'effritement. Il faut absolument éviter les différences de hauteur. Les couches altérant l'adhérence sont à poncer et, il convient, le cas échéant, prévoir une mise à niveau y compris avec les surfaces avoisinantes. Les supports sensibles à l'humidité sont à étanchéifier avec des mesures appropriées.

- Supports en ciment tels que chape ou béton après au moins 28 jours, chape récente 7 jours après praticabilité
- Chapes de sulfate de calcium avec humidité relative < 1%
- Chapes d'asphalte coulé
- Chapes de magnésie/xytolite
- Chapes chauffantes
- Chapes sèches
- Anciens revêtements en céramique
- Anciens revêtements en pierre naturelle
- Panneaux de placoplâtre
- Panneaux fibrociment
- Crépis

Caractéristiques techniques

Largeur : 316 mm · Longueur : 632 mm
 Epaisseur : 2,5 mm · Couleur : bleu
 Cat. Incendie : B2
 Charge de roulement: 2 KN/m² maxi
 (catégorie A1-B1)
 Charge ponctuelle pour carrelage de format
 1 x 1 cm: inférieure à 0,25 KN/cm²
 (correspond à env. 25 kg/cm²)

Features:

- Levelling
- Especially under small-format coverings
- No hollow sound
- High tensile bond strength

Product description:

The Jasba-NIVELLA is a special levelling mat which is ideal for combining Jasba mosaics (6.5 mm) with the wall and floor tiles (8 mm) offered. High tensile bond strength as well as bending, tensile and compressive strength are the distinctive performance features of this levelling mat.

Surfaces:

The surfaces on which Jasba-NIVELLA is used must be examined for evenness, loadbearing capacity and surface strength. Differences in floor levels must be eliminated. Adhesion-inhibiting layers must be removed by grinding. Primers co-ordinated to the surface, grout and/or levelling layers must also be used. Compensation filling and levelling – including for the adjacent coverings – must be performed prior to fitting the levelling mat. Surfaces which are

sensitive to moisture must be protected by performing the appropriate sealing measures.

- Cement-based surfaces such as screed or concrete must be at least 28 days old; new screed up to 7 days after accessibility.
- Calcium sulphate screed with residual moisture < 1%
- Poured asphalt screed
- Magnesia/Stonewood screed
- Heated screed
- Dry screed
- Old, firm ceramic coverings
- Old natural stone coverings
- Plasterboard
- Fibre cement boards
- Plaster

Technical data

Width: 316 mm · Length: 632 mm
 Thickness: 2.5 mm · Color: blue
 Fire class: B2
 Load resistance: 2 KN/m² (category A1-B1)
 Spot load for tiles in 1 x 1 cm format:
 not greater than 0,25 KN/cm²
 (approx. 25 kg/cm²)

Lotrechte Nutzlasten für Decken nach DIN 1055-3 (Auszug)				
Kategorie	Nutzung	Beispiele	Flächenlast Q _k (kN/m ²)	Einzellast Q _k (kN)
A1	Spitzböden	Dachraum bis 1,8 m lichter Höhe	1,0	1,0
A2	Wohn- und Aufenthaltsräume	Räume mit ausreichender Querverteilung der Lasten wie Räume und Flure in Wohngebäuden, Hotelzimmern, sowie Bettenräume in Krankenhäusern	1,5	–
A3		wie A2, aber ohne ausreichende Querverteilung	2,0	1,0
B1	Büro, Arbeitsflächen	Flure in Bürogebäuden, Büroflächen, Arztpraxen, Stationsräume, Aufenthaltsräume einschl. der Flure, Kleinviehställe	2,0	2,0

Verarbeitung:

Auf den vorbereiteten Untergrund geeigneten Fliesenkleber nach DIN EN 12004 C2 und DIN EN 12002 S1 auftragen. Die Matten der Jasba-NIVELLA werden auf das erforderliche Maß zugeschnitten und vollflächig in den zuvor aufgetragenen Kleber eingebettet und dicht gestoßen. Der Fliesenkleber wird gleichmäßig in die Vertiefungen (Gitterstruktur) eingespachtelt. Die Gitterhohlräume müssen hierbei überall zu 100% gefüllt werden. Mit der entsprechenden Zahnleiste den Verlegemörtel aufkämmen und das Jasba Mosaik verlegen. Frühestens nach 24 Stunden werden die Flächen mit einem kunststoffvergüteten Fugenmörtel verfügt.

Achtung:

Die richtige und damit erfolgreiche Anwendung unserer Produkte unterliegt nicht unserer Kontrolle. Eine Gewährleistung kann deshalb nur für die Güte unserer Erzeugnisse im Rahmen unserer Verkaufs- und Lieferbedingungen (einsehen unter www.jasba.de/impressum.html), nicht aber für die erfolgreiche Verarbeitung übernommen werden. Veränderungen, die einen technischen Fortschritt bedeuten, behalten wir uns vor.

Charges utiles d'aplomb pour planchers selon DIN 1055-3 (extrait)				
Catégorie	Usage	Exemples	Charge en surface Q _k (kN/m ²)	Charge unique Q _k (kN)
A1	Combles	Grenier jusqu'à 1,8 m de hauteur de passage	1,0	1,0
A2	Pièces d'habitation et salles de séjour	Pièces avec une distribution latérale suffisante des charges comme espaces et couloirs dans les logements, les chambres d'hôtel ainsi que les chambres dans les hôpitaux	1,5	–
A3		comme A2 mais sans distribution latérale suffisante	2,0	1,0
B1	Espaces de bureaux et de travail	Couloirs dans bâtiments de bureaux, espaces bureaux, cabinets médicaux, salles d'attente, salles de séjour y compris couloirs, étables pour bétail de petite taille	2,0	2,0

Application :

Enduire le support préparé avec un mortier colle adapté selon DIN EN 12004 C2 et DIN EN 12002 S1. Les nattes Jasba-NIVELLA sont découpées à la dimension requise et collées sur toute la surface en ayant pris soin d'avoir rempli les cavités à 100%. Appliquer le mortier colle avec un peigne cranté adéquat et poser la mosaïque Jasba. Le jointoiement peut être effectué au plus tôt après 24 heures avec un mortier de joint approprié.

Attention :

La pose correcte de nos produits n'est pas de notre ressort. Par conséquent, il n'est pas possible d'endosser une quelconque responsabilité pour l'application de nos produits dans le cadre de nos conditions générales de vente (à consulter sur www.jasba.de/impressum.html), celle-ci ne portant que sur leur qualité. Sous réserve de modifications dans le cadre du progrès technique.

Vertical payloads for ceilings to DIN 1055-3 (excerpt)				
Category	Application	Examples	Distributed load Q _k (kN/m ²)	Point load Q _k (kN)
A1	Attics	Attic space to clear height of 1.8 m	1.0	1.0
A2	Residential and recreational applications	Rooms with sufficient lateral load distribution such as rooms and corridors in residential buildings, hotel rooms and hospital wards	1.5	–
A3		As for A2 but without sufficient lateral distribution	2.0	1.0
B1	Office and working areas	Corridors in office buildings, office space, doctors' surgeries, wards, recreational rooms incl. corridors, stables	2.0	2.0

Installation:

Apply suitable tile adhesive to the prepared surface in accordance with DIN EN 12004 C2 and DIN EN 12002 S1. Jasba-NIVELLA mats are cut to the required size, fully embedded in the adhesive and laid edge to edge. The tile adhesive is filled consistently in the grooves (mesh structure). The mesh cavities must be 100% filled. Using the corresponding toothed bar, comb out the adhesive and lay the Jasba mosaics. At the earliest after 24 hours, the areas are grouted using a polymer-modified mortar.

Attention:

The correct and therefore successful application of our products is beyond our control. A guarantee can therefore only be given for the quality of our products within the framework of our terms and conditions governing sale and delivery (please refer to www.jasba.de/impressum.html) but not for successful installation thereof. We retain the right to modifications representing technical progress.



Studioaufnahme · photo prise en studio · studio photo / Architekt · architecte · architect: VSBL, Belgrad, Serbien · Belgrade, Serbie · Belgrade, Serbia /
Serie · série · series: Kiano / Photo: Jochen Stüber



Leichtigkeit, Kraft und Vergnügen

Inspiriert von afrikanischer Handwerkskunst wirkt die Serie Kiano beschwingt und kraftvoll zugleich. Eine Mischung aus Stein und Zement, die durch den Wechsel von ruhigen Elementen und markanten Äderungen geprägt ist, bildet die Basis der Serie. Die trittsicheren Bodenfliesen stehen in zwei Formaten und vier Farbtönen zur Verfügung. Assoziationen an jahrhundertealte Höhlenmalerei weckt die leicht reliefierte Wandfliese „Stroke“, die ebenfalls als Riegelformat erhältlich ist. Die Mosaikmatte „Chess“ im Schachbrettmuster besticht durch ihre handwerkliche Linie. Das Mosaik „Messing“ taucht das afrikanische Muster in einen metallischen Glanz und rundet die Serie ab.

Légèreté, force et plaisir

Inspirée de l'art artisanal africain, la gamme Kiano regorge de vitalité et d'énergie. Un mélange de pierre et de ciment marqué par l'alternance d'éléments apaisés et d'un veinage plus prononcé constituent la base de cette gamme. Les carreaux de sol antidérapants sont proposés en deux formats et quatre teintes différentes. Également disponible en format bandeau, le carreau de mur « Stroke », au relief filigrane, est inspiré de peintures rupestres séculaires. La mosaïque sur trame « Chess » au motif de damier séduit par son aspect artisanal. La mosaïque « laiton » qui confère au motif africain une aura métallique vient avantageusement compléter la gamme.

Lightness, power and pleasure

Inspired by traditional African art, the Kiano range is both lively and powerful. It is based on a combination of stone and cement characterised by the transformation from calm elements and distinctive changes. The non-slip floor tiles are available in two formats and four colors. Associations with centuries-old cave drawings are intimated by the slightly moulded "Stroke" wall tile which is also available in strip format. The "Chess" mosaic mat in a checkerboard pattern is distinctive through its artisanal contours. The "brass" mosaic attributes the African pattern a metallic sheen and rounds off the range.

Art.	Nennmaß cote nominale nominal size cm	Herstellmaß cote de fabrication production size mm	m ²	Paket carton box	Palette palette pallet	Beanspr.-Gruppe groupe d'emploi wear resist. group	Norm Norme Standard	Trittsicherheit antidérapance non-slip	Preisgruppe groupe de prix price category
283106H	30 x 60	297 x 597 x 9	5,556 St pc 14,946 kg	9 St pc	77,754 m ²		BIII GL		W63 (m ²)
283107H				1,620 m ² 24,210 kg	1.162,080 kg		BIII GL		W63 (m ²)
353108H	35 x 100	347 x 997 x 10,5	2,857 St pc	3 St pc	58,803 m ²		BIII GL		W124 (m ²)
353109H			17,742 kg	1,050 m ² 18,630 kg	1.043,280 kg		BIII GL		W124 (m ²)

Wandfliese | carreau de mur | wall tile

Steingut glasiert | faïence émaillée | earthenware glazed

30 x 60 cm

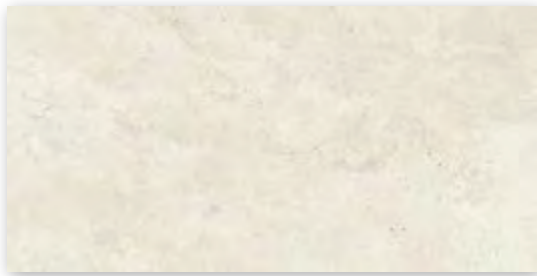

283106H

sand weiß | blanc sable | sand-white
seidenmatt, eben | satinée, lisse | silky-glossy, smooth



283107H

Stroke
sand weiß | blanc sable | sand-white
seidenmatt, eben | satinée, lisse | silky-glossy, smooth



35 x 100 cm *

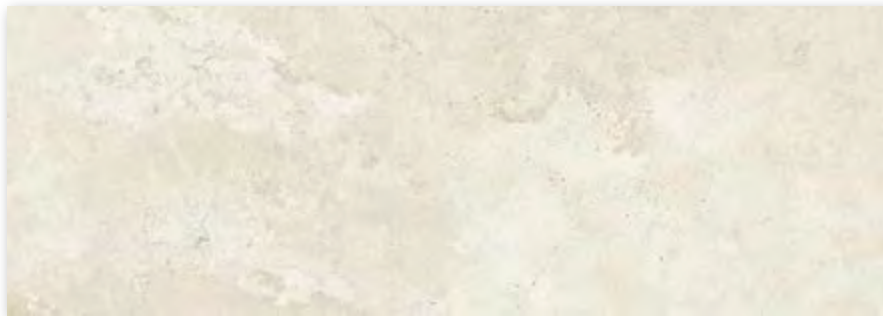

353108H

sand weiß | blanc sable | sand-white
seidenmatt, eben | satinée, lisse | silky-glossy, smooth



353109H

Stroke
sand weiß | blanc sable | sand-white
seidenmatt, eben | satinée, lisse | silky-glossy, smooth



* Achtung: Sonderpalette. Keine Rücknahme, kein Umtausch.
* Attention : palette spéciale. Pas de retour, pas d'échange.
* Please note: special pallet. No return, no exchange.

Art.	Nennmaß cote nominale nominal size cm	Herstellmaß cote de fabrication production size mm	m	Paket carton box	Palette palette pallet	Beanspr.-Gruppe groupe d'emploi wear resist. group	Norm Norme Standard	Trittsicherheit antidérapance non-slip	Preisgruppe groupe de prix price category
431946							Bla UGL	R10/A	W571 (St pc)
431947	30 x 30	297 x 297 x 10,5	3,333 St pc	2 St pc			Bla UGL	R10/A	W571 (St pc)
431948			5,123 kg	0,600 m	3,074 kg		Bla UGL	R10/A	W571 (St pc)
431949							Bla UGL	R10/A	W571 (St pc)



Dekorationselemente | éléments décoratifs | decoration elements

Mosaikmatte Chess | mosaïque Chess | mosaic sheet Chess



Feinsteinzeugfliesen unglasiert | grès cérame fin vitrifié non-émaillés | porcelain stoneware tiles unglazed

30 x 30 cm





431946  
 elfenbein weiß, strukturiert,
 mit Glanzapplikation
 blanc ivoire, structuré,
 avec application brillante
 ivory-white, structured,
 with gloss application





431947  
 sahara beige, strukturiert,
 mit Glanzapplikation
 sahara beige, structuré,
 avec application brillante
 sahara beige, structured,
 with gloss application



431948  
 atlas grau, strukturiert,
 mit Glanzapplikation
 gris atlas, structuré,
 avec application brillante
 atlas grey, structured,
 with gloss application



431949  
 kohleschwarz, strukturiert,
 mit Glanzapplikation
 noir carbone, structuré,
 avec application brillante
 coal-black, structured,
 with gloss application

Mosaik, Verklebung rückseitig auf
 Glasfasernetz, Bogen: 297 x 297 mm.
 Mosaïque, collée sur trame en fibre de
 verre à l'envers, Feuille: 297 x 297 mm.
 Mosaic, glass fibre net on reverse side,
 Sheet: 297 x 297 mm.

Abgabe der Dekorationselemente ausschließlich in vollen Kartons.
 Éléments décoratifs uniquement livrables en cartons entiers.
 Decoration elements only available in full boxes.

Art.	Nennmaß cote nominale nominal size cm	Herstellmaß cote de fabrication production size mm	m ² /m	Paket carton box	Palette palette pallet	Beanspr.-Gruppe groupe d'emploi wear resist. group	Norm Norme Standard	Trittsicherheit antidérapance non-slip	Preisgruppe groupe de prix price category
283110H	10 x 25	97 x 247 x 9	40 St pc / m ²	20 St pc	64,000 m ²		Bib GL		W130 (m ²)
283111H			19,000 kg	0,500 m ² 9,500 kg	1.216,000 kg		Bib GL		W130 (m ²)
283112H	5 x 5	47 x 47 x 6,5	3,333 St pc / m	11 St pc			Bib GL		W448 (St pc)
			3,736 kg	3,300 m 12,331 kg					

Dekorationselemente | éléments décoratifs | decoration elements

Dekorfliese Stroke | carreau décoratif Stroke | decorative element Stroke

Steinzeug glasiert | grès émaillé | stoneware glazed

10 x 25 cm

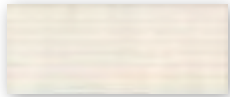

283110H



light, strukturiert,
mit Glanzapplikation
light, structuré,
avec application brillante
light, structured,
with gloss application

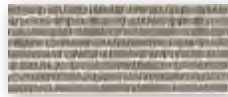

283111H



dark, strukturiert,
mit Glanzapplikation
dark, structuré,
avec application brillante
dark, structured,
with gloss application

Nur für die Verlegung an der Wand geeignet.
Convient uniquement pour une pose murale.
Only suitable for laying on the wall.

Mosaikmatte Messing | mosaïque laiton | mosaic sheet brass

Steinzeug glasiert | grès émaillé | stoneware glazed

5 x 5 cm



283112H



messing, strukturiert,
mit Glanzapplikation
laiton, structuré,
avec application brillante
brass, structured,
with gloss application

Mosaik, Verklebung rückseitig auf
Glasfasernetz, Bogen: 297 x 297 mm.
Nur für die Verlegung an der Wand
geeignet.

Mosaïque, collée sur trame en fibre de
verre à l'envers, Feuille: 297 x 297 mm.
Convient uniquement pour une pose
murale.

Mosaic, glass fibre net on reverse side,
Sheet: 297 x 297 mm. Only suitable for
laying on the wall.

Abgabe der Dekorationselemente ausschließlich in vollen Kartons.
Éléments décoratifs uniquement livrables en cartons entiers.
Decoration elements only available in full boxes.

Art.	Nennmaß cote nominale nominal size cm	Herstellmaß cote de fabrication production size mm	m ²	Paket carton box	Palette palette pallet	Beanspr.-Gruppe groupe d'emploi wear resist. group	Norm Norme Standard	Trittsicherheit antidérapance non-slip	Preisgruppe groupe de prix price category
431930							Bla UGL	R10/A	W72 (m ²)
431931	30 x 60	297 x 597 x 10,5	5,556 St pc	6 St pc	43,197 m ²		Bla UGL	R10/A	W72 (m ²)
431932			23,224 kg	1,080 m ² 25,080 kg	1.003,200 kg		Bla UGL	R10/A	W72 (m ²)
431933							Bla UGL	R10/A	W72 (m ²)
431934							Bla UGL	R10/A	W84 (m ²)
431935	60 x 60	597 x 597 x 10,5	2,778 St pc	3 St pc	38,877 m ²		Bla UGL	R10/A	W84 (m ²)
431936			23,769 kg	1,080 m ² 25,668 kg	924,048 kg		Bla UGL	R10/A	W84 (m ²)
431937							Bla UGL	R10/A	W84 (m ²)



elfenbein weiß
blanc ivoire
ivory-white

V4

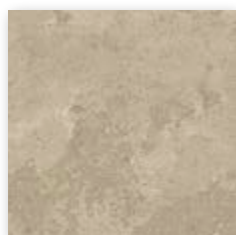

sahara beige

V4



atlas grau
gris atlas
atlas grey

V4

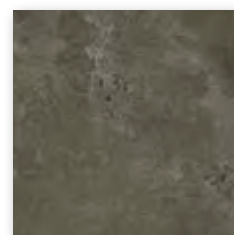

kohleschwarz
noir carbone
coal-black

V4

Bodenfliese | carreau de sol | floor tile

Feinsteinzeugfliesen unglasiert | grès cérame fin vitrifié non-émailés | porcelain stoneware tiles unglazed

30 x 60 cm



431930

elfenbein weiß, strukturiert, mit Glanzapplikation
blanc ivoire, structuré, avec application brillante
ivory-white, structured, with gloss application

431931

sahara beige, strukturiert, mit Glanzapplikation
sahara beige, structuré, avec application brillante
sahara beige, structured, with gloss application

431932

atlas grau, strukturiert, mit Glanzapplikation
gris atlase, structuré, avec application brillante
atlas grey, structured, with gloss application

431933

kohleschwarz, strukturiert, mit Glanzapplikation
noir carbone, structuré, avec application brillante
coal-black, structured, with gloss application

60 x 60 cm



431934

elfenbein weiß, strukturiert, mit Glanzapplikation
blanc ivoire, structuré, avec application brillante
ivory-white, structured, with gloss application

431935

sahara beige, strukturiert, mit Glanzapplikation
sahara beige, structuré, avec application brillante
sahara beige, structured, with gloss application

431936

atlas grau, strukturiert, mit Glanzapplikation
gris atlase, structuré, avec application brillante
atlas grey, structured, with gloss application

431937

kohleschwarz, strukturiert, mit Glanzapplikation
noir carbone, structuré, avec application brillante
coal-black, structured, with gloss application

Art.	Nennmaß cote nominale nominal size cm	Herstellmaß cote de fabrication production size mm	m	Paket carton box	Palette palette pallet	Beanspr.-Gruppe groupe d'emploi wear resist. group	Norm Norme Standard	Trittsicherheit antidérapance non-slip	Preisgruppe groupe de prix price category
431938							Bla UGL	R10/A	W473 (St pc)
431939	30 x 60	297 x 597 x 10,5	1,667 St pc	6 St pc			Bla UGL	R10/A	W473 (St pc)
431940			6,968 kg	3,599 m	25,080 kg		Bla UGL	R10/A	W473 (St pc)
431941							Bla UGL	R10/A	W473 (St pc)
431942							Bla UGL		W439 (St pc)
431943	7 x 60	70 x 597 x 10,5	1,667 St pc	22 St pc			Bla UGL		W439 (St pc)
431944			1,717 kg	13,197 m	22,660 kg		Bla UGL		W439 (St pc)
431945							Bla UGL		W439 (St pc)



elfenbein weiß
blanc ivoire
ivory-white

V4

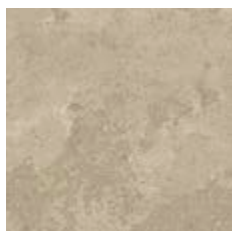

sahara beige

V4



atlas grau
gris atlas
atlas grey

V4

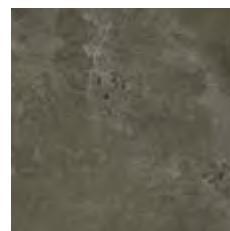

kohleschwarz
noir carbone
coal-black

V4

Treppenfliese | nez de marche | stair tile

Feinsteinzeugfliesen unglasiert | grès cérame fin vitrifié non-émaillés | porcelain stoneware tiles unglazed

30 x 60 cm



431938

elfenbein weiß, strukturiert, mit Glanzapplikation
blanc ivoire, structuré, avec application brillante
ivory-white, structured, with gloss application

431939

sahara beige, strukturiert, mit Glanzapplikation
sahara beige, structuré, avec application brillante
sahara beige, structured, with gloss application

431940

atlas grau, strukturiert, mit Glanzapplikation
gris atlase, structuré, avec application brillante
atlas grey, structured, with gloss application

431941

kohleschwarz, strukturiert, mit Glanzapplikation
noir carbone, structuré, avec application brillante
coal-black, structured, with gloss application

Auftragsfertigung: Rückgabe und/oder Stornierung
bestellter Ware nicht möglich.

Fabrication sur commande : il nous est impossible d'accepter
l'annulation de commandes d'articles ou le retour d'articles.

Make-to-order production: return and/or cancellation
of ordered products not possible.

Sockel, geschnitten | plinthe, à bord vif | skirting, cut

Feinsteinzeugfliesen unglasiert | grès cérame fin vitrifié non-émaillés | porcelain stoneware tiles unglazed

7 x 60 cm

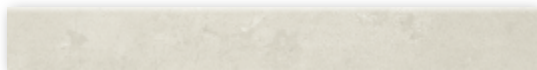

431942

elfenbein weiß, strukturiert, mit Glanzapplikation
blanc ivoire, structuré, avec application brillante
ivory-white, structured, with gloss application

431943

sahara beige, strukturiert, mit Glanzapplikation
sahara beige, structuré, avec application brillante
sahara beige, structured, with gloss application

431944

atlas grau, strukturiert, mit Glanzapplikation
gris atlase, structuré, avec application brillante
atlas grey, structured, with gloss application

431945

kohleschwarz, strukturiert, mit Glanzapplikation
noir carbone, structuré, avec application brillante
coal-black, structured, with gloss application

Art.	Nennmaß cote nominale nominal size cm	Herstellmaß cote de fabrication production size mm	m ²	Paket carton box	Palette palette pallet	Beanspr.-Gruppe groupe d'emploi wear resist. group	Norm Norme Standard	Trittsicherheit antidérapance non-slip	Preisgruppe groupe de prix price category
431950H							Bla UGL	R10/B	W151 (m ²)
431951H	5 x 5	47 x 47 x 6,5	11 Bögen plaques sheets	11 Bögen plaques sheets	64,000 m ²		Bla UGL	R10/B	W151 (m ²)
431952H			12,331 kg	1,000 m ² 12,331 kg	789,184 kg		Bla UGL	R10/B	W151 (m ²)
431953H							Bla UGL	R10/B	W151 (m ²)

Mosaik | mosaïque | mosaic

Feinsteinzeugfliesen unglasiert | grès cérame fin vitrifié non-émaillés | porcelain stoneware tiles unglazed

5 x 5 cm

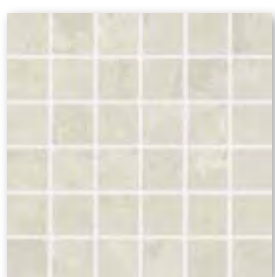

431950H

elfenbein weiß, strukturiert, mit Glanzapplikation
blanc ivoire, structuré, avec application brillante
ivory-white, structured, with gloss application



431951H

sahara beige, strukturiert, mit Glanzapplikation
sahara beige, structuré, avec application brillante
sahara beige, structured, with gloss application



431952H

atlas grau, strukturiert, mit Glanzapplikation
gris atlaste, structuré, avec application brillante
atlas grey, structured, with gloss application

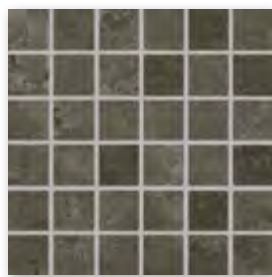

431953H

kohleschwarz, strukturiert, mit Glanzapplikation
noir carbone, structuré, avec application brillante
coal-black, structured, with gloss application

Mosaik, rückseitig thermoplastisch verklebt
Bogen: 297 x 297 mm

Mosaïque, collage thermoplastique sur l'envers
Feuille: 297 x 297 mm

Mosaic, glued thermo-plastically on back
Sheet: 297 x 297 mm

Elegant und vertraut

La Casa kann mit ihren klassischen Grundfarben in unterschiedlichen Stilwelten eingesetzt werden. Alle Wandfliesen sind durch die Hytect-Oberfläche besonders reinigungsfreundlich. Mit Bordüren und farblich abgestimmten Stäbchenmosaiken bietet die Serie einen kleinen Baukasten an Wand- und Dekorationselementen für vielseitige Gestaltungen – zeitlos und dezent.

Élégante et familière

Avec ses couleurs de base classiques, La Casa peut être utilisée dans différents univers de style. Tous les carreaux de mur sont particulièrement faciles à nettoyer grâce à la surface Hytect. Avec des bordures et des mosaïques de baguettes aux couleurs assorties, la série offre un petit kit de construction d'éléments muraux et décoratifs pour des designs polyvalents – hors temps et discrets.

Elegant and familiar

With its classic basic colours, La Casa can be used in different style worlds. All wall tiles are particularly easy to clean thanks to the Hytect surface. With borders and rod mosaics in matching colours, the series offers a small modular system of wall and decorative elements for versatile designs – timeless and discreet.





Art.	Nennmaß cote nominale nominal size cm	Herstellmaß cote de fabrication production size mm	m ²	Paket carton box	Palette palette pallet	Beanspr.-Gruppe groupe d'emploi wear resist. group	Norm Norme Standard	Trittsicherheit antidérapance non-slip	Preisgruppe groupe de prix price category
182105H							BIII GL		B41 (m²)
182106H	20 x 40	197 x 397 x 7,5	12,500 St pc	16 St pc	92,160 m ²		BIII GL		B41 (m²)
182818H			12,638 kg	1,280 m ² 16,176 kg	1.164,672 kg		BIII GL		B41 (m²)
182821H							BIII GL		B41 (m²)
382819H	20 x 60	197 x 597 x 9	8,333 St pc	8 St pc	61,442 m ²		BIII GL		B55 (m²)
382822H			15,516 kg	0,960 m ² 14,896 kg	953,344 kg		BIII GL		B55 (m²)

Wandfliese | carreau de mur | wall tile

Steingut glasiert | faïence émaillée | earthenware glazed

20 x 40 cm

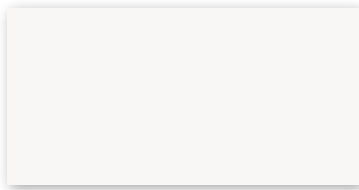

182105H

weiß | blanc | white
seidenmatt, eben | satinée, lisse | silky-glossy, smooth

182106H

weiß | blanc | white
glänzend, eben | brillant, lisse | glossy, smooth



182818H

hellgrau | gris clair | light-grey
seidenmatt, eben | satinée, lisse | silky-glossy, smooth

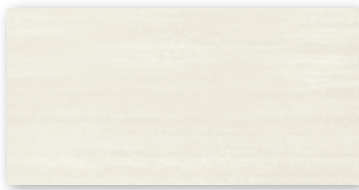

182821H

naturbeige | beige nature | natural-beige
seidenmatt, eben | satinée, lisse | silky-glossy, smooth

20 x 60 cm

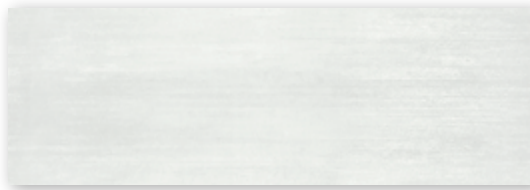

382819H

hellgrau | gris clair | light-grey
seidenmatt, eben | satinée, lisse | silky-glossy, smooth

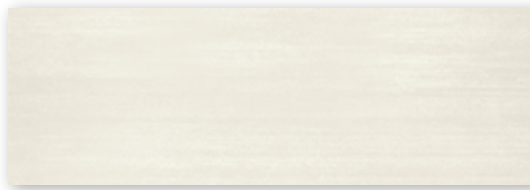

382822H

naturbeige | beige nature | natural-beige
seidenmatt, eben | satinée, lisse | silky-glossy, smooth

Art.	Nennmaß cote nominale nominal size cm	Herstellmaß cote de fabrication production size mm	m ²	Paket carton box	Palette palette pallet	Beanspr.-Gruppe groupe d'emploi wear resist. group	Norm Norme Standard	Trittsicherheit antidérapance non-slip	Preisgruppe groupe de prix price category
282813H							BIII GL	B55 (m ²)	
282814H							BIII GL	B55 (m ²)	
282815H	30 x 60	297 x 597 x 9	5,556 St pc	9 St pc	77,754 m ²		BIII GL	B55 (m ²)	
282817H			14,946 kg	1,620 m ² 24,210 kg	1.162,080 kg		BIII GL	B55 (m ²)	
282820H							BIII GL	B55 (m ²)	
282823H							BIII GL	B55 (m ²)	

Wandfliese | carreau de mur | wall tile
Steingut glasiert | faïence émaillée | earthenware glazed

30 x 60 cm

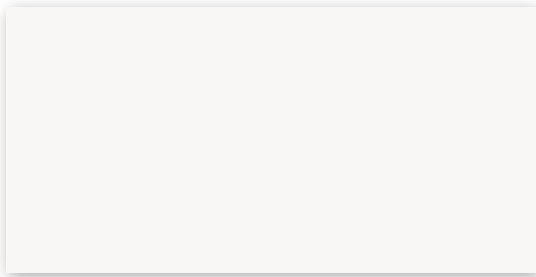

282813H
weiß | blanc | white
seidenmatt, eben | satinée, lisse | silky-glossy, smooth



282820H
hellgrau | gris clair | light-grey
seidenmatt, eben | satinée, lisse | silky-glossy, smooth

282814H
weiß | blanc | white
glänzend, eben | brillant, lisse | glossy, smooth

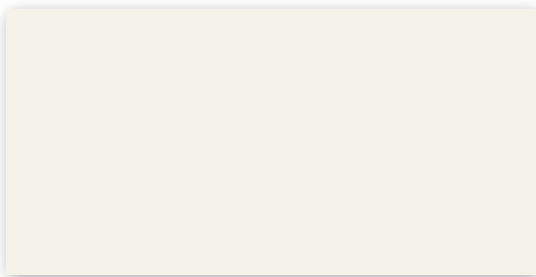

282815H
hellbeige | beige clair | light-beige
glänzend, eben | brillant, lisse | glossy, smooth



282823H
naturbeige | beige nature | natural-beige
seidenmatt, eben | satinée, lisse | silky-glossy, smooth

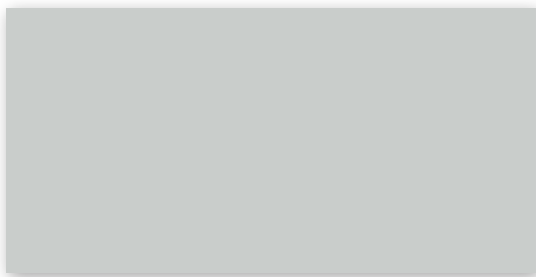

282817H
grau | gris | grey
glänzend, eben | brillant, lisse | glossy, smooth

Art.	Nennmaß cote nominale nominal size cm	Herstellmaß cote de fabrication production size mm	m ²	Paket carton box	Palette palette pallet	Beanspr.-Gruppe groupe d'emploi wear resist. group	Norm Norme Standard	Trittsicherheit antidérapance non-slip	Preisgruppe groupe de prix price category
283073H							BIII GL		B55 (m ²)
283074H	30 x 60	297 x 597 x 9	5,556 St pc	9 St pc	77,754 m ²		BIII GL		B55 (m ²)
283075H			14,946 kg	1,620 m ² 24,210 kg	1.162,080 kg		BIII GL		B55 (m ²)
283076H							BIII GL		B55 (m ²)

Wandfliese | carreau de mur | wall tile

Steingut glasiert | faïence émaillée | earthenware glazed

30 x 60 cm

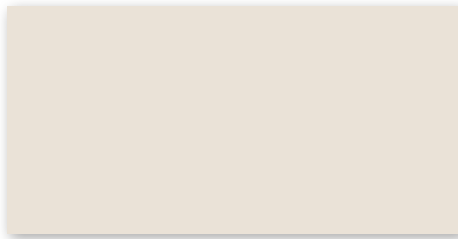

283073H

desert sand | sable désert| desert sand
glänzend, eben | brillant, lisse | glossy, smooth

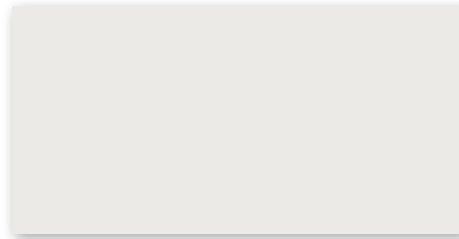

283075H

light grey | gris clair| light grey
glänzend, eben | brillant, lisse | glossy, smooth



283074H

taupe | taupe| taupe
glänzend, eben | brillant, lisse | glossy, smooth



283076H

medium grey | gris moyen| medium grey
glänzend, eben | brillant, lisse | glossy, smooth

Art.	Nennmaß cote nominale nominal size cm	Herstellmaß cote de fabrication production size mm	m	Paket carton box	Palette palette pallet	Beanspr.-Gruppe groupe d'emploi wear resist. group	Norm Norme Standard	Trittsicherheit antidérapance non-slip	Preisgruppe groupe de prix price category
182825	3,7 x 40	37 x 397 x 8	2,500 St pc	5 St pc			Alb UGL		B437 (St pc)
182827			0,645 kg	2,000 m	1,290 kg		Alb UGL		B437 (St pc)
282824	3,7 x 60	37 x 597 x 10,5	1,667 St pc	3 St pc			Alb UGL		B437 (St pc)
282826			0,845 kg	1,800 m	1,521 kg		Alb UGL		B437 (St pc)
182125							Alb UGL	R9	B491 (St pc)
182126	30 x 30	297 x 297 x 8	3,333 St pc	11 St pc			Alb UGL	R9	B491 (St pc)
182127			5,333 kg	3,300 m	17,600 kg		Alb UGL	R9	B491 (St pc)

Dekorationselemente | éléments décoratifs | decoration elements

Bordüre | bordure | border

Feinsteinzeugfliesen unglasiert | grès cérame fin vitrifié non-émaillés | porcelain stoneware tiles unglazed

3,7 x 40 cm



182825

basalt metallic | basalte métallisé | basalt metallic
eben, matt | lisse, mat | smooth, matt

3,7 x 60 cm



282824

basalt metallic | basalte métallisé | basalt metallic
eben, matt | lisse, mat | smooth, matt

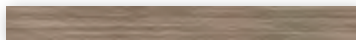

182827

schlamm-braun metallic | brun boue métallisé | mud-brown metallic
eben, matt | lisse, mat | smooth, matt



282826

schlamm-braun metallic | brun boue métallisé | mud-brown metallic
eben, matt | lisse, mat | smooth, matt



Dekorationselemente | éléments décoratifs | decoration elements

Mosaik | mosaïque | mosaic

Feinsteinzeugfliesen unglasiert | grès cérame fin vitrifié non-émaillés | porcelain stoneware tiles unglazed

30 x 30 cm

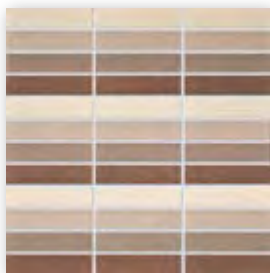

182125

beige-braun-Mix
mélange beige-brun
beige-brown mix
eben, matt | lisse, mat | smooth, matt

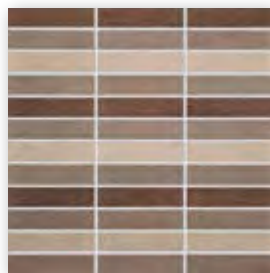

182126

braun-Mix
mélange brun
brown mix
eben, matt | lisse, mat | smooth, matt



182127

grau-Mix
mélange gris
grey mix
eben, matt | lisse, mat | smooth, matt



Mosaik, Verklebung rückseitig
auf Glasfasernetz, Bogen: 297 x 297 mm
Mosaïque, collée sur trame en fibre
de verre à l'envers, Feuille : 297 x 297 mm
Mosaic, glass fibre net on reverse side,
Sheet: 297 x 297 mm

Abgabe der Dekorationselemente ausschließlich in vollen Kartons.
Éléments décoratifs uniquement livrables en cartons entiers.
Decoration elements only available in full boxes.





Fliesen für Lebensräume

Fliesen für Lebensräume – privates Wohnen, Gastronomie & Hotellerie oder öffentliche Gebäude in denen das Wohlfühlen im Vordergrund steht. Räume in denen man sich gerne aufhält. Like ist eine Fliesenkollektion, die dafür gemacht ist, im Zusammenspiel mit anderen Materialien ein perfektes Ganzes zu ergeben. Die Optik ist dezent lebendig – feine Unregelmäßigkeiten geben den Fliesen ihren unverwechselbaren Charakter und bringen jede der 5 Farben perfekt zur Geltung. Ob Mosaik oder Großformat, die Serie Like entfaltet immer ihren vollen Charme – sowohl im Raum als auch auf der Terrasse.

Les carreaux pour les espaces de vie

Les carreaux pour les espaces de vie – habitat privé, gastronomie et hôtellerie ou bâtiments publics dans lesquels l'accent est mis sur le bien-être. Des locaux dans lesquels on aime passer du temps. Like est une collection de carreaux faite pour créer un ensemble parfait lorsqu'elle est combinée avec d'autres matériaux. L'aspect est décentement vivant – de fines irrégularités donnent aux carreaux leur caractère unique et font ressortir chacune des 5 couleurs à la perfection. Qu'elle soit en mosaïque ou en grand format, la série Like déploie toujours tout son charme – tant dans la pièce qu'en terrasse.

Tiles for living spaces

Tiles for living spaces – private living, gastronomy & hotels or public buildings in which the focus is on well-being. Rooms in which one likes to spend time. LIKE is a tile collection that is made to create a perfect whole in combination with other materials. The look is discreetly lively – fine irregularities give the tiles their unmistakable character and bring out each of the 5 colors perfectly. Whether mosaic or large format, the LIKE series always unfolds its full charm – both in the room and on the terrace.

Art.	Nennmaß cote nominale nominal size cm	Herstellmaß cote de fabrication production size mm	m ²	Paket carton box	Palette palette pallet	Beanspr.-Gruppe groupe d'emploi wear resist. group	Norm Norme Standard	Trittsicherheit antidérapance non-slip	Preisgruppe groupe de prix price category
430645							Bla UGL	R10/A+B	W72 (m ²)
430646							Bla UGL	R10/A+B	W72 (m ²)
430647	30 x 60	297 x 596 x 9	5,556 St pc 19,841 kg	7 St pc	50,396 m ²		Bla UGL	R10/A+B	W72 (m ²)
430648				1,260 m ² 25,000 kg	999,880 kg		Bla UGL	R10/A+B	W72 (m ²)
430649							Bla UGL	R10/A+B	W72 (m ²)
430650							Bla UGL	R10/A+B	W84 (m ²)
430651							Bla UGL	R10/A+B	W84 (m ²)
430652	60 x 60	596 x 596 x 9	2,778 St pc 19,288 kg	3 St pc	43,197 m ²		Bla UGL	R10/A+B	W84 (m ²)
430653				1,080 m ² 20,829 kg	833,160 kg		Bla UGL	R10/A+B	W84 (m ²)
430654							Bla UGL	R10/A+B	W84 (m ²)

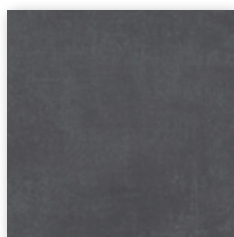

graphite



ash grey



cement



warm grey



off white



Bodenfliese | carreau de sol | floor tile

Feinsteinzeugfliesen unglasiert | grès cérame fin vitrifié non-émaillés | porcelain stoneware tiles unglazed

30 x 60 cm

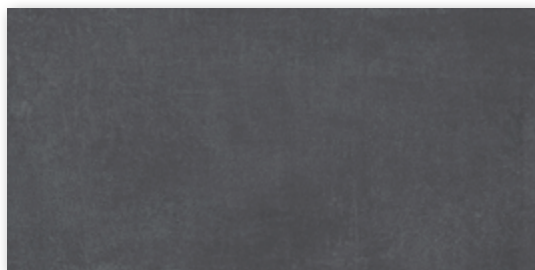

430645
graphite
strukturiert, matt
structuré, mat
structured, matt



430646
ash grey
strukturiert, matt
structuré, mat
structured, matt

430648
warm grey
strukturiert, matt
structuré, mat
structured, matt

430647
cement
strukturiert, matt
structuré, mat
structured, matt

430649
off white
strukturiert, matt
structuré, mat
structured, matt

60 x 60 cm



430650
graphite
strukturiert, matt
structuré, mat
structured, matt

430651
ash grey
strukturiert, matt
structuré, traité
structured, matt

430652
cement
strukturiert, matt
structuré, mat
structured, matt

430653
warm grey
strukturiert, matt
structuré, mat
structured, matt

430654
off white
strukturiert, matt
structuré, mat
structured, matt



Art.	Nennmaß cote nominale nominal size cm	Herstellmaß cote de fabrication production size mm	m ²	Paket carton box	Palette palette pallet	Beanspr.-Gruppe groupe d'emploi wear resist. group	Norm Norme Standard	Trittsicherheit antidérapance non-slip	Preisgruppe groupe de prix price category
430655							Bla UGL	R10/A+B	W130 (m ²)
430656							Bla UGL	R10/A+B	W130 (m ²)
430657	80 x 80	795 x 795 x 9	1,563 St pc	2 St pc	61,420 m ²		Bla UGL	R10/A+B	W130 (m ²)
430658			21,381 kg	1,280 m ²	27,360 kg		Bla UGL	R10/A+B	W130 (m ²)
430659							Bla UGL	R10/A+B	W130 (m ²)

Bodenfliese | carreau de sol | floor tile*

Feinsteinzeugplatten unglasiert | grès fin non-émaillés | porcelain stoneware tiles unglazed

80 x 80 cm



430655

graphite
strukturiert, matt
structuré, mat
structured, matt

430656

ash grey
strukturiert, matt
structuré, mat
structured, matt

430657

cement
strukturiert, matt
structuré, mat
structured, matt

430658

warm grey
strukturiert, matt
structuré, mat
structured, matt

430659

off white
strukturiert, matt
structuré, mat
structured, matt



* Achtung: Sonderpalette. Keine Rücknahme, kein Umtausch.

* Attention : palette spéciale. Pas de retour, pas d'échange.

* Please note: special pallet. No return, no exchange.

Art.	Nennmaß cote nominale nominal size cm	Herstellmaß cote de fabrication production size mm	m ²	Paket carton box	Palette palette pallet	Beanspr.-Gruppe groupe d'emploi wear resist. group	Norm Norme Standard	Trittsicherheit antidérapance non-slip	Preisgruppe groupe de prix price category
430660							Bla UGL	R10/A+B	W161 (m ²)
430661							Bla UGL	R10/A+B	W161 (m ²)
430662	120 x 120	1194 x 1194 x 9	0,694 St pc	2 St pc	57,637 m ²		Bla UGL	R10/A+B	W161 (m ²)
430663			21,098 kg	2,882 m ²	60,800 kg		Bla UGL	R10/A+B	W161 (m ²)
430664							Bla UGL	R10/A+B	W161 (m ²)



graphite



ash grey



cement



warm grey

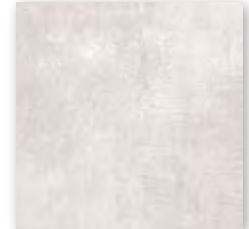

off white



Bodenfliese | carreau de sol | floor tile*/**

Feinsteinzeugfliesen unglasiert | grès cérame fin vitrifié non-émaillés | porcelain stoneware tiles unglazed

120 x 120 cm



430660

graphite
strukturiert, matt
structuré, mat
structured, matt

430661

ash grey
strukturiert, matt
structuré, mat
structured, matt

430662

cement
strukturiert, matt
structuré, mat
structured, matt

430663

warm grey
strukturiert, matt
structuré, mat
structured, matt

430664

off white
strukturiert, matt
structuré, mat
structured, matt

* Achtung: Sonderpalette. Keine Rücknahme, kein Umtausch.
* Attention : palette spéciale. Pas de retour, pas d'échange.
* Please note: special pallet. No return, no exchange.

** Hohes Gewicht! Karton bitte nur zu Zweit transportieren.
** Poids élevé ; a transporter par deux personnes seulement.
** High weight only to carry with two persons.

Art.	Nennmaß cote nominale nominal size cm	Herstellmaß cote de fabrication production size mm	m ²	Paket carton box	Palette palette pallet	Beanspr.-Gruppe groupe d'emploi wear resist. group	Norm Norme Standard	Trittsicherheit antidérapance non-slip	Preisgruppe groupe de prix price category
430640							Bla UGL	R10/A+B	W288 (m ²)
430641							Bla UGL	R10/A+B	W288 (m ²)
430642	5 x 5	47 x 47 x 9	11,111 Bögen plaques sheets	12 Bögen plaques sheets	32,400 m ²		Bla UGL	R10/A+B	W288 (m ²)
430643			19,833 kg	1,080 m ² 21,420 kg	642,600 kg		Bla UGL	R10/A+B	W288 (m ²)
430644							Bla UGL	R10/A+B	W288 (m ²)

Mosaik | mosaïque | mosaic

Feinsteinzeugfliesen unglasiert | grès cérame fin vitrifié non-émaillés | porcelain stoneware tiles unglazed

5 x 5 cm

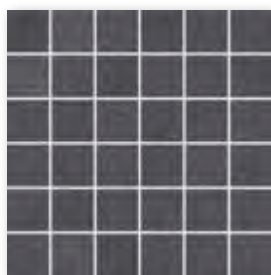

430640
graphite
strukturiert, matt
structuré, mat
structured, matt

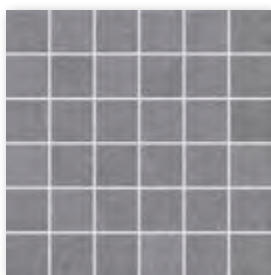

430641
ash grey
strukturiert, matt
structuré, mat
structured, matt



430642
cement
strukturiert, matt
structuré, mat
structured, matt



430643
warm grey
strukturiert, matt
structuré, mat
structured, matt



430644
off white
strukturiert, matt
structuré, mat
structured, matt

Mosaik, Verklebung rückseitig auf Glasfasernetz
Bogen: 297 x 297 mm

Mosaïque, collée sur trame en fibre de verre à
l'envers, Feuille: 297 x 297 mm

Mosaic, glass fibre net on reverse side
Sheet: 297 x 297 mm

Art.	Nennmaß cote nominale nominal size cm	Herstellmaß cote de fabrication production size mm	m	Paket carton box	Palette palette pallet	Beanspr.-Gruppe groupe d'emploi wear resist. group	Norm Norme Standard	Trittsicherheit antidérapance non-slip	Preisgruppe groupe de prix price category
430635							Bla UGL	R10/A+B	W515 (St pc)
430636							Bla UGL	R10/A+B	W515 (St pc)
430637	30 x 44,5	297 x 442 x 9	3,236 St pc	2 St pc			Bla UGL	R10/A+B	W515 (St pc)
430638			5,191 kg	0,618 m	3,208 kg		Bla UGL	R10/A+B	W515 (St pc)
430639							Bla UGL	R10/A+B	W515 (St pc)

Dekorationselemente | éléments décoratifs | decoration elements

Bordüre Tweed | bordure Tweed | border Tweed

Feinsteinzeugfliesen unglasiert | grès cérame fin vitrifié non-émaillés | porcelain stoneware tiles unglazed

30 x 44,5 cm

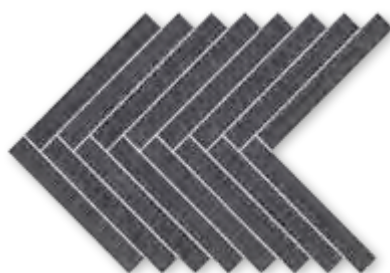

430635
graphite
strukturiert, matt
structuré, mat
structured, matt

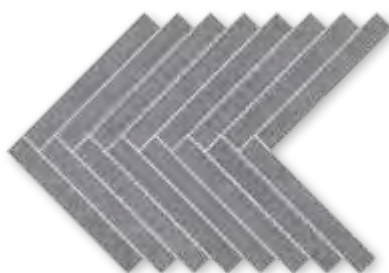

430636
ash grey
strukturiert, matt
structuré, mat
structured, matt



430637
cement
strukturiert, matt
structuré, mat
structured, matt



430638
warm grey
strukturiert, matt
structuré, mat
structured, matt



430639
off white
strukturiert, matt
structuré, mat
structured, matt

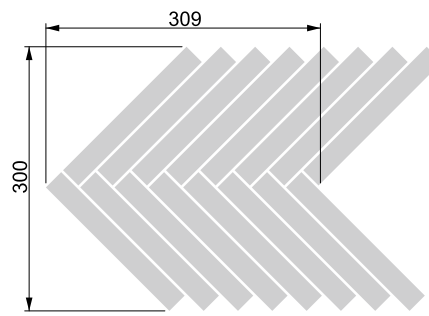

Bordüre, Verklebung rückseitig auf Glasfasernetz
Bogen: 297 x 442 mm

Border, collée sur trame en fibre de verre à
l'envers, Feuille: 297 x 442 mm

Bordure, glass fibre net on reverse side
Sheet: 297 x 442 mm

Abgabe der Dekorationselemente ausschließlich in vollen Kartons.
Éléments décoratifs uniquement livrables en cartons entiers.
Decoration elements only available in full boxes.

Art.	Nennmaß cote nominale nominal size cm	Herstellmaß cote de fabrication production size mm	m ²	Paket carton box	Palette palette pallet	Beanspr.-Gruppe groupe d'emploi wear resist. group	Norm Norme Standard	Trittsicherheit antidérapance non-slip	Preisgruppe groupe de prix price category
430665							Bla UGL	R11/B	W143 (m ²)
430666							Bla UGL	R11/B	W143 (m ²)
430667	60 x 60	596 x 596 x 20	2,778 St pc	2 St pc	21,598 m ²		Bla UGL	R11/B	W143 (m ²)
430668			47,226 kg	0,720 m ² 34,000 kg	1.020,000 kg		Bla UGL	R11/B	W143 (m ²)
430669							Bla UGL	R11/B	W143 (m ²)

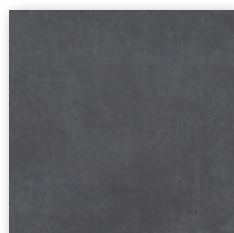

graphite



ash grey



cement



warm grey



off white



Terrassenplatte | dalle de terrasse | patio tile*

Feinsteinzeugfliesen unglasiert | grès cérame fin vitrifié non-émaillés | porcelain stoneware tiles unglazed

60 x 60 cm



430665

graphite
strukturiert, matt
structuré, mat
structured, matt

430666

ash grey
strukturiert, matt
structuré, mat
structured, matt

430667

cement
strukturiert, matt
structuré, mat
structured, matt

430668

warm grey
strukturiert, matt
structuré, mat
structured, matt



430669

off white
strukturiert, matt
structuré, mat
structured, matt

* Hohes Gewicht! Karton bitte nur zu Zweit transportieren.

* Poids élevé ; a transporter par deux personnes seulement.

* High weight only to carry with two persons.

Art.	Nennmaß cote nominale nominal size cm	Herstellmaß cote de fabrication production size mm	m ²	Paket carton box	Palette palette pallet	Beanspr.-Gruppe groupe d'emploi wear resist. group	Norm Norme Standard	Trittsicherheit antidérapance non-slip	Preisgruppe groupe de prix price category
430670	120 x 120	1194 x 1194 x 20	0,694 St pc	1 St pc	28,560 m ²		Bla UGL	R11/B	W227 (m ²)
430671			46,567 kg	1,440 m ² 67,100 kg	1.342,000 kg		Bla UGL	R11/B	W227 (m ²)



graphite



cement



Terrassenplatte | dalle de terrasse | patio tile*/**

Feinsteinzeugfliesen unglasiert | grès cérame fin vitrifié non-émaillés | porcelain stoneware tiles unglazed

120 x 120 cm



430670

graphite
strukturiert, matt
structuré, mat
structured, matt

430671

cement
strukturiert, matt
structuré, mat
structured, matt

* Achtung: Sonderpalette. Keine Rücknahme, kein Umtausch.
* Attention : palette spéciale. Pas de retour, pas d'échange.
* Please note: special pallet. No return, no exchange.

** Hohes Gewicht! Karton bitte nur zu Zweit transportieren.
** Poids élevé ; a transporter par deux personnes seulement.
** High weight only to carry with two persons.

Art.	Nennmaß cote nominale nominal size cm	Herstellmaß cote de fabrication production size mm	m	Paket carton box	Palette palette pallet	Beanspr.-Gruppe groupe d'emploi wear resist. group	Norm Norme Standard	Trittsicherheit antidérapance non-slip	Preisgruppe groupe de prix price category
430672							Bla UGL	R10/A+B	W473 (St pc)
430673							Bla UGL	R10/A+B	W473 (St pc)
430674	30 x 60	297 x 596 x 9	1,667 St pc	7 St pc			Bla UGL	R10/A+B	W473 (St pc)
430675			5,972 kg	4,199 m	25,081 kg		Bla UGL	R10/A+B	W473 (St pc)
430676							Bla UGL	R10/A+B	W473 (St pc)
430677							Bla UGL		W439 (St pc)
430678							Bla UGL		W439 (St pc)
430679	7 x 60	70 x 596 x 9	1,667 St pc	22 St pc			Bla UGL		W439 (St pc)
430680			1,357 kg	13,197 m	17,908 kg		Bla UGL		W439 (St pc)
430681							Bla UGL		W439 (St pc)

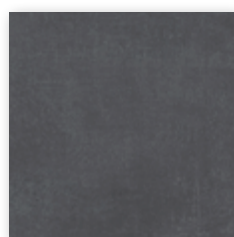

graphite



ash grey



cement



warm grey



off white



Treppenfliese | nez de marche | stair tile

Feinsteinzeugfliesen unglasiert | grès cérame fin vitrifié non-émaillés | porcelain stoneware tiles unglazed

30 x 60 cm



430672

graphite
strukturiert, matt
structuré, mat
structured, matt

430673

ash grey
strukturiert, matt
structuré, mat
structured, matt

430674

cement
strukturiert, matt
structuré, mat
structured, matt

430675

warm grey
strukturiert, matt
structuré, mat
structured, matt

430676

off white
strukturiert, matt
structuré, mat
structured, matt

Auftragsfertigung: Rückgabe
und/oder Stornierung bestellter
Ware nicht möglich.

Fabrication sur commande :
il nous est impossible d'accepter
l'annulation de commandes
d'articles ou le retour d'articles.

Make-to-order production:
return and/or cancellation of
ordered products not possible.

Sockel, gerundet | plinthe, arrondie | skirting, rounded

Feinsteinzeugfliesen unglasiert | grès cérame fin vitrifié non-émaillés | porcelain stoneware tiles unglazed

7 x 60 cm



430677

graphite
strukturiert, matt
structuré, mat
structured, matt

430678

ash grey
strukturiert, matt
structuré, mat
structured, matt

430679

cement
strukturiert, matt
structuré, mat
structured, matt

430680

warm grey
strukturiert, matt
structuré, mat
structured, matt

430681

off white
strukturiert, matt
structuré, mat
structured, matt

Unverwechselbarer Charakter

Manuell gestaltete Harzplatten sind die Ausgangsbasis der Serie Lunar. Die entstandenen unregelmäßigen Streifen geben den Fliesen ihren eigenen Ausdruck. Das Design der Basisfliesen ist schlicht mit markanten Details, so entsteht auf den Wand- und Bodenflächen (basalt, marrone, anthrazit) eine ganz besondere Optik. Ob eher reduziert oder natürlich, mit den Farbstellungen der Dekorfliese Planets als Ergänzung zu der cremegrauen Wandfliese ist beides möglich – ganz nach persönlichem Gusto.

Caractère distinctif

Les panneaux en résine conçus manuellement sont le point de départ de la série LUNAR. Les rayures irrégulières qui en résultent donnent aux carreaux leur propre expression. Le design des carreaux de base est simple avec des détails frappants, créant un aspect très spécial sur les surfaces des murs et des sols (basalte, marrone, anthracite). Les couleurs du carreau décoratif Planètes, lorsqu'il complète le carreau mural gris crème, permet les deux effets : « réduction » ou « nature » – en fonction de vos goûts personnels.

Distinctive character

Manually designed resin tiles are the starting basis for the LUNAR series. The resulting irregular stripes give the tiles their own expression. The design of the basic tiles is simple with striking details, thus creating a very special look on the wall and floor surfaces (basalt, maroon, anthracite). Whether rather reduced or natural, with the colours of the Planets decorative tile as a complement to the cream-grey wall tile, both are possible – according to personal taste.





Art.	Nennmaß cote nominale nominal size cm	Herstellmaß cote de fabrication production size mm	m ²	Paket carton box	Palette palette pallet	Beanspr.-Gruppe groupe d'emploi wear resist. group	Norm Norme Standard	Trittsicherheit antidérapance non-slip	Preisgruppe groupe de prix price category
283005	30 x 60	297 x 597 x 9	5,556 St pc 14,946 kg	9 St pc 1,620 m ² 24,210 kg	77,754 m ² 1.162,080 kg		BIII GL	B69 (m ²)	
393006	30 x 90	297 x 897 x 10,5	3,704 St pc 17,976 kg	5 St pc 1,350 m ² 24,265 kg	32,397 m ² 582,360 kg		BIII GL	B142 (m ²)	

Wandfliese | carreau de mur | wall tile

Steingut glasiert | faïence émaillée | earthenware glazed

30 x 60 cm

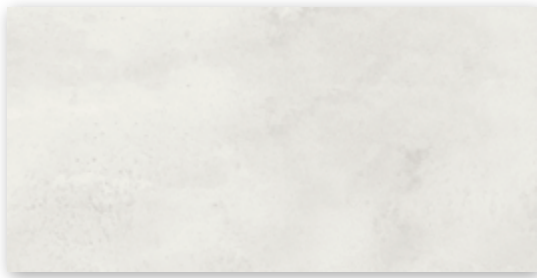

283005

cremegrau | gris crème | cream-grey
seidenmatt, eben | satiné, lisse | silky-matt, smooth

30 x 90 cm



393006

cremegrau | gris crème | cream-grey
seidenmatt, eben | satiné, lisse | silky-matt, smooth

Art.	Nennmaß cote nominale nominal size cm	Herstellmaß cote de fabrication production size mm	m	Paket carton box	Palette palette pallet	Beanspr.-Gruppe groupe d'emploi wear resist. group	Norm Norme Standard	Trittsicherheit antidérapance non-slip	Preisgruppe groupe de prix price category
283007	7,5 x 30	72 x 297 x 9	3,333 St pc	12 St pc			BIII GL		B412 (St pc)
283008			1,077 kg	3,600 m 3,876 kg			BIII GL		B412 (St pc)

Dekorationselemente | éléments décoratifs | decoration elements

Dekorfliese Planets | carreau décoratif Planets | decorative element Planets

Steingut glasiert | faïence émaillée | earthenware glazed

7,5 x 30 cm

Verlegebeispiele | modèles de pose | laying examples



Die Dekorriegel variieren bewusst in der Farbigkeit. Bitte gemischt aus mehreren Kartons verlegen, damit sich ein gleichmäßiges Bild ergibt.

La variation des couleurs des traverses décoratives est voulue. Nous recommandons de poser les carreaux en mélangeant plusieurs cartons afin d'obtenir une impression régulière.

The colors of the decoration elements Planets intentionally vary. We recommend the mixed laying of elements from several boxes in order to obtain a uniform result.

283007

weiß-grau-mix | mélange blanc gris | white-grey-mix
seidenmatt, strukturiert | satiné, structuré | silky-matt, structured

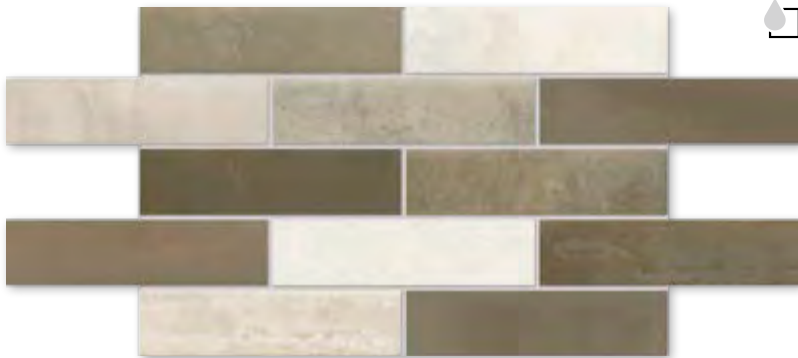

283008

beige-braun-mix | mélange beige-brun | beige-brown-mix
seidenmatt, strukturiert | satiné, structuré | silky-matt, structured

Abgabe der Dekorationselemente ausschließlich in vollen Kartons.
Éléments décoratifs uniquement livrables en cartons entiers.
Decoration elements only available in full boxes.

Art.	Nennmaß cote nominale nominal size cm	Herstellmaß cote de fabrication production size mm	m ² /m	Paket carton box	Palette palette pallet	Beanspr.-Gruppe groupe d'emploi wear resist. group	Norm Norme Standard	Trittsicherheit antidérapance non-slip	Preisgruppe groupe de prix price category
434660							Bla UGL	R9	B112 (m ²)
434661	30 x 60	297 x 596 x 10	5,556 St pc	6 St pc	43,197 m ²		Bla UGL	R9	B112 (m ²)
434662			22,780 kg	1,080 m ² 24,600 kg	984,000 kg		Bla UGL	R9	B112 (m ²)



basalt
basalte
basalt

V3



marone
brun
maroon

V3

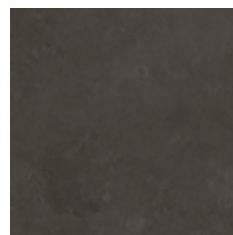

anthrazit
anthracite

V3

Bodenfliese | carreau de sol | floor tile

Feinsteinzeugfliesen unglasiert | grès cérame fin vitrifié non-émaillés | porcelain stoneware tiles unglazed

30 x 60 cm



434660

basalt, eben,
mit Glanzapplikation
basalte, lisse,
avec application brillante
basalt, smooth,
with gloss application

434661

marone, eben,
mit Glanzapplikation
brun, lisse,
avec application brillante
maroon, smooth,
with gloss application

434662

anthrazit, eben,
mit Glanzapplikation
anthracite, lisse,
avec application brillante
anthracite, smooth,
with gloss application

Art.	Nennmaß cote nominale nominal size cm	Herstellmaß cote de fabrication production size mm	m ² /m	Paket carton box	Palette palette pallet	Beanspr.-Gruppe groupe d'emploi wear resist. group	Norm Norme Standard	Trittsicherheit antidérapance non-slip	Preisgruppe groupe de prix price category
434672							Bla UGL		B440 (St pc)
434673	7 x 60	70 x 596 x 10	1,667 St pc / m	22 St pc			Bla UGL		B440 (St pc)
434674			1,550 kg	13,197 m	20,460 kg		Bla UGL		B440 (St pc)
434669							Bla UGL	R10/B	B284 (m ²)
434670	5 x 5	47 x 47 x 10	11,111 Bögen plaques sheets	11 Bögen plaques sheets	29,700 m ²		Bla UGL	R10/B	B284 (m ²)
434671			21,800 kg / m ²	0,990 m ²	21,582 kg	647,460 kg	Bla UGL	R10/B	B284 (m ²)

Sockel, gerundet | plinthe, arrondie | skirting, rounded

Feinsteinzeugfliesen unglasiert | grès cérame fin vitrifié non-émaillés | porcelain stoneware tiles unglazed

7 x 60 cm

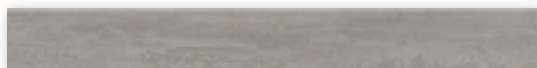

434672

basalt, eben,
mit Glanzapplikation
basalte, lisse,
avec application brillante
basalt, smooth,
with gloss application

434673

marone, eben,
mit Glanzapplikation
brun, lisse,
avec application brillante
maroon, smooth,
with gloss application

434674

anthrazit, eben,
mit Glanzapplikation
anthracite, lisse,
avec application brillante
anthracite, smooth,
with gloss application

Mosaik | mosaïque | mosaic

Feinsteinzeugfliesen unglasiert | grès cérame fin vitrifié non-émaillés | porcelain stoneware tiles unglazed

5 x 5 cm



434669

basalt, eben,
mit Glanzapplikation
basalte, lisse,
avec application brillante
basalt, smooth,
with gloss application

434670

marone, eben,
mit Glanzapplikation
brun, lisse,
avec application brillante
maroon, smooth,
with gloss application

434671

anthrazit, eben,
mit Glanzapplikation
anthracite, lisse,
avec application brillante
anthracite, smooth,
with gloss application

Mosaik, Verklebung rückseitig auf Glasfasernetz,
Bogen: 297 x 297 mm

Mosaïque, collée sur trame en fibre de verre à
l'envers, Feuille : 297 x 297 mm

Mosaic, glass fibre net on reverse side,
Sheet: 297 x 297 mm

Natürlich und lässig

Regen verändert Holz im Laufe der Zeit. In der Oberfläche entstehen neue Strukturen, Effekte und von der Witterung geprägte Farben. Die Farbkarte von Mandalay umfasst helle Creme-Brauntöne, mit Grau durchmischte Braunnuancen und dunkles Braun mit Anthrazit. Die Bodenfliese überzeugt durch ihre natürliche und lässige Anmutung. Der gewollten Used Look berücksichtigt natürliche Gebrauchsspuren und zarte Verfärbungen. Die Wandfliese ist eine Kollage aus streifigen Maserungen und freien Pinselstrichen. Durch Überlagerungen und Überkreuzungen entsteht eine richtungsfreie Optik die besonders in der Farbstellung weiß-bunt ihren künstlerischen Charakter entfaltet.

Naturel et décontracté

La pluie modifie le bois au fil du temps. De nouvelles structures, de nouveaux effets et de nouvelles couleurs influencées par le temps sont créés sur la surface. Le nuancier de Mandalay comprend des bruns clairs et crémeux, des bruns mélangés à du gris et des bruns foncés avec de l'anthracite. Le carreau de sol convainc grâce à son flair naturel et décontracté. L'aspect usagé délibéré « Used Look » tient compte des traces naturelles d'utilisation et de la délicate décoloration. Le carreau de mur est un collage de veinures rayées et de coups de pinceau à main libre. Les superpositions et les croisements créent un look non directionnel qui déploie son caractère artistique, notamment dans le schéma de couleurs blanc-multicolore.

Natural and casual

Rain changes wood over time. New structures, effects and weathered colours are created on the surface. Mandalay's colour card includes light cream-brown shades, brown shades mixed with grey and dark brown with anthracite. The floor tile convinces with its natural and casual look. The intended used look takes into account natural signs of wear and delicate discolouration. The wall tile is a collage of striped grains and free brush strokes. Overlays and crossings create a non-directional look that unfolds its artistic character especially in the colour scheme white and colourful.

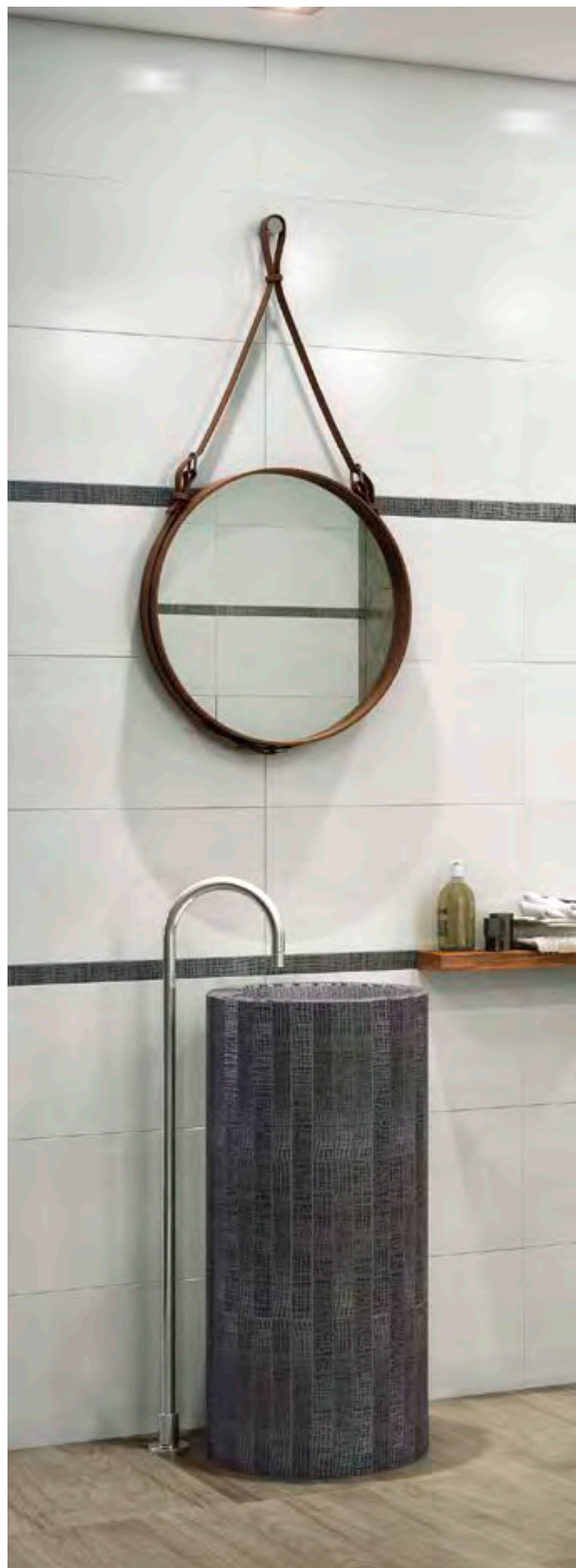



Art.	Nennmaß cote nominale nominal size cm	Herstellmaß cote de fabrication production size mm	m ² /m	Paket carton box	Palette palette pallet	Beanspr.-Gruppe groupe d'emploi wear resist. group	Norm Norme Standard	Trittsicherheit antidérapance non-slip	Preisgruppe groupe de prix price category
282901	30 x 60	297 x 597 x 9	5,556 St pc / m ²	9 St pc	77,754 m ²		BIII GL	B65 (m²)	
282902			14,946 kg	1,620 m ² 24,210 kg	1.162,080 kg		BIII GL	B65 (m²)	
282903	4 x 60	37 x 597 x 10,5	1,667 St pc / m	3 St pc			Bla UGL	B447 (St pc)	
			0,910 kg	1,800 m 1,638 kg					

Wandfliese | carreau de mur | wall tile

Steingut glasiert | faïence émaillée | earthenware glazed

30 x 60 cm



V2

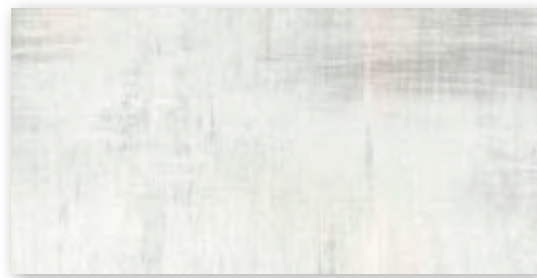

V4

282901

naturweiß | blanc nature | natural-white
seidenmatt, eben | satiné, lisse | silky-matt, smooth

282902

weiß-bunt | blanc multicolore | white-colorful
seidenmatt, eben | satiné, lisse | silky-matt, smooth

Dekorationselemente | éléments décoratifs | decoration elements

Bordüre Canvas | bordure Canvas | border Canvas

Feinsteinzeugfliesen unglasiert | grès cérame fin vitrifié non-émaillés | porcelain stoneware tiles unglazed

4 x 60 cm

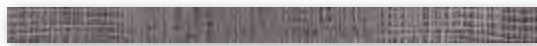

Nur für die Verlegung an der Wand im Innenbereich geeignet.
Convient uniquement pour une pose murale en intérieur.
Only suitable for laying on the wall in indoor areas.

282903

grau-schwarz | noir gris | grey-black
strukturiert, matt | structuré, mat | structured, matt

Abgabe der Dekorationselemente ausschließlich in vollen Kartons.
Éléments décoratifs uniquement livrables en cartons entiers.
Decoration elements only available in full boxes.

Art.	Nennmaß cote nominale nominal size cm	Herstellmaß cote de fabrication production size mm	m ²	Paket carton box	Palette palette pallet	Beanspr.-Gruppe groupe d'emploi wear resist. group	Norm Norme Standard	Trittsicherheit antidérapance non-slip	Preisgruppe groupe de prix price category
434490							Bla UGL	R10/A	B138 (m ²)
434491	15 x 60	147 x 597 x 10,5	11,111 St pc	11 St pc	39,600 m ²		Bla UGL	R10/A	B138 (m ²)
434492			23,222 kg	0,990 m ²	22,990 kg		Bla UGL	R10/A	B138 (m ²)
434493							Bla UGL	R10/A	B138 (m ²)
434478							Bla UGL	R10/A	B112 (m ²)
434479	30 x 60	297 x 597 x 10,5	5,556 St pc	6 St pc	43,197 m ²		Bla UGL	R10/A	B112 (m ²)
434480			23,224 kg	1,080 m ²	25,080 kg		Bla UGL	R10/A	B112 (m ²)
434481							Bla UGL	R10/A	B112 (m ²)

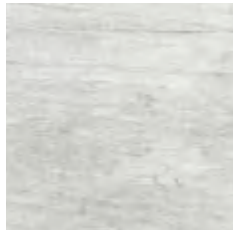

weißgrau
gris blanc
white-grey

V3

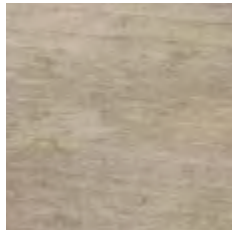

hellbraun
brun clair
light-brown

V3

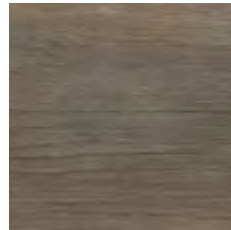

rauchbraun
brun fumé
smoky-brown

V3

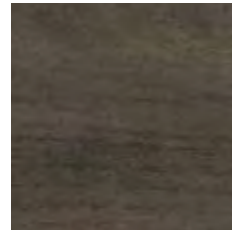

schwarzbraun
brun noir
black-brown

V3

Bodenfliese | carreau de sol | floor tile

Feinsteinzeugfliesen unglasiert | grès cérame fin vitrifié non-émaillés | porcelain stoneware tiles unglazed

15 x 60 cm Riegelformat | format de traverse | oblong format

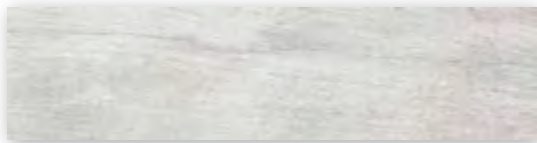

Auftragsfertigung: Rückgabe und/oder Stornierung bestellter Ware nicht möglich.

Fabrication sur commande : il nous est impossible d'accepter l'annulation de commandes d'articles ou le retour d'articles.

Make-to-order production: return and/or cancellation of ordered products not possible.

434490

weißgrau | gris blanc | white-grey
strukturiert, matt
structuré, mat
structured, matt

434491

hellbraun | brun clair | light-brown
strukturiert, matt
structuré, mat
structured, matt

434492

rauchbraun | brun fumé |
smoky-brown
strukturiert, matt
structuré, mat
structured, matt

434493

schwarzbraun | brun noir | black-brown
strukturiert, matt
structuré, mat
structured, matt

30 x 60 cm



434478

weißgrau | gris blanc | white-grey
strukturiert, matt
structuré, mat
structured, matt

434479

hellbraun | brun clair | light-brown
strukturiert, matt
structuré, mat
structured, matt

434480

rauchbraun | brun fumé | smoky-brown
strukturiert, matt
structuré, mat
structured, mattd

434481

schwarzbraun | brun noir | black-brown
strukturiert, matt
structuré, mat
structured, matt

Art.	Nennmaß cote nominale nominal size cm	Herstellmaß cote de fabrication production size mm	m ² /m	Paket carton box	Palette palette pallet	Beanspr.-Gruppe groupe d'emploi wear resist. group	Norm Norme Standard	Trittsicherheit antidérapance non-slip	Preisgruppe groupe de prix price category
434506							Bla UGL		B440 (St pc)
434507	7 x 60	70 x 597 x 10,5	1,667 St pc / m	15 St pc			Bla UGL		B440 (St pc)
434508			1,584 kg	8,998 m	14,250 kg		Bla UGL		B440 (St pc)
434509							Bla UGL		B440 (St pc)
434498							Bla UGL	R10/B	B284 (m ²)
434499	5 x 5	47 x 47 x 10,5	11,111 Bögen plaques sheets	11 Bögen plaques sheets	29,700 m ²		Bla UGL	R10/B	B284 (m ²)
434500			22,222 kg / m ²	0,990 m ²	22,000 kg	660,000 kg	Bla UGL	R10/B	B284 (m ²)
434501							Bla UGL	R10/B	B284 (m ²)

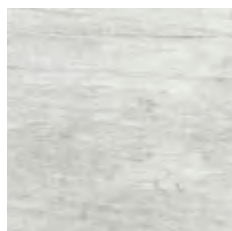

weißgrau
gris blanc
white-grey

V3

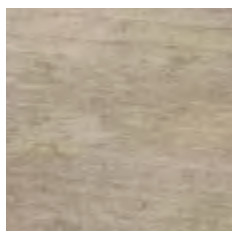

hellbraun
brun clair
light-brown

V3

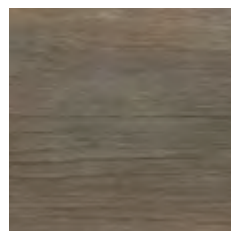

rauchbraun
brun fumé
smoky-brown

V3

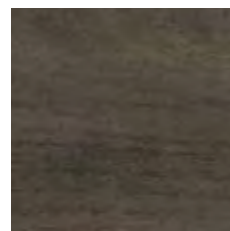

schwarzbraun
brun noir
black-brown

V3

Sockel, gerundet | plinthe, arrondie | skirting, rounded

Feinsteinzeugfliesen unglasiert | grès cérame fin vitrifié non-émaillés | porcelain stoneware tiles unglazed

7 x 60 cm



434506

weißgrau | gris blanc | white-grey
strukturiert, matt
structuré, mat
structured, matt

434507

hellbraun | brun clair | light-brown
strukturiert, matt
structuré, mat
structured, matt

434508

rauchbraun | brun fumé | smoky-brown
strukturiert, matt
structuré, mat
structured, mattd

434509

schwarzbraun | brun noir | black-brown
strukturiert, matt
structuré, mat
structured, matt

Mosaik | mosaïque | mosaic

Feinsteinzeugfliesen unglasiert | grès cérame fin vitrifié non-émaillés | porcelain stoneware tiles unglazed

5 x 5 cm

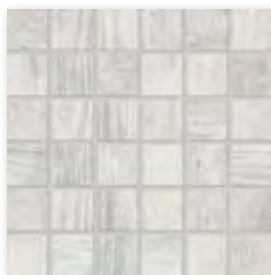

434498

weißgrau | gris blanc | white-grey
strukturiert, matt
structuré, mat
structured, matt

434499

hellbraun | brun clair | light-brown
strukturiert, matt
structuré, mat
structured, matt

Mosaik, Verklebung rückseitig auf Glasfasernetz
Bogen: 297 x 297 mm

Mosaïque, collée sur trame en fibre de verre à
l'envers, Feuille: 297 x 297 mm

434500

rauchbraun | brun fumé | smoky-brown
strukturiert, matt
structuré, mat
structured, mattd

434501

schwarzbraun | brun noir | black-brown
strukturiert, matt
structuré, mat
structured, matt

Mosaic, glass fibre net on reverse side
Sheet: 297 x 297 mm





Studioaufnahme · photo prise en studio · studio photo / Architekt · architecte · architect: STELLWERK architekten, Dresden, Deutschland
Allemagne · Germany / Serie · série · series: Mando / Photo: Jochen Stüber



Herr der Gezeiten – Zeit für Inspiration

Mando verleiht einem Bad ein helles und luftiges, an Sand, Treibgut und Wind erinnerndes Ambiente. Matt- oder glänzend-weiße Wandfliesen in 35 x 100 cm schaffen einen klaren Rahmen für das Volldekor Spirit im gleichen Format – in grau-blau matt oder creme-cotto matt. Ein weiteres optisches Highlight in korrespondierenden Farben: das Riegel-Dekor Cabana mit Holz-Mix-Optik in 8,45 x 33 cm. In diese Gesamtidee von authentischer Natürlichkeit fügt sich die Vintage-Holz-Serie Walden als Boden harmonisch ein. Alle Fliesen von Mando sind aufgrund ihrer Hytect-Oberfläche reinigungsfreundlich.

Le Prince des marées, l'heure de l'inspiration

Mando donne à la salle de bain une ambiance claire et aérée qui rappelle le sable, les débris flottants et le vent. Les carreaux muraux blancs, mats ou brillants, de 35 x 100 cm, créent les conditions parfaites pour un esprit de décor absolu, en mat gris-bleu ou crème-cotto. Un autre atout visuel aux coloris assortis sont les carreaux transversaux Cabana d'aspect bois en 8,45 x 33 cm. La série en bois vintage Walden pour le sol complète harmonieusement l'idée globale de nature authentique. Tous les carreaux de Mando sont faciles à nettoyer grâce à leur surface Hytect.

The prince of tides – time for inspiration

Mando lends bathrooms a bright and airy ambience reminiscent of sand, Walden and wind. Matt or glossy white wall tiles in 35 x 100 cm create a clear framework for the Spirit full decor of the same size – in grey-blue matt or cream-cotto matt. Another visual highlight in matching colors: the Cabana strip decor with a wood mix look in 8.45 x 33 cm. The Walden vintage wood series harmoniously integrates as a floor in this overall idea of authentic naturalness. All Mando tiles are easy to clean thanks to their Hytect surface.

Art.	Nennmaß cote nominale nominal size cm	Herstellmaß cote de fabrication production size mm	m ² /m	Paket carton box	Palette palette pallet	Beanspr.-Gruppe groupe d'emploi wear resist. group	Norm Norme Standard	Trittsicherheit antidérapance non-slip	Preisgruppe groupe de prix price category
353017H	35 x 100	347 x 997 x 10,5	2,857 St pc / m ²	3 St pc	58,803 m ²		BIII GL		W151 (m ²)
353018H			17,742 kg	1,050 m ² 18,630 kg	1.043,280 kg		BIII GL		W151 (m ²)
353021H	8,45 x 33	84,5 x 330 x 9	3,030 St pc / m	12 St pc			BIII GL		W421 (St pc)
			1,321 kg	3,960 m 5,232 kg					

Wandfliese | carreau de mur | wall tile

Steingut glasiert | faïence émaillée | earthenware glazed

35 x 100 cm *



353017H

weiß glänzend | blanc brillant | white glossy
seidenmatt, eben | satinée, lisse | silky-matt, smooth



353018H

weiß matt | blanc mat | white matt
seidenmatt, eben | satinée, lisse | silky-matt, smooth

* Achtung: Sonderpalette.
Keine Rücknahme, kein Umtausch.
* Attention : palette spéciale.
Pas de retour, pas d'échange.
* Please note: special pallet.
No return, no exchange.

Dekorationselemente | éléments décoratifs | decoration elements

Dekorfliese Cabana | carreau décoratif Cabana | decorative element Cabana

Steingut glasiert | faïence émaillée | earthenware glazed

Verlegebeispiele | Exemples de pose | laying examples

8,45 x 33 cm



353021H

Holz-Mix | mélange de bois | wood mix
seidenmatt, eben | satiné, lisse | silky-matt, smooth

Die Riegel Cabana variieren bewusst in der Farbigkeit. Bitte gemischt aus mehreren Kartons verlegen, damit sich ein gleichmäßiges Bild ergibt.
Les couleurs des carreaux transversaux Cabana varient volontairement. Veuillez mélanger plusieurs cartons lors de la pose pour obtenir un résultat uniforme.
The Cabana strips consciously vary in terms of color. Please combine tiles from several boxes to provide a consistent appearance.

Abgabe der Dekorationselemente ausschließlich in vollen Kartons.
Éléments décoratifs uniquement livrables en cartons entiers.
Decoration elements only available in full boxes.

Art.	Nennmaß cote nominale nominal size cm	Herstellmaß cote de fabrication production size mm	m	Paket carton box	Palette palette pallet	Beanspr.-Gruppe groupe d'emploi wear resist. group	Norm Norme Standard	Trittsicherheit antidérapance non-slip	Preisgruppe groupe de prix price category
353019H	35 x 100	347 x 997 x 10,5	1,000 St pc 6,210 kg	3 St pc 3,000 m 18,630 kg			BIII GL		3 x W499 (St pc)

Dekorationselemente | éléments décoratifs | decoration elements

Dekorfliese Spirit | carreau décoratif Spirit | decorative element Spirit

Steingut glasiert | faïence émaillée | earthenware glazed

35 x 100 cm



353019H

grau-blau | gris bleu | grey-blue
 seidenmatt, eben | satiné, lisse | silky-matt, smooth
 3er-Set | jeu de 3 carreaux | set of 3 tiles



Abgabe der Dekorationselemente ausschließlich in vollen Kartons.
 Eléments décoratifs uniquement livrables en cartons entiers.
 Decoration elements only available in full boxes.

Bodenempfehlung Serie Walden, siehe Seite 226.
 Recommandation relative au sol, série Walden, voir page 226.
 Recommended floor tiles: series Walden, see page 226.

Art.	Nennmaß cote nominale nominal size cm	Herstellmaß cote de fabrication production size mm	m	Paket carton box	Palette palette pallet	Beanspr.-Gruppe groupe d'emploi wear resist. group	Norm Norme Standard	Trittsicherheit antidérapance non-slip	Preisgruppe groupe de prix price category
353020H	35 x 100	347 x 997 x 10,5	1,000 St pc 6,210 kg	3 St pc 3,000 m 18,630 kg			BIII GL		3 x W499 (St pc)

Dekorationselemente | éléments décoratifs | decoration elements

Dekorfliese Spirit | carreau décoratif Spirit | decorative element Spirit

Steingut glasiert | faïence émaillée | earthenware glazed

35 x 100 cm



353020H

creme-cotto | crème-cotto | cream-cotto
 seidenmatt, eben | satiné, lisse | silky-matt, smooth
 3er-Set | jeu de 3 carreaux | set of 3 tiles

Abgabe der Dekorationselemente ausschließlich in vollen Kartons.
 Éléments décoratifs uniquement livrables en cartons entiers.
 Decoration elements only available in full boxes.

Bodenempfehlung Serie Walden, siehe Seite 226.
 Recommandation relative au sol, série Walden, voir page 226.
 Recommended floor tiles: series Walden, see page 226.





Wunderbar wandelbares Weiß

Puristische Klarheit? Entspannendes Naturambiente? Bei Modern White machen die Dekorelemente den Unterschied. Je nach Wahl harmonisiert die perlweiß glänzende Wandfliese mit einer großen Bandbreite von Einrichtungsstilen. Lieferbar ist eine Bordüre, die schwarzem Sahara-Marmor nachempfunden ist, dazu eine weniger kontrastreiche Variante in ruhigen Grautönen. Die Dekorrichtung „Botanic“ bringt ein Stück exotische Natur in das eigene Zuhause. Ein Glanzdruck in Blätteroptik, der auf die seidigmatte Fliesenoberfläche gedruckt wird, schafft eine elegante Verbindung zur glänzenden Basisfliese der Serie.

Un blanc merveilleusement changeant

Clarté épurée ? Ambiance naturelle relaxante ? Avec Modern White, ce sont les éléments décoratifs qui font la différence. Selon votre choix, le carrelage mural blanc nacré s'associera harmonieusement avec un large éventail de styles de décoration intérieure. La gamme comporte une bordure, inspirée du marbre noir du Sahara, ainsi qu'une variante moins contrastée déclinée dans des teintes apaisées de gris. Le style décoratif « Botanic » apporte aux espaces intérieurs une touche de nature exotique. Un motif de feuille imprimé en surbrillance sur la surface mate et soyeuse des carreaux crée un lien élégant avec le carreau de base brillant de la collection.

Wonderfully transformative white

Purist clarity? Relaxing natural ambience? Decorative elements make the difference in the Modern White range. Depending on the selection, the shimmering pearl white wall tile harmonises with a wide range of interior styles. A border is available which is based on black Sahara marble and another less contrasting variant in calm shades of grey. The "Botanic" decorative style adds an exotic touch to any home. A glossy print in leaf optic which is printed on the silky-matt tile surface creates an elegant linking element to the glossy basic tiles in the range.





MODERN WHITE

Art.	Nennmaß cote nominale nominal size cm	Herstellmaß cote de fabrication production size mm	m ²	Paket carton box	Palette palette pallet	Beanspr.-Gruppe groupe d'emploi wear resist. group	Norm Norme Standard	Trittsicherheit antidérapance non-slip	Preisgruppe groupe de prix price category
283047H	30 x 60	297 x 597 x 9	5,556 St pc 14,946 kg	9 St pc 1,620 m ² 24,210 kg	77,754 m ² 1.162,080 kg		BIII GL	W91 (m ²)	
393050H	30 x 90	297 x 897 x 10,5	3,704 St pc 17,976 kg	5 St pc 1,350 m ² 24,265 kg	32,397 m ² 582,360 kg		BIII GL	W114 (m ²)	

Wandfliese | carreau de mur | wall tile

Steingut glasiert | faïence émaillée | earthenware glazed

30 x 60 cm

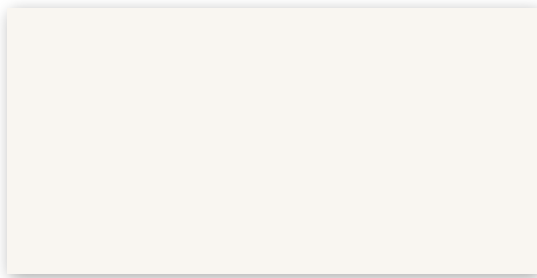

283047H

perlweiß, glänzend | blanc perle, brillant | pearl-white, glossy
glänzend, eben | brillant, lisse | glossy, smooth

30 x 90 cm

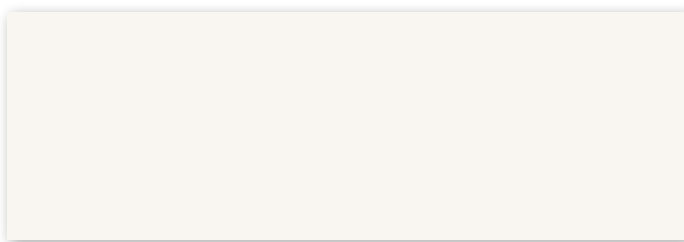

393050H

perlweiß, glänzend | blanc perle, brillant | pearl-white, glossy
glänzend, eben | brillant, lisse | glossy, smooth

Art.	Nennmaß cote nominale nominal size cm	Herstellmaß cote de fabrication production size mm	m	Paket carton box	Palette palette pallet	Beanspr.-Gruppe groupe d'emploi wear resist. group	Norm Norme Standard	Trittsicherheit antidérapance non-slip	Preisgruppe groupe de prix price category
283048H	10 x 60	97 x 597 x 9	1,667 St pc	6 St pc			BIII GL		W421 (St pc)
283049H			1,409 kg	3,600 m	5,070 kg		BIII GL		W421 (St pc)
393051H	10 x 90	97 x 897 x 10,5	1,111 St pc	6 St pc			BIII GL		W432 (St pc)
393052H			1,744 kg	5,400 m	9,420 kg		BIII GL		W432 (St pc)

Dekorationselemente | éléments décoratifs | decoration elements

Bordüre | bordure | border

Steingut glasiert | faïence émaillée | earthenware glazed

10 x 60 cm

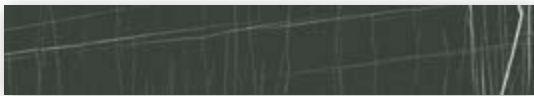

283048H

schwarz | noir | black
seidenmatt, eben | satinée, lisse | silky-matt, smooth

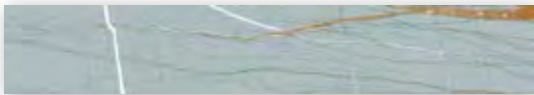

283049H

basaltgrau | gris basalte | basalt-grey
seidenmatt, eben | satinée, lisse | silky-matt, smooth

10 x 90 cm

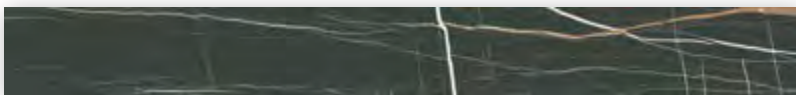

393051H

schwarz | noir | black
seidenmatt, eben | satinée, lisse | silky-matt, smooth

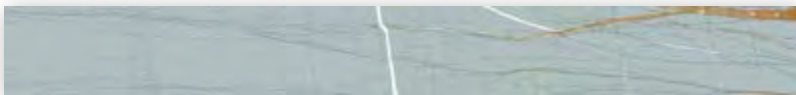

393052H

basaltgrau | gris basalte | basalt-grey
seidenmatt, eben | satinée, lisse | silky-matt, smooth

Abgabe der Dekorationselemente ausschließlich in vollen Kartons.
Éléments décoratifs uniquement livrables en cartons entiers.
Decoration elements only available in full boxes.

Art.	Nennmaß cote nominale nominal size cm	Herstellmaß cote de fabrication production size mm	m	Paket carton box	Palette palette pallet	Beanspr.-Gruppe groupe d'emploi wear resist. group	Norm Norme Standard	Trittsicherheit antidérapance non-slip	Preisgruppe groupe de prix price category
283113H	30 x 60	297 x 597 x 9	1,667 St pc	2 St pc			BIII GL		2 x W424 (St pc)
283114H			4,484 kg	1,200 m 5,380 kg			BIII GL		2 x W424 (St pc)

Dekorationselemente | éléments décoratifs | decoration elements

Dekorfliese Botanic | carreau décoratif Botanic | decorative element Botanic

Steingut glasiert | faïence émaillée | earthenware glazed

30 x 60 cm



283113H

tropical garden

seidenmatt, eben | satinée, lisse | silky-matt, smooth

2er-Set | jeu de 2 carreaux | set of 2 tiles



283114H

urban garden

seidenmatt, eben | satinée, lisse | silky-matt, smooth

2er-Set | jeu de 2 carreaux | set of 2 tiles



Abgabe der Dekorationselemente ausschließlich in vollen Kartons.
Éléments décoratifs uniquement livrables en cartons entiers.
Decoration elements only available in full boxes.

Bodenempfehlung Serien Soul (Seite 196), Oak (Seite 156).
Recommandation de carreaux de sol, séries Soul (page 196), Oak (page 156).
Recommended floor tiles: series Soul (page 196), Oak (page 156).

Art.	Nennmaß cote nominale nominal size cm	Herstellmaß cote de fabrication production size mm	m	Paket carton box	Palette palette pallet	Beanspr.-Gruppe groupe d'emploi wear resist. group	Norm Norme Standard	Trittsicherheit antidérapance non-slip	Preisgruppe groupe de prix price category
393115H	30 x 90	297 x 897 x 10,5	1,111 St pc	2 St pc			BIII GL		2 x W462 (St pc)
393116H			5,392 kg	1,800 m 9,706 kg			BIII GL		2 x W462 (St pc)

Dekorationselemente | éléments décoratifs | decoration elements

Dekorfliese Botanic | carreau décoratif Botanic | decorative element Botanic

Steingut glasiert | faïence émaillée | earthenware glazed

30 x 90 cm



393115H

tropical garden
 seidenmatt, eben | satinée, lisse | silky-matt, smooth
 2er-Set | jeu de 2 carreaux | set of 2 tiles



393116H

urban garden
 seidenmatt, eben | satinée, lisse | silky-matt, smooth
 2er-Set | jeu de 2 carreaux | set of 2 tiles



Abgabe der Dekorationselemente ausschließlich in vollen Kartons.
 Éléments décoratifs uniquement livrables en cartons entiers.
 Decoration elements only available in full boxes.

Bodenempfehlung Serien Soul (Seite 196), Oak (Seite 156).
 Recommandation de carreaux de sol, séries Soul (page 196), Oak (page 156).
 Recommended floor tiles: series Soul (page 196), Oak (page 156).

Pflegeleichter Holz-Look

Mit Oak gelingt eine elegante und raffinierte Holzoptik – in Eiche creme, Eiche natur oder Eiche anthrazit. Die Bodenserie verfügt über 5 Formatvarianten, Treppenelemente, Sockel sowie ein 6-eckiges Bodendekor mit 30 x 35 cm – alle mit Hytect-Oberfläche – für viel Gestaltungsspielraum im einheitlichen Look. Für modernen Touch sorgen drei Paneelen-Formate mit 30 x 120, 40 x 120 und 60 x 120 cm. Durch die großen Formate kommt die Maserung besonders gut zur Geltung. Als passende Bordüre empfiehlt sich die aus Oak geschnittene Dekoration „Verso“ der Serie Sky (siehe Seite 182).

Aspect bois sans entretien

Décliné dans les teintes chêne crème, chêne nature et chêne anthracite, Oak et son effet bois apportent élégance et raffinement. Avec des carreaux de sol en 5 formats différents, des carreaux d'escalier, des plinthes et un élément de décoration hexagonal de 30 x 35 cm – tous avec surface Hytect – la gamme offre une grande liberté conceptuelle pour un aménagement harmonisé. Trois formats de lambris de 30 x 120, 40 x 120 et 60 x 120 cm apportent une touche de modernité. Ces grands formats mettent particulièrement en valeur les veinures du motif bois. La bordure assortie « Verso » est un élément de décoration issu de la gamme Sky (voir page 182).

Easy-care wood look

Oak achieves an elegant and refined wood look – in cream, natural or anthracite variants. The floor series offers 5 different sizes, stair elements, skirtings and a hexagonal floor décor in 30 x 35 cm – all of them with Hytect surface – for plenty of design freedom with a uniform appearance. A modern touch is provided by three panel sizes measuring 30 x 120, 40 x 120 and 60 x 120 cm. These large formats show the grain at its best advantage. The “Verso” décor cut from Oak in the Sky series is recommended as a matching border (see page 182).

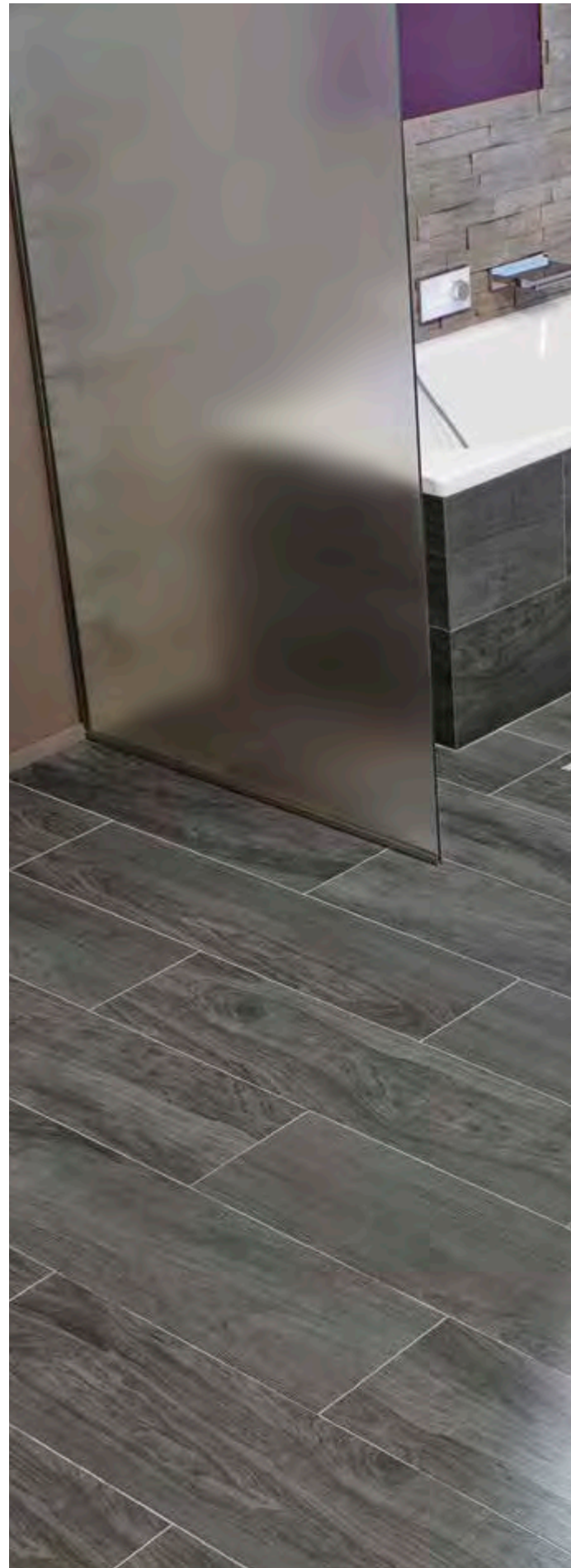



Art.	Nennmaß cote nominale nominal size cm	Herstellmaß cote de fabrication production size mm	m ²	Paket carton box	Palette palette pallet	Beanspr.-Gruppe groupe d'emploi wear resist. group	Norm Norme Standard	Trittsicherheit antidérapance non-slip	Preisgruppe groupe de prix price category
8471-B695HK	15 x 90	147 x 897 x 8	7,407 St pc	8 St pc	43,202 m ²		Alb UGL	R10/A	W154 (m ²)
8472-B695HK			17,495 kg	1,081 m ² 18,896 kg	755,840 kg		Alb UGL	R10/A	W154 (m ²)
8471-B690HK	30 x 90	297 x 897 x 8	3,704 St pc	5 St pc	40,497 m ²		Alb UGL	R10/A	W143 (m ²)
8472-B690HK			17,501 kg	1,350 m ² 23,625 kg	708,750 kg		Alb UGL	R10/A	W143 (m ²)



Eiche natur
chêne nature
natural oak

V4



Eiche anthrazit
chêne anthracite
anthracite oak

V3

Bodenfliese | carreau de sol | floor tile

Feinsteinzeugplatten unglasiert | grès fin non-émaillés | porcelain stoneware tiles unglazed

15 x 90 cm Riegelformat | format de traverse | oblong format



Auftragsfertigung Riegelformat:
Rückgabe und/oder Stornierung
bestellter Ware nicht möglich.

Fabrication sur commande des
formats en traverse : il nous est
impossible d'accepter l'annulation
de commandes d'articles ou
le retour d'articles.

Make-to-order production in
the case of oblong formats:
return and/or cancellation of
ordered products not possible.

8471-B695HK

Eiche natur | chêne nature | natural oak
strukturiert, matt | structuré, mat | structured, matt

8472-B695HK

Eiche anthrazit | chêne anthracite | anthracite oak
strukturiert, matt | structuré, mat | structured, matt

30 x 90 cm



8471-B690HK

Eiche natur | chêne nature | natural oak
strukturiert, matt | structuré, mat | structured, matt

8472-B690HK

Eiche anthrazit | chêne anthracite | anthracite oak
strukturiert, matt | structuré, mat | structured, matt

Art.	Nennmaß cote nominale nominal size cm	Herstellmaß cote de fabrication production size mm	m ²	Paket carton box	Palette palette pallet	Beanspr.-Gruppe groupe d'emploi wear resist. group	Norm Norme Standard	Trittsicherheit antidérapance non-slip	Preisgruppe groupe de prix price category
8471-B620HK	30 x 120	297 x 1197 x 8	2,778 St pc	4 St pc	43,197 m ²		Alb UGL	R10/A	W154 (m ²)
8472-B620HK			17,501 kg	1,440 m ² 25,200 kg	756,000 kg		Alb UGL	R10/A	W154 (m ²)
8471-B660HK	40 x 120	397 x 1197 x 8	2,083 St pc	3 St pc	51,848 m ²		Alb UGL	R10/A	W154 (m ²)
8472-B660HK			17,497 kg	1,440 m ² 25,200 kg	907,200 kg		Alb UGL	R10/A	W154 (m ²)

Bodenfliese | carreau de sol | floor tile

Feinsteinzeugplatten unglasiert | grès fin non-émaillés | porcelain stoneware tiles unglazed

30 x 120 cm

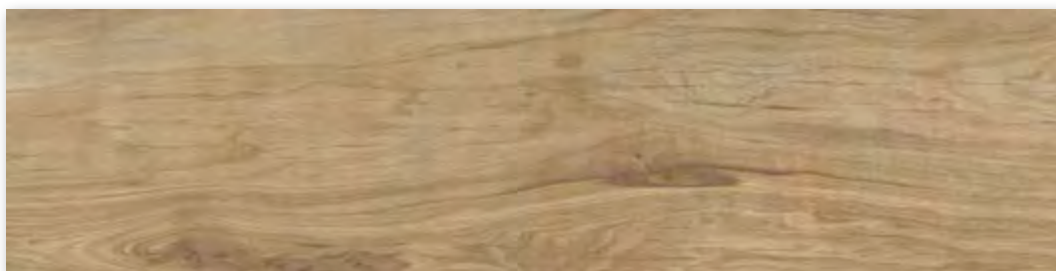

8471-B620HK

Eiche natur | chêne nature | natural oak
strukturiert, matt | structuré, mat | structured, matt

8472-B620HK

Eiche anthrazit | chêne anthracite | anthracite oak
strukturiert, matt | structuré, mat | structured, matt

40 x 120 cm



8471-B660HK

Eiche natur | chêne nature | natural oak
strukturiert, matt | structuré, mat | structured, matt

8472-B660HK

Eiche anthrazit | chêne anthracite | anthracite oak
strukturiert, matt | structuré, mat | structured, matt

OAK

Art.	Nennmaß cote nominale nominal size cm	Herstellmaß cote de fabrication production size mm	m ² /m	Paket carton box	Palette palette pallet	Beanspr.-Gruppe groupe d'emploi wear resist. group	Norm Norme Standard	Trittsicherheit antidérapance non-slip	Preisgruppe groupe de prix price category
8471-B670HK	60 x 120	597 x 1197 x 8	1,388 St pc / m ²	2 St pc	36,023 m ²		Alb UGL	R10/A	W154 (m ²)
8472-B670HK			17,489 kg	1,441 m ² 25,200 kg	630,000 kg		Alb UGL	R10/A	W154 (m ²)
8471-B629HK	30 x 120	297 x 1197 x 8	0,833 St pc / m	4 St pc			Alb UGL	R10/A	W559 (St pc)
8472-B629HK			5,248 kg	4,802 m 25,200 kg			Alb UGL	R10/A	W559 (St pc)



Eiche natur
chêne nature
natural oak

V4



Eiche anthrazit
chêne anthracite
anthracite oak

V3

Bodenfliese | carreau de sol | floor tile

Feinsteinzeugplatten unglasiert | grès fin non-émaillés | porcelain stoneware tiles unglazed

60 x 120 cm



8471-B670HK

Eiche natur | chêne nature | natural oak
strukturiert, matt | structuré, mat | structured, matt

8472-B670HK

Eiche anthrazit | chêne anthracite | anthracite oak
strukturiert, matt | structuré, mat | structured, matt

Treppenfliese | nez de marche | stair tile

Feinsteinzeugplatten unglasiert | grès fin non-émaillés | porcelain stoneware tiles unglazed

30 x 120 cm



8471-B629HK

Eiche natur | chêne nature | natural oak
strukturiert, matt | structuré, mat | structured, matt

8472-B629HK

Eiche anthrazit | chêne anthracite | anthracite oak
strukturiert, matt | structuré, mat | structured, matt

Auftragsfertigung: Rückgabe und/oder Stornierung bestellter Ware nicht möglich.

Fabrication sur commande : il nous est impossible d'accepter l'annulation de commandes d'articles ou le retour d'articles.

Make-to-order production: return and/or cancellation of ordered products not possible.

Art.	Nennmaß cote nominale nominal size cm	Herstellmaß cote de fabrication production size mm	m	Paket carton box	Palette palette pallet	Beanspr.-Gruppe groupe d'emploi wear resist. group	Norm Norme Standard	Trittsicherheit antidérapance non-slip	Preisgruppe groupe de prix price category
8471-B610HK	6 x 60	60 x 597 x 8	1,667 St pc	27 St pc			Alb UGL		W439 (St pc)
8472-B610HK			1,100 kg	16,197 m	17,820 kg		Alb UGL		W439 (St pc)
8471-B698HK	30 x 35	298 x 344,1 x 8	3,333 St pc	3 St pc			Alb UGL	R10/A	W518 (St pc)
8472-B698HK			4,166 kg	0,900 m	3,750 kg		Alb UGL	R10/A	W518 (St pc)

Sockel, gerundet | plinthe, arrondie | skirting, rounded

Feinsteinzeugplatten unglasiert | grès fin non-émaillés | porcelain stoneware tiles unglazed

6 x 60 cm



8471-B610HK

Eiche natur | chêne nature | natural oak
strukturiert, matt | structuré, mat | structured, matt

8472-B610HK

Eiche anthrazit | chêne anthracite | anthracite oak
strukturiert, matt | structuré, mat | structured, matt

Dekorationselemente | éléments décoratifs | decoration elements

Dekorfliese Hexagon | carreau décoratif Hexagon | decorative element Hexagon

Feinsteinzeugplatten unglasiert | grès fin non-émaillés | porcelain stoneware tiles unglazed

30 x 35 cm



8471-B698HK

Eiche natur | chêne nature | natural oak
strukturiert, matt | structuré, mat | structured, matt

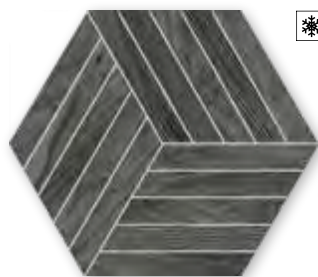

8472-B698HK

Eiche anthrazit | chêne anthracite | anthracite oak
strukturiert, matt | structuré, mat | structured, matt

Mosaik, Verklebung rückseitig auf Glasfasernetz,
Bogen: 298 x 344,1 mm

Mosaïque, collée sur trame en fibre de verre à
l'envers, Feuille: 298 x 344,1 mm

Mosaic, glass fibre net on reverse side,
Sheet: 298 x 344.1 mm

Abgabe der Dekorationselemente ausschließlich in vollen Kartons.
Éléments décoratifs uniquement livrables en cartons entiers.
Decoration elements only available in full boxes.



SEAT-Autohaus · SEAT-Concessionnaire automobile · SEAT-Car dealer / Serie · série · series: Pizarro / Photo: Jochen Stüber



Ein Zitat aus der Natur

Für Liebhaber von natürlicher Optik: Die markant strukturierte Oberfläche der Serie Pizarro erinnert an Schiefergestein – keramisch umgesetzt. Die Wandfliesen in schlichtem Weiß und zartem Grau sind eine perfekte Wandbekleidung für zeitlose Badezimmer in einem reduzierten Ambiente. Für eine Rhythmisierung oder Akzentuierung der Wandfläche stehen elegante Bordüren mit metallischen Einlegern in den beiden klassischen Bodenfarben zur Verfügung. Die Bodenfliesen sind Protecta-vergütet.

Une citation de la nature

Pour les amateurs d'un visuel naturel : la surface remarquablement structurée de la série Pizarro rappelle celle de l'ardoise – version céramique. Les carreaux de mur en blanc uni et gris délicat sont un revêtement mural parfait pour les salles de bains hors temps dans une ambiance minimaliste. Des bordures élégantes avec des incrustations métalliques aux deux couleurs de sol classiques sont disponibles pour rythmer ou accentuer la surface du mur. Les carreaux de sol ont reçu un traitement Protecta.

A quotation from nature

For lovers of a natural look: the strikingly structured surface of the Pizarro series is reminiscent of slate – in a ceramic interpretation. The wall tiles in plain white and delicate grey are a perfect wall cladding for timeless bathrooms in a reduced ambience. For a rhythmic or accentuated look of the wall surface, elegant borders with metallic inlays in the two classic floor colours are available. The floor tiles are Protecta-upgraded.

Art.	Nennmaß cote nominale nominal size cm	Herstellmaß cote de fabrication production size mm	m ² /m	Paket carton box	Palette palette pallet	Beanspr.-Gruppe groupe d'emploi wear resist. group	Norm Norme Standard	Trittsicherheit antidérapance non-slip	Preisgruppe groupe de prix price category
281476	30 x 60	297 x 597 x 9	5,556 St pc / m ²	9 St pc	77,754 m ²		BIII GL		B69 (m ²)
281477			14,946 kg	1,620 m ² 24,210 kg	1.162,080 kg		BIII GL		B69 (m ²)
281479	15 x 60	147 x 597 x 10,5	1,667 St pc / m	1 St pc			Bla UGL		B510 (St pc)
281480			3,584 kg	0,600 m 2,150 kg			Bla UGL		B510 (St pc)

Wandfliese | carreau de mur | wall tile

Steingut glasiert | faïence émaillée | earthenware glazed

30 x 60 cm

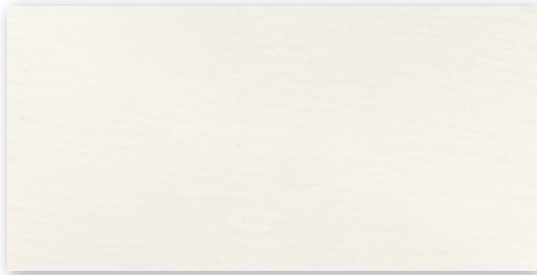

V1

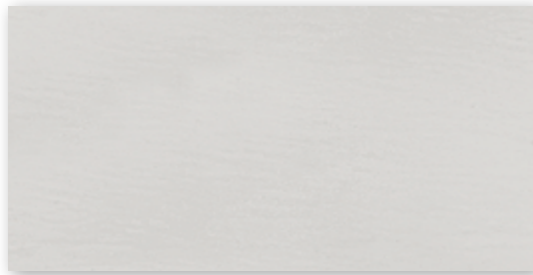

V1

281476

weiß | blanc | white
seidenmatt, strukturiert | satiné, structuré | silky-matt, structured

281477

grau | gris | grey
seidenmatt, strukturiert | satiné, structuré | silky-matt, structured

Dekorationselemente | éléments décoratifs | decoration elements

Bordüre | bordure | border

Feinsteinzeugfliesen unglasiert | grès cérame fin vitrifié non-émaillés | porcelain stoneware tiles unglazed

15 x 60 cm

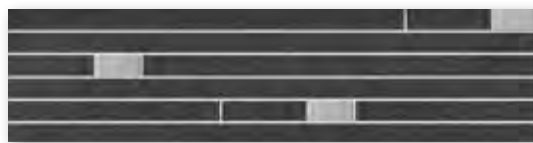
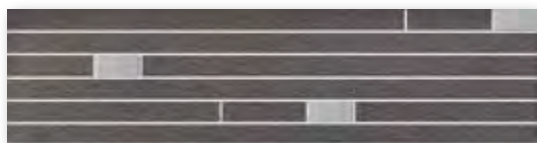

281479

anthrazit | anthracite
strukturiert, matt | structuré, mat | structured, matt

281480

schwarz | noir | black
strukturiert, matt | structuré, mat | structured, matt

Nur für die Verlegung an der Wand geeignet.
Uniquement approprié pour l'utilisation aux murs.
Only suitable for laying on the wall.

Abgabe der Dekorationselemente ausschließlich in vollen Kartons.
Éléments décoratifs uniquement livrables en cartons entiers.
Decoration elements only available in full boxes.

Bordüre, Verklebung rückseitig auf Glasfasernetz,
Bogen: 147 x 597 mm
Bordure, collée sur trame en fibre de verre à
l'envers, Feuille : 147 x 597 mm
Border, glass fibre net on reverse side,
Sheet: 147 x 597 mm

Art.	Nennmaß cote nominale nominal size cm	Herstellmaß cote de fabrication production size mm	m ² /m	Paket carton box	Palette palette pallet	Beanspr.-Gruppe groupe d'emploi wear resist. group	Norm Norme Standard	Trittsicherheit antidérapance non-slip	Preisgruppe groupe de prix price category
433651	30 x 60	297 x 597 x 10,5	5,556 St pc / m ²	6 St pc	43,197 m ²		Bla UGL	R10	B112 (m ²)
433652			23,224 kg	1,080 m ² 25,080 kg	1.003,200 kg		Bla UGL	R10	B112 (m ²)
433658	30 x 60	297 x 597 x 10,5	1,667 St pc / m	6 St pc			Bla UGL	R10	B466 (St pc)
433659			6,968 kg	3,599 m 25,080 kg			Bla UGL	R10	B466 (St pc)



anthrazit
anthracite

V2

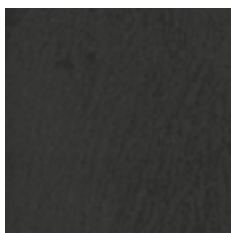

schwarz
noir
black

V1

Bodenfliese | carreau de sol | floor tile

Feinsteinzeugfliesen unglasiert | grès cérame fin vitrifié non-émaillés | porcelain stoneware tiles unglazed

30 x 60 cm



433651

anthrazit | anthracite
strukturiert, matt | structuré, mat | structured, matt

433652

schwarz | noir | black
strukturiert, matt | structuré, mat | structured, matt

Treppenfliese | nez de marche | stair tile

Feinsteinzeugfliesen unglasiert | grès cérame fin vitrifié non-émaillés | porcelain stoneware tiles unglazed

30 x 60 cm

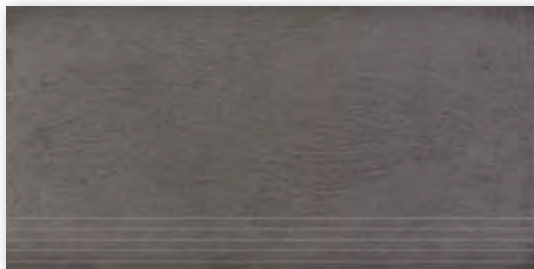

433658

anthrazit | anthracite
strukturiert, matt | structuré, mat | structured, matt

433659

schwarz | noir | black
strukturiert, matt | structuré, mat | structured, matt

Auftragsfertigung: Rückgabe und/oder
Stornierung bestellter Ware nicht möglich.

Fabrication sur commande : il nous est
impossible d'accepter l'annulation de
commandes d'articles ou le retour d'articles.

Make-to-order production: return and/or
cancellation of ordered products not possible.



Studioaufnahme · photo prise en studio · studio photo / Architekt · architecte · architect: VSBL, Belgrad, Serbien · Belgrade, Serbie · Belgrade, Serbia /
Serie · série · series: Remix / Photo: Jochen Stüber



Souverän – bis ins kleinste Detail

Remix gestaltet eine repräsentative Atmosphäre – mit aufeinander abgestimmten Formaten, Treppenfliesen, warmen Tönen und faszinierenden Dekoren. Alleine für den Boden stehen drei Varianten Protecta-vergütete Fliesen mit R10/A zur Verfügung. Mit ihren 15 x 90 cm, 22,5 x 90 cm und 45 x 90 cm erlauben sie unterschiedliche Verlege-Spielarten: in Beige, Braun, Grau oder Anthrazit. Das glänzende Dekor Onyx (30 x 90 cm, 3er-Set) mit passender Bordüre (15 x 90 cm) in zwei Farbstellungen setzt keramisch echten Onyx-Marmor um, mit seinen wellenförmigen Farbschichten, harmonisch korrespondierend zu den Bodenfarben.

Souverain jusque dans les moindres détails

Remix permet de créer une atmosphère représentative avec des formats assortis, des carreaux d'escalier, des tons chauds et des motifs fascinants. Pour les sols, non moins de trois variantes de carreaux à traitement de surface Protecta R10/A sont disponibles. Les formats 15 x 90 cm, 22,5 x 90 cm et 45 x 90 cm, autorisent des schémas de pose variés en jouant sur les teintes beige, brun, gris et anthracite. Avec ses strates ondulées de différentes teintes, harmonieusement assorties à celles du sol, l'élément de décor brillant Onyx (30 x 90 cm, jeu de 3 carreaux) avec bordure assortie (15 x 90 cm) décliné en deux gammes de couleurs différentes restitue le marbre onyx véritable dans sa version céramique.

Superior – right down to the last detail

Remix designs a representative atmosphere – with matching sizes, stair tiles, warm shades and fascinating décors. There are three variants of Protecta-upgraded tiles with R10/A available for the floor alone. With their 15 x 90 cm, 22.5 x 90 cm and 45 x 90 cm formats, they permit various laying patterns: in beige, brown, grey or anthracite. As a harmonious match for the floor tiles, the glossy Onyx décor (30 x 90 cm, set of 3) and matching border (15 x 90 cm) in two colors is a ceramic interpretation of real onyx marble with its wave-shaped layers of color.

Art.	Nennmaß cote nominale nominal size cm	Herstellmaß cote de fabrication production size mm	m ²	Paket carton box	Palette palette pallet	Beanspr.-Gruppe groupe d'emploi wear resist. group	Norm Norme Standard	Trittsicherheit antidérapance non-slip	Preisgruppe groupe de prix price category
392904H	30 x 90	297 x 897 x 10,5	3,704 St pc	5 St pc	32,397 m ²		BIII GL		W130 (m²)
392905H			17,976 kg	1,350 m ² 24,265 kg	582,360 kg		BIII GL		W130 (m²)

Wandfliese | carreau de mur | wall tile

Steingut glasiert | faïence émaillée | earthenware glazed

30 x 90 cm



392904H

lichtgrau | gris lumière | light-grey
seidenmatt, eben | satiné, lisse | silky-matt, smooth



392905H

hellbeige | beige clair | light-beige
seidenmatt, eben | satiné, lisse | silky-matt, smooth



Art.	Nennmaß cote nominale nominal size cm	Herstellmaß cote de fabrication production size mm	m	Paket carton box	Palette palette pallet	Beanspr.-Gruppe groupe d'emploi wear resist. group	Norm Norme Standard	Trittsicherheit antidérapance non-slip	Preisgruppe groupe de prix price category
392906H	30 x 90	297 x 897 x 10,5	1,111 St pc 5,392 kg	3 St pc 2,700 m 14,559 kg			BIII GL		3 x W493 (St pc)

Dekorationselemente | éléments décoratifs | decoration elements

Dekorfliese Onyx | carreau décoratif Onyx | decorative element Onyx

Steingut glasiert | faïence émaillée | earthenware glazed

30 x 90 cm



392906H

mehrfarbig | multicolore | multi-colored
glänzend, eben | brillant, lisse | glossy, smooth
3er-Set | jeu de 3 carreaux | set of 3 tiles



Bei der von Ihnen ausgewählten Dekoration handelt es sich um ein hochwertiges Produkt aus Steingut glasiert, das mit einer besonders realistischen Steinoptik überzeugt. Die Dekoration besteht aus drei unterschiedlichen Einzelbildern. Die Anschlüsse der Einzelbilder sind bewusst frei gestaltet, und verbinden sich somit nicht in der fortlaufenden Verlegung.

Le décor que vous avez choisi est un produit en faïence émaillée de grande qualité qui convainc par son visuel de pierre particulièrement réaliste. Ce décor se compose de trois images individuelles différentes. Les rapports de chacune de ces images individuelles sont conçus de façon délibérément libre et ne se lient donc pas dans une pose continue.

The decoration you have chosen is a high quality glazed earthenware product that gives a particularly impressive and realistic stone optic: The decoration consists of 3 individual pictures. This way, each individual tile doesn't create one continuous design.



Abgabe der Dekorationselemente ausschließlich in vollen Kartons.
Éléments décoratifs uniquement livrables en cartons entiers.
Decoration elements only available in full boxes.

Art.	Nennmaß cote nominale nominal size cm	Herstellmaß cote de fabrication production size mm	m	Paket carton box	Palette palette pallet	Beanspr.-Gruppe groupe d'emploi wear resist. group	Norm Norme Standard	Trittsicherheit antidérapance non-slip	Preisgruppe groupe de prix price category
392907							Bla UGL		W518 (St pc)
392908	15 x 90	147 x 897 x 10,5	1,111 St pc	2 St pc			Bla UGL		W518 (St pc)
392909			3,277 kg	1,800 m	5,900 kg		Bla UGL		W518 (St pc)
392910							Bla UGL		W518 (St pc)

Dekorationselemente | éléments décoratifs | decoration elements

Bordüre Onyx | bordure Onyx | border Onyx

Feinsteinzeugfliesen unglasiert | grès cérame fin vitrifié non-émaillés | porcelain stoneware tiles unglazed

15 x 90 cm

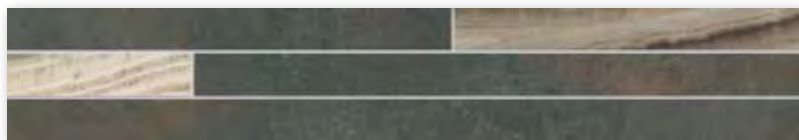

Nur für die Verlegung an der Wand im Innenbereich geeignet.

Convient uniquement pour une pose murale en intérieur.

Only suitable for laying on the wall in indoor areas.

392907

anthrazit | anthracite
eben, matt | lisse, mat | smooth, matt

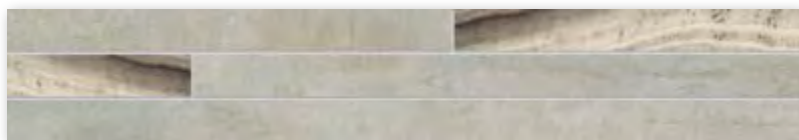

Bei der von Ihnen ausgewählten Dekoration handelt es sich um ein hochwertiges Produkt aus Steingut glasiert und Feinsteinzeug. Bitte beachten Sie, dass die Steingut Einleger der Onyx Bordüren bewusst in der Farbigkeit variieren. Wir empfehlen die Dekoration vor der Verlegung auszulegen, um das Gesamtbild zu begutachten. So erhalten Sie unter ästhetischen Gesichtspunkten das beste Resultat.

Le décor que vous avez choisi est un produit en faïence émaillée et en grès cérame fin vitrifié de grande qualité. Veuillez tenir compte du fait que la variation des couleurs des cabochons de faïence des bordures Onyx est voulue. Nous recommandons de disposer le décor temporairement avant la pose définitive afin de vous donner une impression globale du résultat. C'est ainsi que vous obtiendrez le meilleur résultat du point de vue esthétique.

The decoration you have chosen is a high-quality product which combines glazed earthenware and porcelain stoneware. Please note that the earthenware inserts of the Onyx borders intentionally vary in color. We recommend to lay the decoration out prior to laying on the wall in order to get an overall impression of the design. In this way, you will obtain the best result from the aesthetic point of view.

392908

grau | gris | grey
eben, matt | lisse, mat | smooth, matt



392909

beige
eben, matt | lisse, mat | smooth, matt

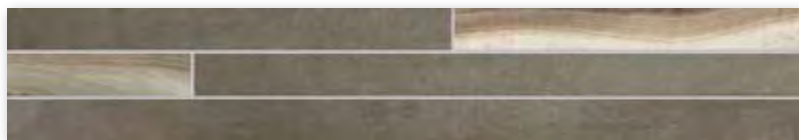

392910

braun | marron | brown
eben, matt | lisse, mat | smooth, matt

Abgabe der Dekorationselemente ausschließlich in vollen Kartons.
Éléments décoratifs uniquement livrables en cartons entiers.
Decoration elements only available in full boxes.

Bordüre, Verklebung rückseitig auf Glasfasernetz,
Bogen: 147 x 897 mm

Bordure, collée sur trame en fibre de verre à l'envers, Feuille : 147 x 897 mm

Border, glass fibre net on reverse side,
Sheet: 147 x 897 mm

Art.	Nennmaß cote nominale nominal size cm	Herstellmaß cote de fabrication production size mm	m ²	Paket carton box	Palette palette pallet	Beanspr.-Gruppe groupe d'emploi wear resist. group	Norm Norme Standard	Trittsicherheit antidérapance non-slip	Preisgruppe groupe de prix price category
434587							Bla UGL	R10/A	W183 (m ²)
434588	15 x 90	147 x 897 x 10,5	7,407 St pc	7 St pc	25,516 m ²		Bla UGL	R10/A	W183 (m ²)
434589			23,036 kg	0,945 m ² 21,770 kg	587,790 kg		Bla UGL	R10/A	W183 (m ²)
434590							Bla UGL	R10/A	W183 (m ²)
434583							Bla UGL	R10/A	W183 (m ²)
434584	22,5 x 90	222 x 897 x 10,5	4,938 St pc	5 St pc	26,326 m ²		Bla UGL	R10/A	W183 (m ²)
434585			23,060 kg	1,013 m ² 23,350 kg	607,100 kg		Bla UGL	R10/A	W183 (m ²)
434586							Bla UGL	R10/A	W183 (m ²)

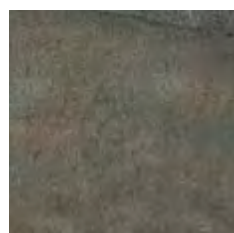

anthrazit
anthracite

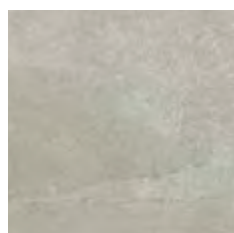

grau
gris
grey

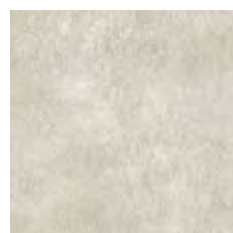

beige

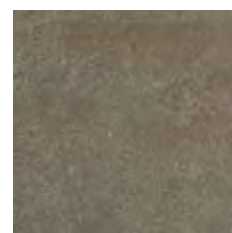

braun
brun
brown



Bodenfliese | carreau de sol | floor tile

Feinsteinzeugfliesen unglasiert | grès cérame fin vitrifié non-émaillés | porcelain stoneware tiles unglazed

15 x 90 cm Riegelformat | format de traverse | oblong format

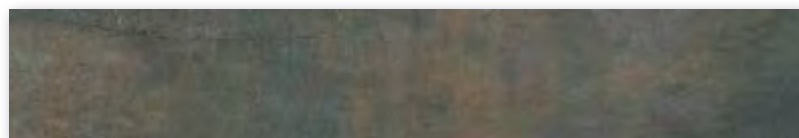

434587

anthrazit | anthracite
strukturiert, matt | structuré, mat |
structured, matt

434589

beige
strukturiert, matt | structuré, mat |
structured, matt

434588

grau | gris | grey
strukturiert, matt | structuré, mat |
structured, matt

434590

braun | brun | brown
strukturiert, matt | structuré, mat |
structured, matt

22,5 x 90 cm Riegelformat | format de traverse | oblong format

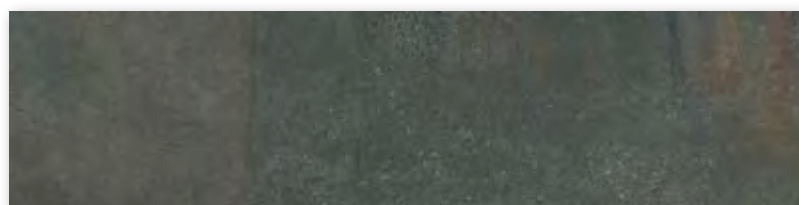

434583

anthrazit | anthracite
strukturiert, matt | structuré, mat |
structured, matt

434585

beige
strukturiert, matt | structuré, mat |
structured, matt

434584

grau | gris | grey
strukturiert, matt | structuré, mat |
structured, matt

434586

braun | brun | brown
strukturiert, matt | structuré, mat |
structured, matt

Auftragsfertigung Riegelformate: Rückgabe und/oder Stornierung bestellter Ware nicht möglich.
Fabrication sur commande des formats en traverse : il nous est impossible d'accepter l'annulation de commandes d'articles ou le retour d'articles.
Make-to-order production in the case of oblong formats: return and/or cancellation of ordered products not possible.

Art.	Nennmaß cote nominale nominal size cm	Herstellmaß cote de fabrication production size mm	m ²	Paket carton box	Palette palette pallet	Beanspr.-Gruppe groupe d'emploi wear resist. group	Norm Norme Standard	Trittsicherheit antidérapance non-slip	Preisgruppe groupe de prix price category
434579							Bla UGL	R10/A	W161 (m ²)
434580	45 x 90	447 x 897 x 10,5	2,470 St pc	2 St pc	32,389 m ²		Bla UGL	R10/A	W161 (m ²)
434581			23,070 kg	0,810 m ² 18,680 kg	747,200 kg		Bla UGL	R10/A	W161 (m ²)
434582							Bla UGL	R10/A	W161 (m ²)

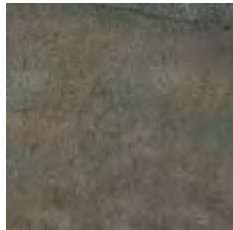

anthrazit
anthracite

V3

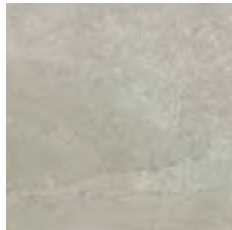

grau
gris
grey

V3

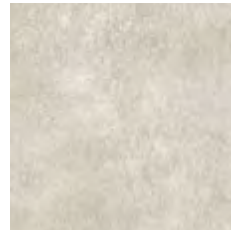

beige

V3

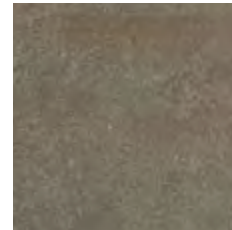

braun
brun
brown

V3

Bodenfliese | carreau de sol | floor tile

Feinsteinzeugfliesen unglasiert | grès cérame fin vitrifié non-émailés | porcelain stoneware tiles unglazed

45 x 90 cm

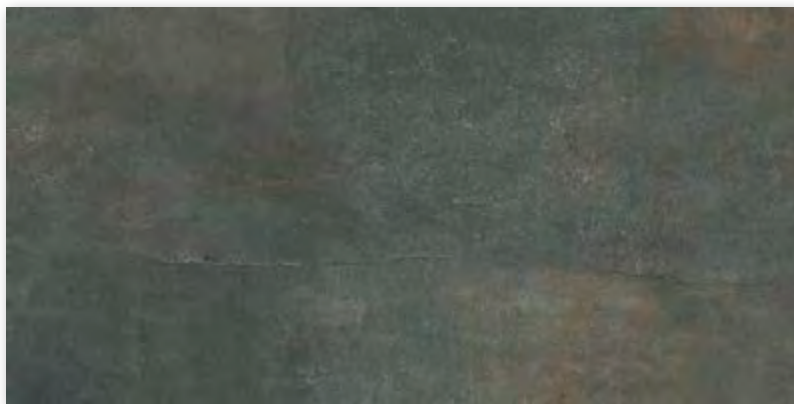

434579

anthrazit | anthracite
strukturiert, matt | structuré, mat |
structured, matt



434580

grau | gris | grey
strukturiert, matt | structuré, mat |
structured, matt

434581

beige
strukturiert, matt | structuré, mat |
structured, matt

434582

braun | brun | brown
strukturiert, matt | structuré, mat |
structured, matt

Remix: Verlegebeispiele | modèles de pose | laying examples

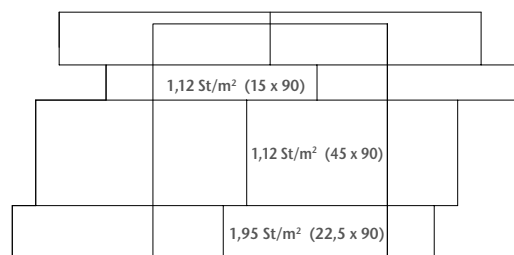
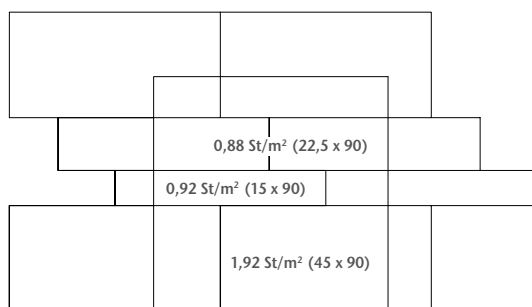

Achtung: Sonderpalette. Keine Rücknahme, kein Umtausch.
Attention : palette spéciale. Pas de retour, pas d'échange.
Please note: special pallet. No return, no exchange.

Art.	Nennmaß cote nominale nominal size cm	Herstellmaß cote de fabrication production size mm	m	Paket carton box	Palette palette pallet	Beanspr.-Gruppe groupe d'emploi wear resist. group	Norm Norme Standard	Trittsicherheit antidérapance non-slip	Preisgruppe groupe de prix price category
434591							Bla UGL	R10/A	W559 (St pc)
434592	30 x 90	297 x 897 x 10,5	1,111 St pc	4 St pc			Bla UGL	R10/A	W559 (St pc)
434593			6,910 kg	3,600 m	24,880 kg		Bla UGL	R10/A	W559 (St pc)
434594							Bla UGL	R10/A	W559 (St pc)
434599							Bla UGL		W446 (St pc)
434600	7 x 90	70 x 897 x 10,5	1,111 St pc	8 St pc			Bla UGL		W446 (St pc)
434601			1,711 kg	7,200 m	12,320 kg		Bla UGL		W446 (St pc)
434602							Bla UGL		W446 (St pc)

Treppenfliese | nez de marche | stair tile

Feinsteinzeugfliesen unglasiert | grès cérame fin vitrifié non-émaillés | porcelain stoneware tiles unglazed

30 x 90 cm



Auftragsfertigung: Rückgabe und/oder Stornierung bestellter Ware nicht möglich.

Fabrication sur commande : il nous est impossible d'accepter l'annulation de commandes d'articles ou le retour d'articles.

Make-to-order production: return and/or cancellation of ordered products not possible.

434591

anthrazit | anthracite
strukturiert, matt | structuré, mat | structured, matt



434592

grau | gris | grey
strukturiert, matt | structuré, mat | structured, matt

434593

beige
strukturiert, matt | structuré, mat | structured, matt

434594

braun | brun | brown
strukturiert, matt | structuré, mat | structured, matt

Sockel, gerundet | plinthe, arrondie | skirting, rounded

Feinsteinzeugfliesen unglasiert | grès cérame fin vitrifié non-émaillés | porcelain stoneware tiles unglazed

7 x 90 cm

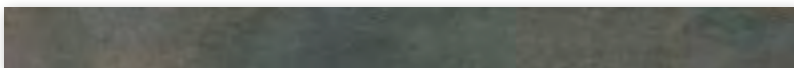

434599

anthrazit | anthracite
strukturiert, matt | structuré, mat | structured, matt



434600

grau | gris | grey
strukturiert, matt | structuré, mat | structured, matt

434601

beige
strukturiert, matt | structuré, mat | structured, matt

434602

braun | brun | brown
strukturiert, matt | structuré, mat | structured, matt

Art.	Nennmaß cote nominale nominal size cm	Herstellmaß cote de fabrication production size mm	m ²	Paket carton box	Palette palette pallet	Beanspr.-Gruppe groupe d'emploi wear resist. group	Norm Norme Standard	Trittsicherheit antidérapance non-slip	Preisgruppe groupe de prix price category
434595							Bla UGL	R10/B	W288 (m ²)
434596	5 x 5	47 x 47 x 10,5	11,111 Bögen plaques sheets	11 Bögen plaques sheets	29,700 m ²		Bla UGL	R10/B	W288 (m ²)
434597			22,222 kg	0,990 m ² 22,000 kg	660,000 kg		Bla UGL	R10/B	W288 (m ²)
434598							Bla UGL	R10/B	W288 (m ²)

Mosaik | mosaïque | mosaic

Feinsteinzeugfliesen unglasiert | grès cérame fin vitrifié non-émaillés | porcelain stoneware tiles unglazed

5 x 5 cm

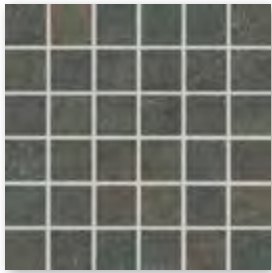

434595

anthrazit | anthracite
strukturiert, matt
structuré, mat
structured, matt



434596

grau | gris | grey
strukturiert, matt
structuré, mat
structured, matt



434597

beige
strukturiert, matt
structuré, mat
structured, matt

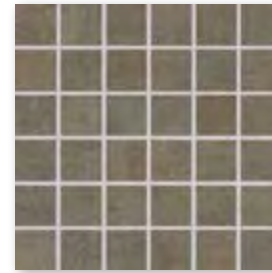

434598

braun | brun | brown
strukturiert, matt
structuré, mat
structured, matt



Mosaik, Verklebung rückseitig auf Glasfasernetz,
Bogen: 297 x 297 mm

Mosaïque, collée sur trame en fibre de verre à l'envers,
Feuille : 297 x 297 mm

Mosaic, glass fibre net on reverse side,
Sheet: 297 x 297 mm



Studioaufnahme · photo prise en studio · studio photo / Architekt · architecte · architect: STELLWERK architekten, Dresden, Deutschland
Allemagne · Germany / Serie · série · series: Remix / Photo: Jochen Stüber

Ursprünglich und edel

Die Feinsteinzeug-Serie Sierra bringt durch ihre Farben und Oberflächenoptik Ursprünglichkeit und Natürlichkeit in den Wohnraum. Die Farbstellung Hellbeige gibt die Charakteristika von Sandstein authentisch wieder: dezente Farbschichtungen mit typischen Farbverläufen. In der Variante Anthrazit erfahren die Stäbchenmosaiken in unterschiedlichen Formaten und Schnittrichtungen eine stärkere Betonung des Mauerwerkscharakters. Passende Bodenfliesen in den Formaten 5 x 5 cm und 30 x 60 cm sind in den vier Serienfarben (neben Hellbeige und Anthrazit, Hellgrau und Weiß) verfügbar. Die Boden- und Treppenfliesen (30 x 60 cm) sind Protecta-verbessert und trittsicher R9.

Authentique et noble

De par ses teintes et sa structure de surface, la série de grès cérame Sierra apporte à vos intérieurs une touche d'authenticité et de naturel. La couleur beige clair restitue fidèlement les caractéristiques du grès : strates de couleur beige clair et nuances reconnaissables. Les bâtonnets de mosaïque aux formats et sens de coupe différents soulignent l'aspect maçonné. Les carreaux de sol assortis sont disponibles en formats différents 5 x 5 cm et 30 x 60 cm et dans quatre palettes de couleurs (beige clair et anthracite mais aussi gris clair et blanc). Les carreaux de sol et d'escalier (30 x 60 cm) ont reçu une finition Protecta et sont antidérapants R9.

Original and elegant

The porcelain stoneware Sierra series adds originality and naturalness to living areas thanks to its colors and surface look. The color light-beige authentically reflects the characteristics of sandstone and its subtle color layers with typical color variations. In the anthracite variant, block mosaics in various sizes and cutting angles emphasize the masonry character even further. Matching floor tiles in the sizes 5 x 5 cm and 30 x 60 cm are available in the four colors of the series (light-beige, anthracite, light-grey and white). The floor and stair tiles (30 x 60 cm) are Protecta-upgraded and feature non-slip R9.

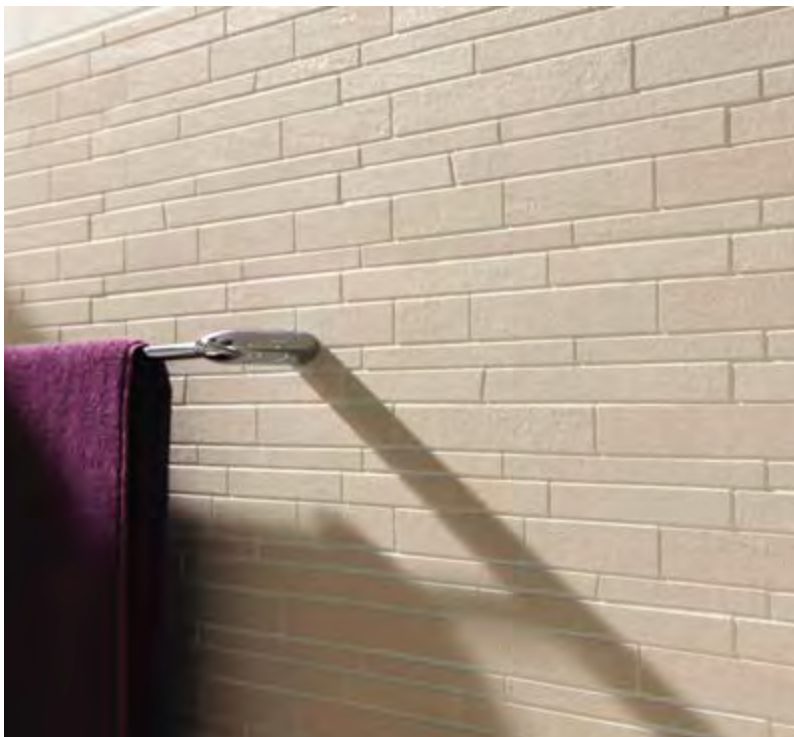



Art.	Nennmaß cote nominale nominal size cm	Herstellmaß cote de fabrication production size mm	m ²	Paket carton box	Palette palette pallet	Beanspr.-Gruppe groupe d'emploi wear resist. group	Norm Norme Standard	Trittsicherheit antidérapance non-slip	Preisgruppe groupe de prix price category
059703							Bla UGL	R10	W122 (m ²)
059800	30 x 60	297 x 597 x 10,5	5,560 St pc	6 St pc	43,165 m ²		Bla UGL	R10	W122 (m ²)
059801			23,241 kg	1,079 m ² 25,080 kg	1.003,200 kg		Bla UGL	R10	W122 (m ²)
059805							Bla UGL	R10	W122 (m ²)



anthrazit
anthracite

V2



hellgrau
gris clair
light-grey

V2

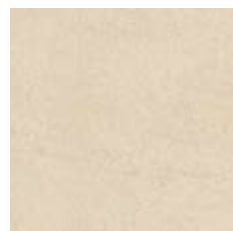

hellbeige
beige clair
light-beige

V2



weiß
blanc
white

V1

Bodenfliese | carreau de sol | floor tile

Feinsteinzeugfliesen unglasiert | grès cérame fin vitrifié non-émaillés | porcelain stoneware tiles unglazed

30 x 60 cm



059703

anthrazit | anthracite
strukturiert, matt
structuré, mat
structured, matt

059800

hellgrau | gris clair | light-grey
strukturiert, matt
structuré, mat
structured, matt

059801

hellbeige | beige clair | light-beige
strukturiert, matt
structuré, mat
structured, matt

059805

weiß | blanc | white
strukturiert, matt
structuré, mat
structured, matt

Art.	Nennmaß cote nominale nominal size cm	Herstellmaß cote de fabrication production size mm	m	Paket carton box	Palette palette pallet	Beanspr.-Gruppe groupe d'emploi wear resist. group	Norme Norme Standard	Trittsicherheit antidérapance non-slip	Preisgruppe groupe de prix price category
050439							Bla UGL	R10	W476 (St pc)
059811	30 x 60	297 x 597 x 10,5	1,667 St pc	6 St pc			Bla UGL	R10	W476 (St pc)
059812			7,293 kg	3,599 m	26,250 kg		Bla UGL	R10	W476 (St pc)
059815							Bla UGL	R10	W476 (St pc)
059741							Bla UGL		W439 (St pc)
059813	7 x 60	70 x 597 x 10,5	1,667 St pc	22 St pc			Bla UGL		W439 (St pc)
059814			1,584 kg	13,197 m	20,900 kg		Bla UGL		W439 (St pc)
059816							Bla UGL		W439 (St pc)

Treppenfliese | nez de marche | stair tile

Feinsteinzeugfliesen unglasiert | grès cérame fin vitrifié non-émaillés | porcelain stoneware tiles unglazed

30 x 60 cm



Auftragsfertigung: Rückgabe und/oder Stornierung bestellter Ware nicht möglich.

Fabrication sur commande : il nous est impossible d'accepter l'annulation de commandes d'articles ou le retour d'articles.

Make-to-order production: return and/or cancellation of ordered products not possible.

050439

anthrazit | anthracite
strukturiert, matt | structuré, mat | structured, matt

059811

hellgrau | gris clair | light-grey
strukturiert, matt | structuré, mat | structured, matt

059812

hellbeige | beige clair | light-beige
strukturiert, matt | structuré, mat | structured, matt

059815

weiß | blanc | white
strukturiert, matt | structuré, mat | structured, matt

Sockel, gerundet | plinthe, arrondie | skirting, rounded

Feinsteinzeugfliesen unglasiert | grès cérame fin vitrifié non-émaillés | porcelain stoneware tiles unglazed

7 x 60 cm

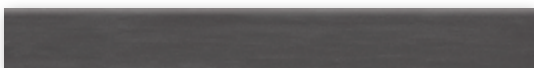

059741

anthrazit | anthracite
strukturiert, matt | structuré, mat | structured, matt

059813

hellgrau | gris clair | light-grey
strukturiert, matt | structuré, mat | structured, matt

059814

hellbeige | beige clair | light-beige
strukturiert, matt | structuré, mat | structured, matt

059816

weiß | blanc | white
strukturiert, matt | structuré, mat | structured, matt

Art.	Nennmaß cote nominale nominal size cm	Herstellmaß cote de fabrication production size mm	m ²	Paket carton box	Palette palette pallet	Beanspr.-Gruppe groupe d'emploi wear resist. group	Norm Norme Standard	Trittsicherheit antidérapance non-slip	Preisgruppe groupe de prix price category
433101							Bla UGL	R10/B	W288 (m ²)
433102	5 x 5	47 x 47 x 10,5	11,111 Bögen plaques sheets	11 Bögen plaques sheets	29,700 m ²		Bla UGL	R10/B	W288 (m ²)
433109			22,222 kg	0,990 m ² 22,000 kg	666,000 kg		Bla UGL	R10/B	W288 (m ²)
433110							Bla UGL	R10/B	W288 (m ²)
229659							Bla UGL	R10	W383 (m ²)
221379	30 x 30	298 x 298 x 10,5	11,110 Bögen plaques sheets	11 Bögen plaques sheets	29,703 m ²		Bla UGL	R10	W383 (m ²)
221380			24,220 kg	0,990 m ² 23,980 kg	719,400 kg		Bla UGL	R10	W383 (m ²)
221381							Bla UGL	R10	W383 (m ²)

Mosaik | mosaïque | mosaic

Feinsteinzeugfliesen unglasiert | grès cérame fin vitrifié non-émaillés | porcelain stoneware tiles unglazed

5 x 5 cm

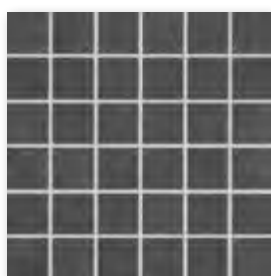

433101
anthrazit | anthracite
strukturiert, matt
structuré, mat
structured, matt

V2



433102
hellgrau | gris clair | light-grey
strukturiert, matt
structuré, mat
structured, matt

V2

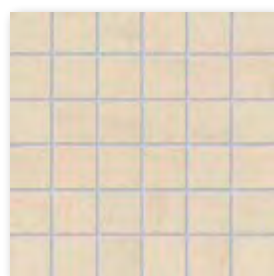

433109
hellbeige | beige clair | light-beige
strukturiert, matt
structuré, mat
structured, matt

V2

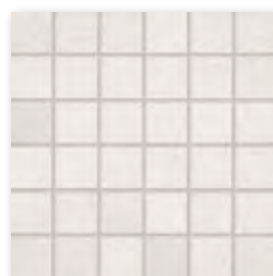

433110
weiß | blanc | white
strukturiert, matt
structuré, mat
structured, matt

V1



Mosaik, Verklebung
rückseitig auf
Glasfasernetz, Bogen:
297 x 297 mm

Mosaïque, collée sur
trame en fibre de verre
à l'envers, Feuille :
297 x 297 mm

Mosaic, glass fibre net
on reverse side, Sheet:
297 x 297 mm

Riegelmosaik | Mosaïques en traverse | oblong mosaic

Feinsteinzeugfliesen unglasiert | grès cérame fin vitrifié non-émaillés | porcelain stoneware tiles unglazed

30 x 30 cm



229659
anthrazit | anthracite
strukturiert, matt
structuré, mat
structured, matt

V2



221379
hellgrau | gris clair | light-grey
strukturiert, matt
structuré, mat
structured, matt

V2



221380
hellbeige | beige clair | light-beige
strukturiert, matt
structuré, mat
structured, matt

V2



221381
weiß | blanc | white
strukturiert, matt
structuré, mat
structured, matt

V1



Verklebung rückseitig auf Glasfasernetz,
Bogen: 298 x 298 mm

Collage sur trame en fibre de verre à l'envers,
Feuille : 298 x 298 mm

Glass fibre net on reverse side,
Sheet: 298 x 298 mm

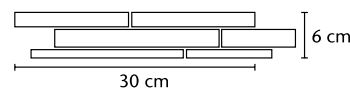

Vorschlag für Bordüregestaltung:
Aus einem Mosaikbogen können fünf
Bordüren gemäß beigefügter Skizze
entnommen werden = 1,5 lfm.

Proposition pour l'aménagement de
bordures : Une feuille en mosaïques
peut être divisée en cinq bordures
selon le croquis ci-joint = 1,5 ml.

Proposal for borders design: five
borders can be taken from one mosaic
sheet according to the enclosed sketch
= 1.5 lin. m.



Studioaufnahme · photo prise en studio · studio photo / Serie · série · series: Sierra



Studioaufnahme · photo prise en studio · studio photo / Architekt · architecte · architect: STELLWERK architekten, Dresden, Deutschland
Allemagne · Germany / Serie · série · series: Sky / Photo: Jochen Stüber



Luzid, heiter – und ein Hauch Dynamik

Mit Sky verwandeln sich Bäder in lichthelle Räume. Für mehr Tiefenwirkung sorgt die Oberflächenvariante „glänzend“ – alternativ erlaubt „matt“ eine naturnahe Gestaltung. Mit der reinigungsfreundlichen Hytect-Oberfläche der Wandfliesen, zwei Farben – Grau oder Beige – sowie einem Format mit 30 x 90 cm gibt Sky ein klares und selbstbewusstes Statement ab. Als passende Bodenserie empfiehlt sich Oak, aus der auch das skandinavisch-dynamische Dekor Verso in 10 x 90 cm geschnitten wurde. Dekor und Boden sind in Eiche creme, Eiche natur oder Eiche anthrazit erhältlich.

Lucidité, entrain et un soupçon de dynamisme

Sky transforme la salle de bains en une pièce lumineuse. La touche de profondeur est apportée par la finition de surface « brillante » ou la finition « mat » pour un rendu naturel. Avec la surface Hytect facile à nettoyer des carreaux de mur, deux couleurs – gris ou beige – et un format de 30 x 90 cm, Sky fait une déclaration claire et avec une grande assurance. Le choix de Oak comme gamme de sol complémentaire paraît comme une évidence, tout comme celui de l'élément de décor dynamique Verso de 10 x 90 cm, d'inspiration scandinave, issu de la même gamme. L'élément de décoration et les carreaux de sol sont disponibles dans les teintes chêne crème, chêne naturel et chêne anthracite.

Lucid, cheerful – and a touch of dynamism

Sky transforms bathrooms into ultra-bright spaces. More depth is effected by the “glossy” surface variant, while “matt” permits a more natural design. With the easy-clean Hytect surface of the wall tiles, two colors – grey or beige – and a format of 30 x 90 cm, Sky makes a clear and self-confident statement. Oak is ideal as a matching floor series – from which the dynamic Scandinavian-style Verso decor in 10 x 90 cm is also cut. Both the decor and the floor tiles are available in cream oak, natural oak or anthracite oak.

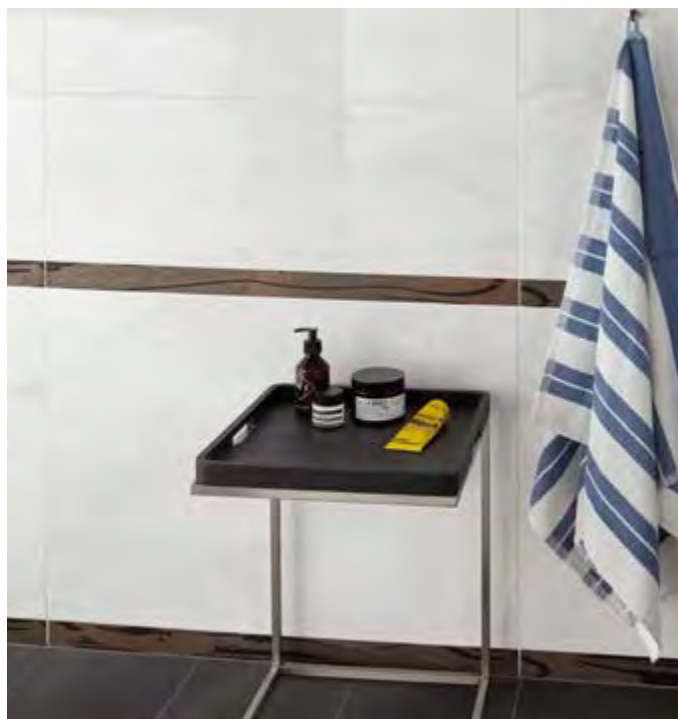

Art.	Nennmaß cote nominale nominal size cm	Herstellmaß cote de fabrication production size mm	m ²	Paket carton box	Palette palette pallet	Beanspr.-Gruppe groupe d'emploi wear resist. group	Norm Norme Standard	Trittsicherheit antidérapance non-slip	Preisgruppe groupe de prix price category
392911H							BIII GL		W130 (m ²)
392912H	30 x 90	297 x 897 x 10,5	3,704 St pc	5 St pc	32,397 m ²		BIII GL		W130 (m ²)
392913H			17,976 kg	1,350 m ² 24,265 kg	582,360 kg		BIII GL		W130 (m ²)
392914H							BIII GL		W130 (m ²)

Wandfliese | carreau de mur | wall tile
Steingut glasiert | faïence émaillée | earthenware glazed

30 x 90 cm

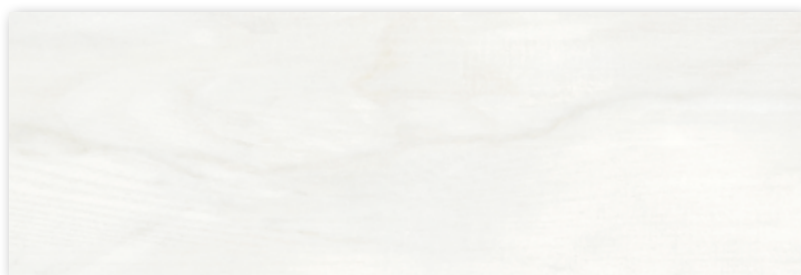

392911H

grau | gris | grey
glänzend, eben | brillant, lisse | glossy, smooth

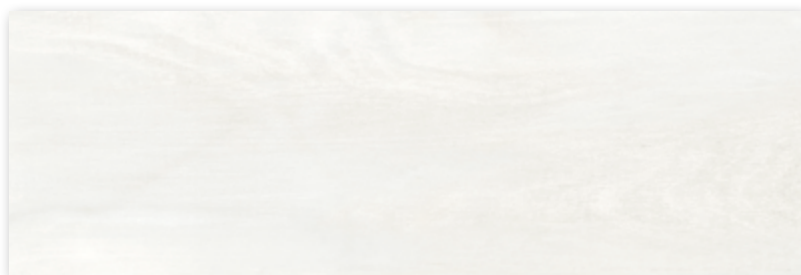

392912H

grau | gris | grey
seidenmatt, eben | satinée, lisse | silky matt, smooth



392913H

beige
glänzend, eben | brillant, lisse | glossy, smooth



392914H

beige
seidenmatt, eben | satinée, lisse | silky matt, smooth

Bodenempfehlung Serie Oak, siehe Seite 156.
Recommandation relative au sol, série Oak, voir page 156.
Recommended floor tiles: series Oak, see page 156.

Art.	Nennmaß cote nominale nominal size cm	Herstellmaß cote de fabrication production size mm	m	Paket carton box	Palette palette pallet	Beanspr.-Gruppe groupe d'emploi wear resist. group	Norm Norme Standard	Trittsicherheit antidérapance non-slip	Preisgruppe groupe de prix price category	
392918	5 x 90	47 x 897 x 10,5	1,111 St pc	3 St pc					Bla UGL	W446 (St pc)
392919			1,161 kg	2,700 m 3,135 kg					Bla UGL	W446 (St pc)
392915H	10 x 90	97 x 897 x 8							Alb UGL	W534 (St pc)
392916H			1,111 St pc	2 St pc					Alb UGL	W534 (St pc)
392917H			1,667 kg	1,800 m 3,000 kg					Alb UGL	W534 (St pc)

Dekorationselemente | éléments décoratifs | decoration elements

Bordüre Paint | bordure Paint | border Paint

Feinsteinzeugfliesen unglasiert | grès cérame fin vitrifié non-émaillés | porcelain stoneware tiles unglazed

5 x 90 cm



Nur für die Verlegung an der Wand im Innenbereich geeignet.

Convient uniquement pour une pose murale en intérieur.

Only suitable for laying on the wall in indoor areas.

392918

grau | gris | grey

strukturiert, matt | structuré, mat | structured, matt



392919

beige

strukturiert, matt | structuré, mat | structured, matt

Bordüre Verso | bordure Verso | border Verso

Feinsteinzeugfliesen unglasiert | grès cérame fin vitrifié non-émaillés | porcelain stoneware tiles unglazed

10 x 90 cm



Nur für die Verlegung an der Wand geeignet. Materialbedingt gibt es einen kleinen Höhenunterschied zwischen Dekoration und Flächenware. Bitte diesen Unterschied bei der Verlegung durch einen höheren Kleberauftrag im Bereich der Dekoration ausgleichen.

Pose murale uniquement. La différence d'épaisseur entre les matériaux entraîne une légère différence de niveau entre l'élément de décoration et le reste des carreaux. Cette différence sera comblée facilement par l'application d'une quantité plus importante de colle au niveau du décor.

Only suitable for laying on the wall. Due to the material properties, there is a slight difference in height between the décor and the remaining tiles. Please compensate for this height difference by applying more adhesive to the décor tile.

392916H

Eiche natur | chêne nature | natural oak

strukturiert, matt | structuré, mat | structured, matt



392915H

Eiche creme | chêne crème | cream oak

strukturiert, matt | structuré, mat | structured, matt

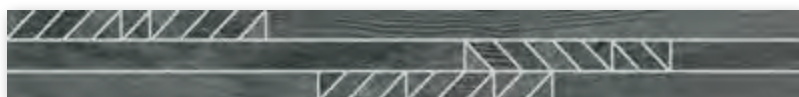

392917H

Eiche anthrazit | chêne anthracite | anthracite oak

strukturiert, matt | structuré, mat | structured, matt

Abgabe der Dekorationselemente ausschließlich in vollen Kartons.
Éléments décoratifs uniquement livrables en cartons entiers.
Decoration elements only available in full boxes.

Natürlich ausdrucksstark

Solid Rock – schon dieser Name ist ein klares Statement. Und die robuste Qualität dieser Serie ist fast in Stein gemeißelt. Solid Rock hebt die Grenzen zwischen Innen und Außen auf. Rein ästhetisch, weil sie die Kraft der Natur in Bäder, Foyers und alle anderen Räume bringt. Grenzenlose Möglichkeiten bieten sich aber auch bei der Verlegung. Weil Innenfliesen im Verbund mit Solid Rock Terrassenplatten nahtlose Übergänge zwischen Drinnen und Draußen realisieren. Ein Highlight für Hotels und Restaurants, aber auch im privaten Wohnbereich. Die lebendige Struktur der Fliesen akzentuiert Räume klar und stringent. Der Mauerverbund Move erweitert die gestalterischen Freiheiten für Architekten und Planer noch einmal. Das liegt an den verschiedenen und sorgfältig ausgewählten Farbtönen, in denen diese ästhetisch wirklich atemberaubende Fliese lieferbar ist. Solid Rock ist Protecta vergütet und damit unempfindlich gegen Schmutz und Flecken.

Naturellement expressif

Solid Rock – ce nom seul est une déclaration claire. Et la qualité robuste de cette série est presque gravée dans le marbre. Solid Rock efface les frontières entre l'intérieur et l'extérieur. Purement esthétique, car il fait entrer la force de la nature dans les salles de bains, les foyers et toutes les autres pièces. Mais les possibilités sont également illimitées en matière de pose. Car les carreaux intérieurs combinés aux dalles de terrasse Solid Rock créent des transitions transparentes entre l'intérieur et l'extérieur. Un atout pour les hôtels et les restaurants, mais aussi pour les espaces de vie privés. La structure vivante des carreaux met en valeur les pièces de manière claire et rigoureuse. L'assemblage Move élargit encore la liberté de conception pour les architectes et les concepteurs. Ceci est dû aux différentes teintes soigneusement sélectionnées dans lesquelles ce carreau d'une grande beauté esthétique est disponible. Solid Rock a reçu un traitement Protecta et est donc insensible à la saleté et aux taches.

Naturally expressive

Solid Rock – this name alone is a clear statement. And the robust quality of this series is almost set in stone. Solid Rock eliminates the boundaries between inside and outside. Purely aesthetically, because it brings the power of nature into bathrooms, foyers and all other rooms. But there are also unlimited possibilities when it comes to laying. Because interior tiles in combination with Solid Rock patio tiles create seamless transitions between indoors and outdoors. A highlight for hotels and restaurants, but also in private living areas. The lively structure of the tiles accentuates rooms clearly and stringently. The Move wall bond further expands the design freedom for architects and planners. This is due to the different and carefully selected colour shades in which this aesthetically truly stunning tile is available. Solid Rock is Protecta-upgraded and thus resistant to dirt and stains.





3D-Rendering / Architekt · architecte · architect: VSBL, Belgrad, Serbien · Belgrade, Serbie · Belgrade, Serbia / Serie · série · series: Solid Rock

Art.	Nennmaß cote nominale nominal size cm	Herstellmaß cote de fabrication production size mm	m ²	Paket carton box	Palette palette pallet	Beanspr.-Gruppe groupe d'emploi wear resist. group	Norm Norme Standard	Trittsicherheit antidérapance non-slip	Preisgruppe groupe de prix price category
430857							Bla UGL	R10/A+B	W183 (m ²)
430858	5 x 60	46 x 596 x 9	33,333 St pc	39 St pc	46,800 m ²		Bla UGL	R10/A+B	W183 (m ²)
430859			19,899 kg	1,170 m ² 23,283 kg	931,320 kg		Bla UGL	R10/A+B	W183 (m ²)
430860							Bla UGL	R10/A+B	W183 (m ²)
430861							Bla UGL	R10/A+B	W183 (m ²)
430862	10 x 60	96 x 596 x 9	16,667 St pc	17 St pc	40,799 m ²		Bla UGL	R10/A+B	W183 (m ²)
430863			20,283 kg	1,020 m ² 20,689 kg	827,560 kg		Bla UGL	R10/A+B	W183 (m ²)
430864							Bla UGL	R10/A+B	W183 (m ²)



silver



mud grey

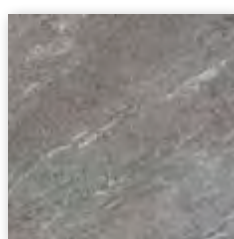

natural grey

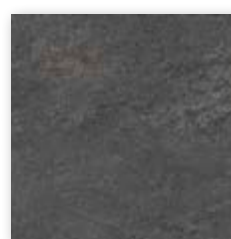

deep grey



Wand- und Bodenfliese | Carreau de mur et de sol | Wall and floor tile

Feinsteinzeugplatten unglasiert | grès fin non-émaillés | porcelain stoneware tiles unglazed

5 x 60 cm



430857
silver
strukturiert, matt
structuré, mat
structured, matt

430858
mud grey
strukturiert, mat
structuré, mat
structured, matt

430859
natural grey
strukturiert, matt
structuré, mat
structured, matt

430860
deep grey
strukturiert, mat
structuré, mat
structured, matt

Auftragsfertigung: Rückgabe und/oder Stornierung bestellter Ware nicht möglich.

Fabrication sur commande : il nous est impossible d'accepter l'annulation de commandes d'articles ou le retour d'articles.

Make-to-order production: return and/or cancellation of ordered products not possible.

10 x 60 cm



430861
silver
strukturiert, matt
structuré, mat
structured, matt

430862
mud grey
strukturiert, mat
structuré, mat
structured, matt

430863
natural grey
strukturiert, matt
structuré, mat
structured, matt

430864
deep grey
strukturiert, mat
structuré, mat
structured, matt

Auftragsfertigung: Rückgabe und/oder Stornierung bestellter Ware nicht möglich.

Fabrication sur commande : il nous est impossible d'accepter l'annulation de commandes d'articles ou le retour d'articles.

Make-to-order production: return and/or cancellation of ordered products not possible.

Art.	Nennmaß cote nominale nominal size cm	Herstellmaß cote de fabrication production size mm	m ²	Paket carton box	Palette palette pallet	Beanspr.-Gruppe groupe d'emploi wear resist. group	Norm Norme Standard	Trittsicherheit antidérapance non-slip	Preisgruppe groupe de prix price category
430865							Bla UGL	R10/A+B	W161 (m ²)
430866	15 x 60	146 x 596 x 9	11,111 St pc	13 St pc	46,800 m ²		Bla UGL	R10/A+B	W161 (m ²)
430867			19,899 kg	1,170 m ² 23,283 kg	931,320 kg		Bla UGL	R10/A+B	W161 (m ²)
430868							Bla UGL	R10/A+B	W161 (m ²)
430869							Bla UGL	R10/A+B	W72 (m ²)
430870	30 x 60	297 x 596 x 9	5,556 St pc	7 St pc	50,396 m ²		Bla UGL	R10/A+B	W72 (m ²)
430871			19,841 kg	1,260 m ² 25,000 kg	999,880 kg		Bla UGL	R10/A+B	W72 (m ²)
430872							Bla UGL	R10/A+B	W72 (m ²)
430873							Bla UGL	R10/A+B	W84 (m ²)
430874	60 x 60	596 x 596 x 9	2,778 St pc	3 St pc	43,197 m ²		Bla UGL	R10/A+B	W84 (m ²)
430875			19,288 kg	1,080 m ² 20,829 kg	833,160 kg		Bla UGL	R10/A+B	W84 (m ²)
430876							Bla UGL	R10/A+B	W84 (m ²)

Wand- und Bodenfliese | Carreau de mur et de sol | Wall and floor tile

Feinsteinzeugplatten unglasiert | grès fin non-émaillés | porcelain stoneware tiles unglazed

15 x 60 cm



430865
silver
strukturiert, matt
structuré, mat
structured, matt

430867
natural grey
strukturiert, matt
structuré, mat
structured, matt

430866
mud grey
strukturiert, matt
structuré, mat
structured, matt

430868
deep grey
strukturiert, matt
structuré, mat
structured, matt

Auftragsfertigung: Rückgabe und/oder Stornierung bestellter Ware nicht möglich.

Fabrication sur commande : il nous est impossible d'accepter l'annulation de commandes d'articles ou le retour d'articles.

Make-to-order production: return and/or cancellation of ordered products not possible.

30 x 60 cm



430869
silver
strukturiert, matt
structuré, mat
structured, matt

430871
natural grey
strukturiert, matt
structuré, mat
structured, matt

430870
mud grey
strukturiert, matt
structuré, mat
structured, matt

430872
deep grey
strukturiert, matt
structuré, mat
structured, matt

60 x 60 cm



430873
silver
strukturiert, matt
structuré, mat
structured, matt

430875
natural grey
strukturiert, matt
structuré, mat
structured, matt

430874
mud grey
strukturiert, matt
structuré, mat
structured, matt

430876
deep grey
strukturiert, matt
structuré, mat
structured, matt

Art.	Nennmaß cote nominale nominal size cm	Herstellmaß cote de fabrication production size mm	m ²	Paket carton box	Palette palette pallet	Beanspr.-Gruppe groupe d'emploi wear resist. group	Norm Norme Standard	Trittsicherheit antidérapance non-slip	Preisgruppe groupe de prix price category
430877							Bla UGL	R10/A+B	W124 (m ²)
430878	60 x 120	596 x 1194 x 9	1,388 St pc	2 St pc	50,432 m ²		Bla UGL	R10/A+B	W124 (m ²)
430879			21,514 / kg	1,44 m ²	31,000 kg	1.085,000 kg	Bla UGL	R10/A+B	W124 (m ²)
430880							Bla UGL	R10/A+B	W124 (m ²)



silver



mud grey



natural grey



deep grey



Wand- und Bodenfliese | Carreau de mur et de sol | Wall and floor tile

Feinsteinzeugplatten unglasiert | grès fin non-émaillés | porcelain stoneware tiles unglazed

60 x 120 cm

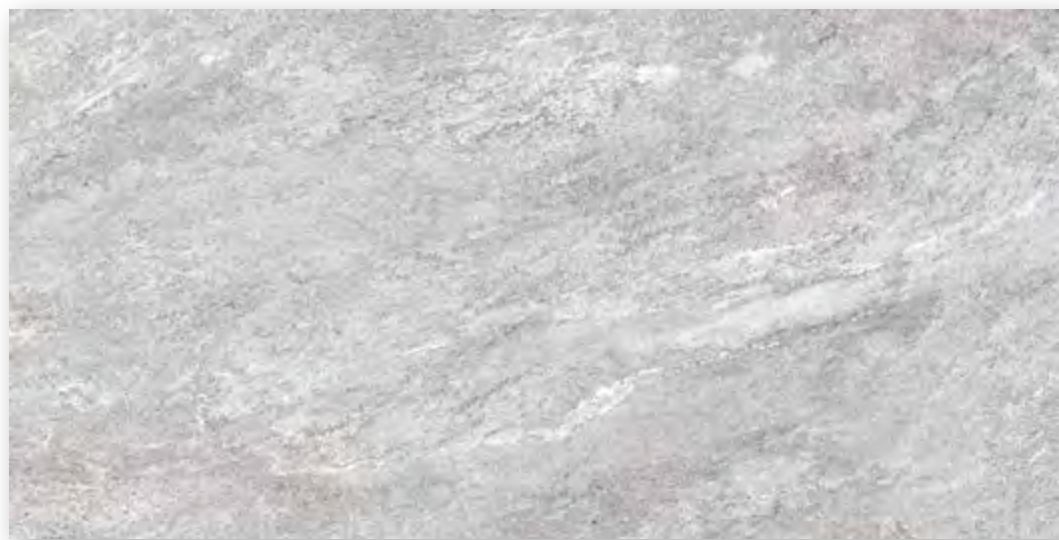

430877

silver
strukturiert, matt
structuré, mat
structured, matt

430878

mud grey
strukturiert, matt
structuré, mat
structured, matt

430879

natural grey
strukturiert, matt
structuré, mat
structured, matt

430880

deep grey
strukturiert, matt
structuré, mat
structured, matt

Art.	Nennmaß cote nominale nominal size cm	Herstellmaß cote de fabrication production size mm	m ²	Paket carton box	Palette palette pallet	Beanspr.-Gruppe groupe d'emploi wear resist. group	Norm Norme Standard	Trittsicherheit antidérapance non-slip	Preisgruppe groupe de prix price category
430881							Bla UGL	R11/B	W143 (m ²)
430882	60 x 60	596 x 596 x 20	2,778 St pc	2 St pc	21,598 m ²		Bla UGL	R11/B	W143 (m ²)
430883			47,226 kg	0,720 m ² 34,000 kg	1.020,000 kg		Bla UGL	R11/B	W143 (m ²)
430884							Bla UGL	R11/B	W143 (m ²)
430885							Bla UGL	R11/B	W161 (m ²)
430886	60 x 120	596 x 1194 x 20	1,388 St pc	1 St pc	25,200 m ²		Bla UGL	R11/B	W161 (m ²)
430887			45,110 kg	0,720 m ² 32,500 kg	1.137,500 kg		Bla UGL	R11/B	W161 (m ²)
430888							Bla UGL	R11/B	W161 (m ²)

Terrassenplatte | dalle de terrasse | patio tile*

Feinsteinzeugfliesen unglasiert | grès cérame fin vitrifié non-émaillés | porcelain stoneware tiles unglazed

60 x 60 cm



430881
silver
strukturiert, matt
structuré, mat
structured, matt

430882
mud grey
strukturiert, matt
structuré, mat
structured, matt

430883
natural grey
strukturiert, matt
structuré, mat
structured, matt

430884
deep grey
strukturiert, matt
structuré, mat
structured, matt

60 x 120 cm **

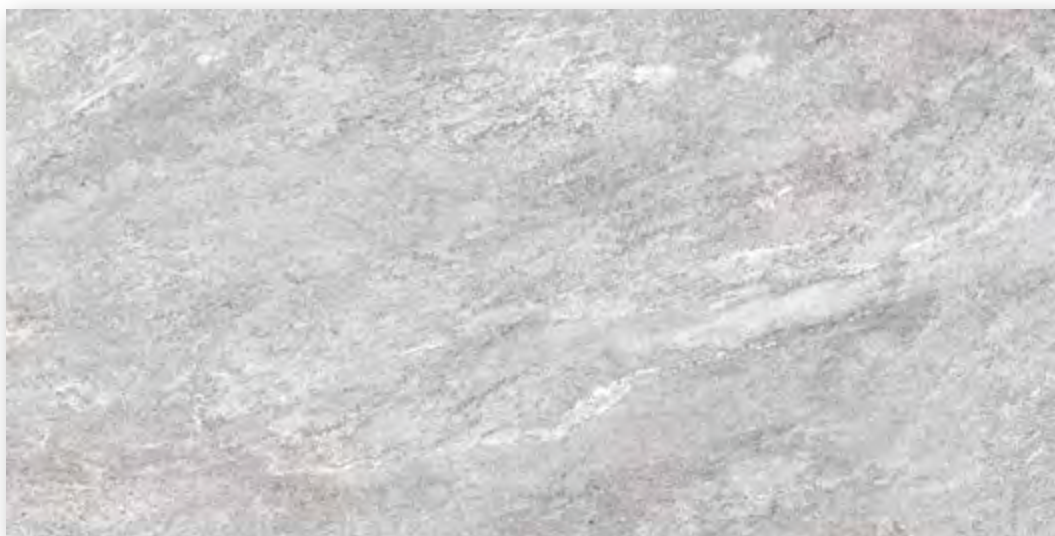

430885
silver
strukturiert, matt
structuré, mat
structured, matt

430886
mud grey
strukturiert, matt
structuré, mat
structured, matt

430887
natural grey
strukturiert, matt
structuré, mat
structured, matt

430888
deep grey
strukturiert, matt
structuré, mat
structured, matt

* Hohes Gewicht! Karton bitte nur zu Zweit transportieren.
* Poids élevé ; a transporter par deux personnes seulement.
* High weight only to carry with two persons.

** Achtung: Sonderpalette. Keine Rücknahme, kein Umtausch.
** Attention : palette spéciale. Pas de retour, pas d'échange.
** Please note: special pallet. No return, no exchange.

Art.	Nennmaß cote nominale nominal size cm	Herstellmaß cote de fabrication production size mm	m	Paket carton box	Palette palette pallet	Beanspr.-Gruppe groupe d'emploi wear resist. group	Norm Norme Standard	Trittsicherheit antidérapance non-slip	Preisgruppe groupe de prix price category
430897							Bla UGL	R10/A+B	W488 (St pc)
430888	15 x 60	148 x 598 x 9	2,000 St pc	2 St pc			Bla UGL	R10/A+B	W488 (St pc)
430889			2,780 / kg	1,060 m	2,780 / kg		Bla UGL	R10/A+B	W488 (St pc)
430900							Bla UGL	R10/A+B	W488 (St pc)

Dekorationselemente | éléments décoratifs | decoration elements

Bordüre Move | bordure Move | border Move

Feinsteinzeugfliesen unglasiert | grès cérame fin vitrifié non-émaillés | porcelain stoneware tiles unglazed

15 x 60 cm



430897
silver
strukturiert, matt
structuré, mat
structured, matt



430898
mud grey
strukturiert, matt
structuré, mat
structured, matt

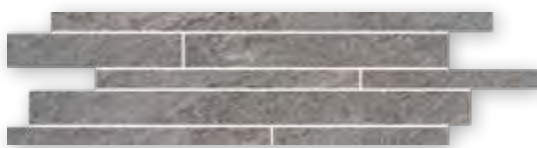

430899
natural grey
strukturiert, matt
structuré, mat
structured, matt



430900
deep grey
strukturiert, matt
structuré, mat
structured, mattd

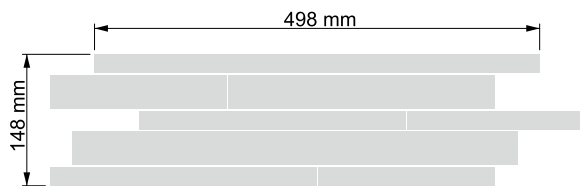

Verklebung rückseitig auf Glasfasernetz,
Bogen: 148 x 598 mm
Collée sur trame en fibre de verre à l'envers,
Feuille: 148 x 598 mm
Glass fibre net on reverse side,
Sheet: 148 x 598 mm

Abgabe der Dekorationselemente ausschließlich in vollen Kartons.
Éléments décoratifs uniquement livrables en cartons entiers.
Decoration elements only available in full boxes.

Art.	Nennmaß cote nominale nominal size cm	Herstellmaß cote de fabrication production size mm	m	Paket carton box	Palette palette pallet	Beanspr.-Gruppe groupe d'emploi wear resist. group	Norm Norme Standard	Trittsicherheit antidérapance non-slip	Preisgruppe groupe de prix price category
430893							Bla UGL	R10/A+B	W473 (St pc)
430894	30 x 60	297 x 596 x 9	1,667 St pc	7 St pc			Bla UGL	R10/A+B	W473 (St pc)
430895			5,973 / kg	4,199 m	25,081 kg		Bla UGL	R10/A+B	W473 (St pc)
430896							Bla UGL	R10/A+B	W473 (St pc)
430889							Bla UGL		W439 (St pc)
430890	7x 60	70 x 596 x 9	1,667 St pc	22 St pc			Bla UGL		W439 (St pc)
430891			1,357 / kg	13,197 m	17,908 kg		Bla UGL		W439 (St pc)
430892							Bla UGL		W439 (St pc)

Treppenfliese | nez de marche | stair tile

Feinsteinzeugfliesen unglasiert | grès cérame fin vitrifié non-émaillés | porcelain stoneware tiles unglazed

30 x 60 cm



430893
silver
strukturiert, matt
structuré, mat
structured, matt

430894
mud grey
strukturiert, matt
structuré, mat
structured, matt

430895
natural grey
strukturiert, matt
structuré, mat
structured, matt

430896
deep grey
strukturiert, matt
structuré, mat
structured, matt

Auftragsfertigung: Rückgabe und/oder Stornierung bestellter Ware nicht möglich.

Fabrication sur commande : il nous est impossible d'accepter l'annulation de commandes d'articles ou le retour d'articles.

Make-to-order production: return and/or cancellation of ordered products not possible.

Sockel, gerundet | plinthe, arrondie | skirting, rounded

Feinsteinzeugfliesen unglasiert | grès cérame fin vitrifié non-émaillés | porcelain stoneware tiles unglazed

7 x 60 cm



430889
silver
strukturiert, matt
structuré, mat
structured, matt

430890
mud grey
strukturiert, matt
structuré, mat
structured, matt

430891
natural grey
strukturiert, matt
structuré, mat
structured, matt

430892
deep grey
strukturiert, matt
structuré, mat
structured, matt

Art.	Nennmaß cote nominale nominal size cm	Herstellmaß cote de fabrication production size mm	m ²	Paket carton box	Palette palette pallet	Beanspr.-Gruppe groupe d'emploi wear resist. group	Norm Norme Standard	Trittsicherheit antidérapance non-slip	Preisgruppe groupe de prix price category
430853							Bla UGL	R10/A+B	W288 (m ²)
430854	5 x 5	47 x 47 x 9	11,111 Bögen plaques sheets	12 Bögen plaques sheets	32,400 m ²		Bla UGL	R10/A+B	W288 (m ²)
430855			19,833 kg	1,080 m ² 21,420 kg	642,600 kg		Bla UGL	R10/A+B	W288 (m ²)
430856							Bla UGL	R10/A+B	W288 (m ²)

Mosaik | mosaïque | mosaic

Feinsteinzeugfliesen unglasiert | grès cérame fin vitrifié non-émaillés | porcelain stoneware tiles unglazed

5 x 5 cm



430853
silver
strukturiert, matt
structuré, mat
structured, matt



430854
mud grey
strukturiert, matt
structuré, mat
structured, matt



430855
natural grey
strukturiert, matt
structuré, mat
structured, matt

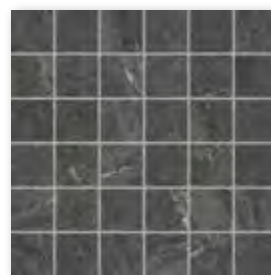

430856
deep grey
strukturiert, matt
structuré, mat
structured, matt



Mosaik, Verklebung rückseitig auf Glasfasernetz
Bogen: 297 x 297 mm

Mosaïque, collée sur trame en fibre de verre à
l'envers, Feuille: 297 x 297 mm

Mosaic, glass fibre net on reverse side
Sheet: 297 x 297 mm



3D-Rendering / Architekt · architecte · architect: VSBL, Belgrad, Serbien · Belgrade, Serbie · Belgrade, Serbia / Serie · série · series: Solid Rock

Urbaner Chic in trendiger Beton-Optik

Vier Farben, zwei Formate – so puristisch versteht Soul zu überzeugen. Für ein zeitloses Interieur oder einen Style mit engem Bezug zur Natur. Je nach Farbstellung lassen sich hier unterschiedliche Wirkungen erzielen. In Braun, Anthrazit, Basalt, Zementgrau stehen Fliesen in klassischen 30 x 60 cm und quadratischen 60 x 60 cm mit Trittsicherheit R9 zur Verfügung. Ergänzt wird die Formatpalette durch passende Treppenfliesen in 30 x 60 cm, Sockel und 5 x 5 cm-Mosaik – für eine durchgehend einheitliche Gestaltung an Wand, Boden und in Nassbereichen.

Le chic urbain du look béton

Quatre teintes, deux formats suffisent à Soul pour convaincre. Pour un intérieur intemporel ou un style proche de la nature. Différentes combinaisons de teintes permettent d'obtenir différents effets. Les carreaux antidérapants R9 sont disponibles en brun, anthracite, basalte et gris ciment au format rectangulaire de 30 x 60 cm ou carré de 60 x 60 cm. La gamme est complétée par les nez de marche de 30 x 60 cm, les plinthes et les mosaïques de 5 x 5 cm pour une conception uniforme des murs, sols et espaces humides.

Urban chic with a trendy concrete look

Available in four colors and two formats – Soul is convincingly puristic. For a timeless interior or a style with a close connection to nature. Depending on the colors, various effects can be achieved here. Tiles in classic 30 x 60 cm and square 60 x 60 cm formats with R9 slip resistance are available in brown, anthracite, basalt and cement-grey. The range of formats is supplemented by matching stair tiles in 30 x 60 cm, skirtings and 5 x 5 cm mosaics – for a consistently uniform design on walls, floors and in wet areas.

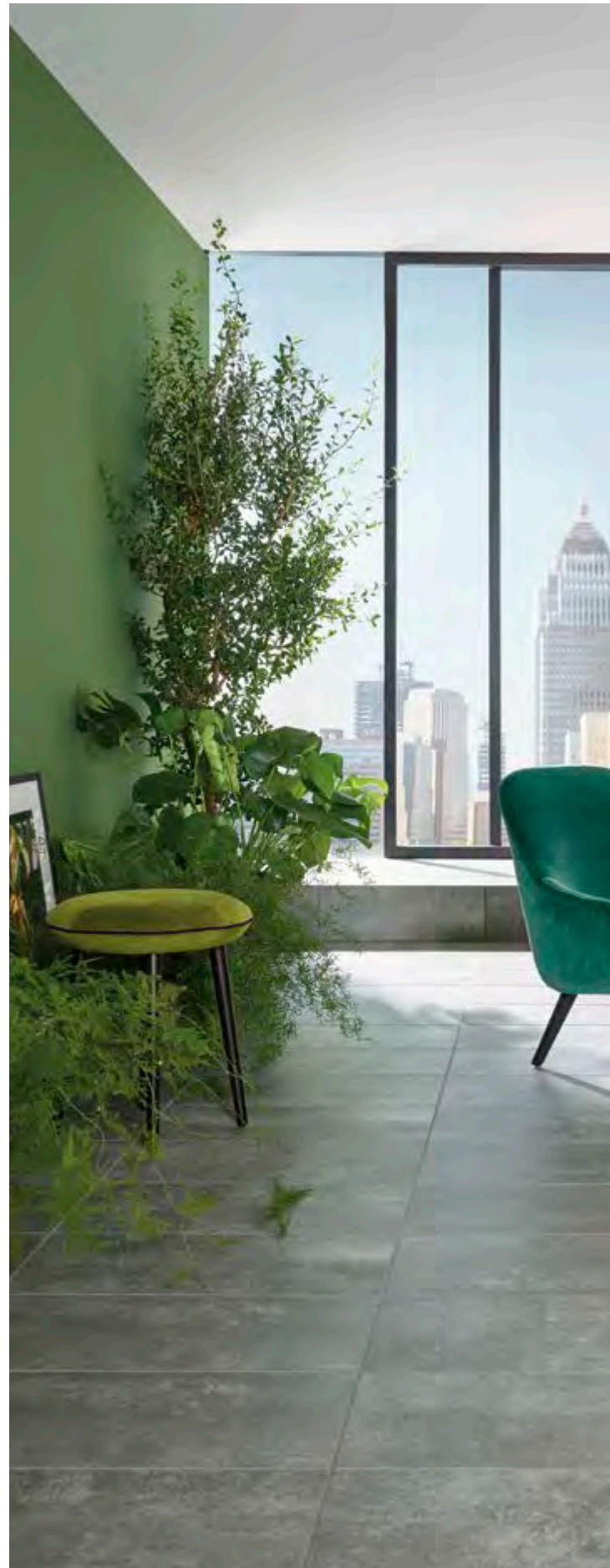



Studioaufnahme · photo prise en studio · studio photo / Architekt · architecte · architect: STELLWERK architekten, Dresden, Deutschland
Allemagne · Germany / Serie · série · series: Soul / Photo: Jochen Stüber

Art.	Nennmaß cote nominale nominal size cm	Herstellmaß cote de fabrication production size mm	m ²	Paket carton box	Palette palette pallet	Beanspr.-Gruppe groupe d'emploi wear resist. group	Norm Norme Standard	Trittsicherheit antidérapance non-slip	Preisgruppe groupe de prix price category
434854							Bla UGL	R9	W84 (m ²)
434855	30 x 60	297 x 597 x 10,5	5,556 St pc	6 St pc	43,197 m ²		Bla UGL	R9	W84 (m ²)
434856			23,224 kg	1,080 m ² 25,080 kg	1.003,200 kg		Bla UGL	R9	W84 (m ²)
434857							Bla UGL	R9	W84 (m ²)
434858							Bla UGL	R9	W91 (m ²)
434859	60 x 60	597 x 597 x 10,5	2,778 St pc	3 St pc	38,877 m ²		Bla UGL	R9	W91 (m ²)
434860			23,769 kg	1,080 m ² 25,668 kg	924,048 kg		Bla UGL	R9	W91 (m ²)
434861							Bla UGL	R9	W91 (m ²)

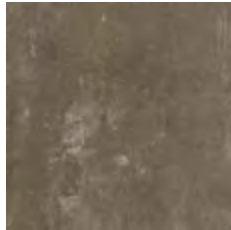

braun
brun
brown

V4

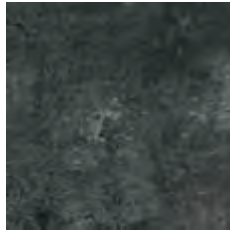

anthrazit
anthracite

V4

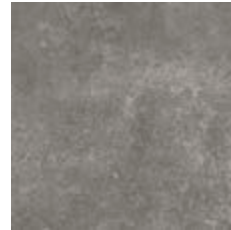

basalt
basalte
basalt

V3



zementgrau
gris ciment
cement-grey

V3

Boden- und Wandfliese | carreau de sol et de mur | floor and wall tile

Feinsteinzeugfliesen unglasiert | grès cérame fin vitrifié non-émaillés | porcelain stoneware tiles unglazed

30 x 60 cm

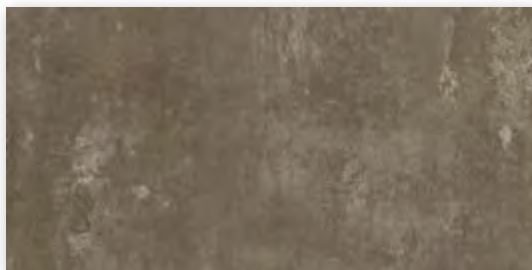

434854

braun | brun | brown
eben, matt | lisse, mat | smooth, matt



434855

anthrazit | anthracite
eben, matt | lisse, mat | smooth, matt

434856

basalt | basalte | basalt
eben, matt | lisse, mat | smooth, matt

434857

zementgrau | gris ciment | cement-grey
eben, matt | lisse, mat | smooth, matt

60 x 60 cm



434858

braun | brun | brown
eben, matt | lisse, mat | smooth, matt



434859

anthrazit | anthracite
eben, matt | lisse, mat | smooth, matt

434860

basalt | basalte | basalt
eben, matt | lisse, mat | smooth, matt

434861

zementgrau | gris ciment | cement-grey
eben, matt | lisse, mat | smooth, matt

Art.	Nennmaß cote nominale nominal size cm	Herstellmaß cote de fabrication production size mm	m	Paket carton box	Palette palette pallet	Beanspr.-Gruppe groupe d'emploi wear resist. group	Norm Norme Standard	Trittsicherheit antidérapance non-slip	Preisgruppe groupe de prix price category
434862							Bla UGL	R9	W473 (St pc)
434863	30 x 60	297 x 597 x 10,5	1,667 St pc	6 St pc			Bla UGL	R9	W473 (St pc)
434864			6,968 kg	3,599 m	25,080 kg		Bla UGL	R9	W473 (St pc)
434865							Bla UGL	R9	W473 (St pc)
434866							Bla UGL		W439 (St pc)
434867	7 x 60	70 x 597 x 10,5	1,667 St pc	22 St pc			Bla UGL		W439 (St pc)
434868			1,584 kg	13,197 m	20,900 kg		Bla UGL		W439 (St pc)
434869							Bla UGL		W439 (St pc)

Treppenfliese | nez de marche | stair tile

Feinsteinzeugfliesen unglasiert | grès cérame fin vitrifié non-émaillés | porcelain stoneware tiles unglazed

30 x 60 cm

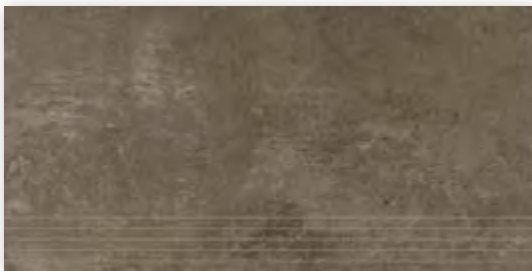

434862

braun | brun | brown
eben, matt | lisse, mat | smooth, matt



434863

anthrazit | anthracite
eben, matt | lisse, mat | smooth, matt

434864

basalt | basalte | basalt
eben, matt | lisse, mat | smooth, matt

434865

zementgrau | gris ciment | cement-grey
eben, matt | lisse, mat | smooth, matt

Auftragsfertigung: Rückgabe und/oder
Stornierung bestellter Ware nicht möglich.

Fabrication sur commande : il nous est
impossible d'accepter l'annulation de
commandes d'articles ou le retour d'articles.

Make-to-order production: return and/or
cancellation of ordered products not possible.

Sockel, gerundet | plinthe, arrondie | skirting, rounded

Feinsteinzeugfliesen unglasiert | grès cérame fin vitrifié non-émaillés | porcelain stoneware tiles unglazed

7 x 60 cm

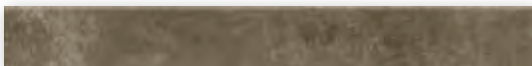

434866

braun | brun | brown
eben, matt | lisse, mat | smooth, matt



434867

anthrazit | anthracite
eben, matt | lisse, mat | smooth, matt

434868

basalt | basalte | basalt
eben, matt | lisse, mat | smooth, matt

434869

zementgrau | gris ciment | cement-grey
eben, matt | lisse, mat | smooth, matt

Art.	Nennmaß cote nominale nominal size cm	Herstellmaß cote de fabrication production size mm	m ²	Paket carton box	Palette palette pallet	Beanspr.-Gruppe groupe d'emploi wear resist. group	Norm Norme Standard	Trittsicherheit antidérapance non-slip	Preisgruppe groupe de prix price category
434850							Bla UGL	R10/B	W278 (m ²)
434851	5 x 5	47 x 47 x 10,5	11,111 Bögen plaques sheets	11 Bögen plaques sheets	29,700 m ²		Bla UGL	R10/B	W278 (m ²)
434852			22,222 kg	0,990 m ² 22,000 kg	660,000 kg		Bla UGL	R10/B	W278 (m ²)
434853							Bla UGL	R10/B	W278 (m ²)

Mosaik | Mosaique | Mosaic

Feinsteinzeugfliesen unglasiert | grès cérame fin vitrifié non-émaillés | porcelain stoneware tiles unglazed

5 x 5 cm

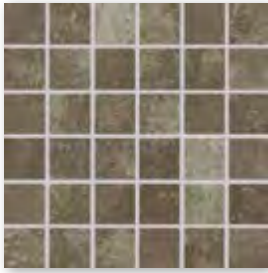

434850

V4

braun | brun | brown
eben, matt
lisse, mat
smooth, matt

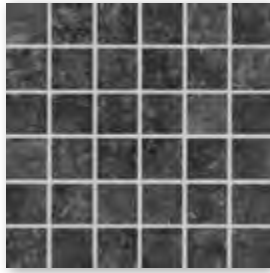

434851

V4

anthrazit | anthracite
eben, matt
lisse, mat
smooth, matt

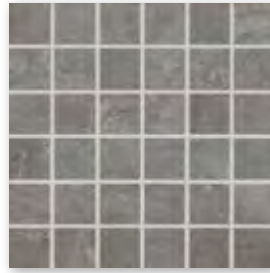

434852

V3

basalt | basalte | basalt
eben, matt
lisse, mat
smooth, matt



434853

V3

zementgrau | gris ciment | cement-grey
eben, matt
lisse, mat
smooth, matt



Mosaik, Verklebung rückseitig auf Glasfasernetz,
Bogen: 297 x 297 mm

Mosaique, collée sur trame en fibre de verre à
l'envers, Feuille : 297 x 297 mm

Mosaic, glass fibre net on reverse side,
Sheet: 297 x 297 mm



Studioaufnahme · photo prise en studio · studio photo / Architekt · architecte · architect: STELLWERK architekten, Dresden, Deutschland /
Serie · série · series: Soul / Photo: Jochen Stüber



3D-Rendering / Serie · série · series: Stories

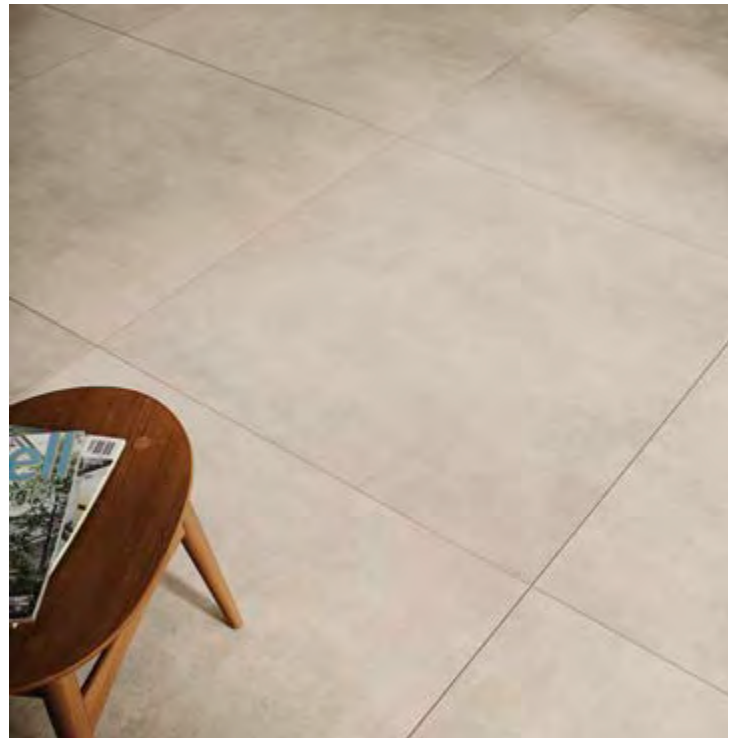

Wenn Räume erzählen

Die Serie Stories kommt durch und durch urban daher: mit ihrer Optik von Zement, ihren zeitlosen Grautönen, ihren vielen kreativen Möglichkeiten und ihrer faszinierenden Großzügigkeit. Über die bewusste Kombination von Serienkomponenten spiegeln sich die individuellen Vorlieben der Bewohner wider: Der Raum erzählt Geschichten. Die Bodenfliesen überzeugen durch ihre soften Nuancierungen und ihre unverfälschte, steinmatte Charakteristik von Zement. Für ein reizvoll urbanes Flair. Spannend wird die Serie Stories durch ihre zwei Dekore: das Schnittdekor Tangram und das Volldekor Ivy.

Lorsque les pièces racontent une histoire

La Série Stories est urbaine de A à Z : avec son aspect ciment et ses tons gris intemporels, ses nombreuses possibilités en matière de création et une fascinante générosité. La combinaison des composants de cette série reflète les goûts de ses occupants : la pièce raconte alors une histoire. Ces carreaux de sol sauront convaincre par leurs nuances douces et la pureté minérale du ciment. Pour donner aux espaces un charme urbain. Deux passionnants nouveaux décors viennent compléter la Série Stories : le décor découpé Tangram et le décor intégral Ivy.

When rooms tell stories

The series Stories is urban to the core: with its cement-like look, timeless grey shades, countless creative options and fascinating opulence. The intentional combination of components of the series reflects the residents' individual preferences: rooms literally tell stories. The floor tiles are convincing thanks to their soft nuances and unadulterated, stone-matt cement characteristics, thus creating an appealingly urban flair. What also makes the series Stories interesting is its two decoration variants: the Tangram cut decor and the Ivy full decor.

Art.	Nennmaß cote nominale nominal size cm	Herstellmaß cote de fabrication production size mm	m ²	Paket carton box	Palette palette pallet	Beanspr.-Gruppe groupe d'emploi wear resist. group	Norm Norme Standard	Trittsicherheit antidérapance non-slip	Preisgruppe groupe de prix price category
283177H	30 x 60	297 x 597 x 9	5,556 St pc	9 St pc	77,754 m ²		BIII GL		W63 (m ²)
283178H			14,946 kg	1,620 m ² 24,210 kg	1.162,080 kg		BIII GL		W63 (m ²)
353183H	35 x 100	347 x 997 x 10,5	2,857 St pc	3 St pc	58,803 m ²		BIII GL		W124 (m ²)
353184H			17,742 kg	1,050 m ² 18,630 kg	1.043,280 kg		BIII GL		W124 (m ²)

Wandfliese | carreau de mur | wall tile

Steingut glasiert | faïence émaillée | earthenware glazed

30 x 60 cm

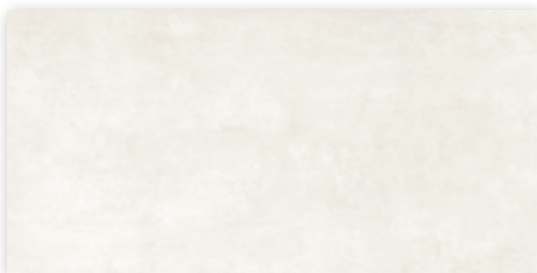

283177H

pearl

steinmatt, strukturiert | pierre matt, structuré | stone-matt, structured

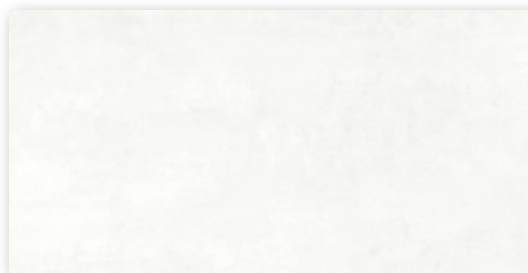

283178H

soft grey

steinmatt, strukturiert | pierre matt, structuré | stone-matt, structured



35 x 100 cm *

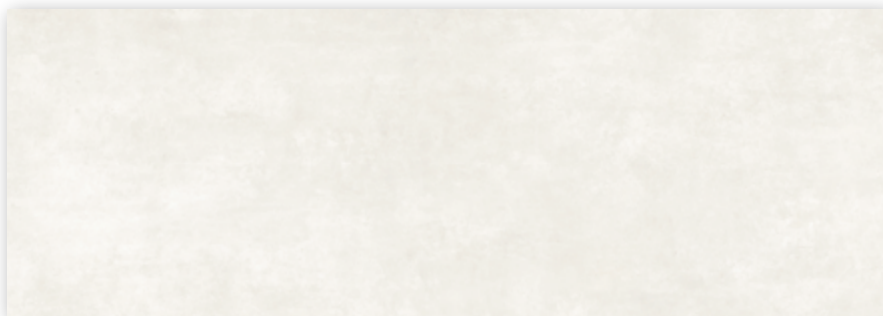

353183H

pearl

steinmatt, strukturiert | pierre matt, structuré | stone-matt, structured

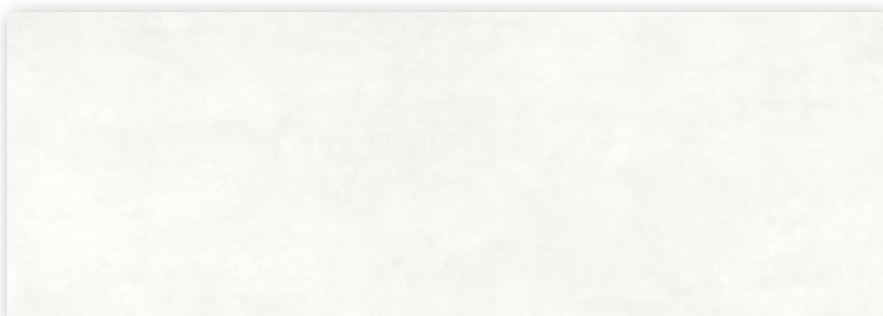

353184H

soft grey

steinmatt, strukturiert | pierre matt, structuré | stone-matt, structured



* Achtung: Sonderpalette.
Keine Rücknahme, kein Umtausch.
* Attention : palette spéciale.
Pas de retour, pas d'échange.
* Please note: special pallet.
No return, no exchange.

Art.	Nennmaß cote nominale nominal size cm	Herstellmaß cote de fabrication production size mm	m ²	Paket carton box	Palette palette pallet	Beanspr.-Gruppe groupe d'emploi wear resist. group	Norm Norme Standard	Trittsicherheit antidérapance non-slip	Preisgruppe groupe de prix price category
283187H	30 x 60	297 x 597 x 9	5,556 St pc	9 St pc	77,754 m ²		BIII GL		W91 (m ²)
283188H			14,946 kg	1,620 m ² 24,210 kg	1.162,080 kg		BIII GL		W91 (m ²)
353185H	35 x 100	347 x 997 x 10,5	2,857 St pc	3 St pc	58,803 m ²		BIII GL		W130 (m ²)
353186H			17,742 kg	1,050 m ² 18,630 kg	1.043,280 kg		BIII GL		W130 (m ²)

Dekorationselemente | éléments décoratifs | decoration elements

Volldekor Ivy | Volldekor carreau décoratif Ivy | decorative element Ivy

Steingut glasiert | faïence émaillée | earthenware glazed

30 x 60 cm

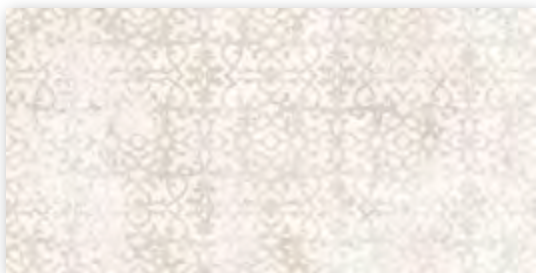

283187H

soft sepia

steinmatt, strukturiert | pierre matt, structuré | stone-matt, structured

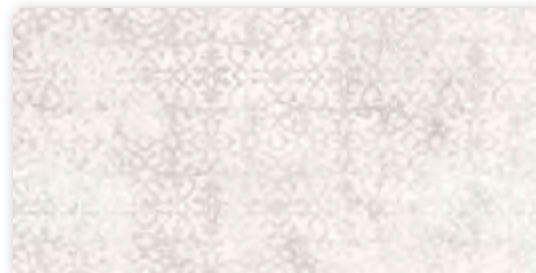

283188H

soft concrete

steinmatt, strukturiert | pierre matt, structuré | stone-matt, structured



35 x 100 cm *

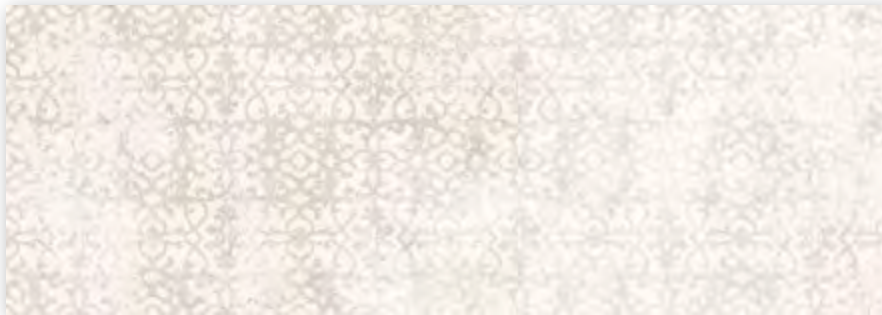

353185H

soft sepia

steinmatt, strukturiert | pierre matt, structuré | stone-matt, structured

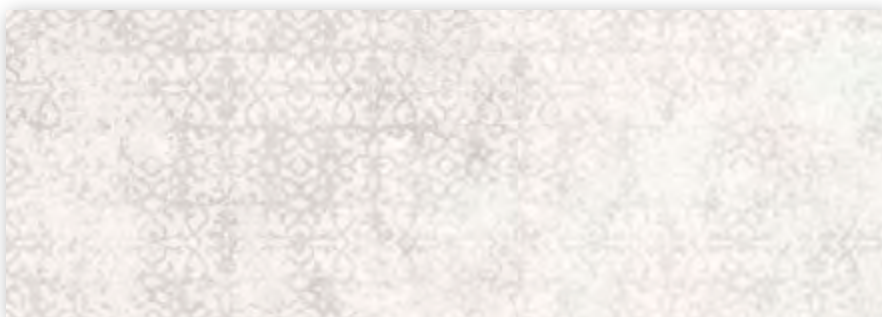

353186H

soft concrete

steinmatt, strukturiert | pierre matt, structuré | stone-matt, structured



* Achtung: Sonderpalette.
Keine Rücknahme, kein Umtausch.
* Attention : palette spéciale.
Pas de retour, pas d'échange.
* Please note: special pallet.
No return, no exchange.

Abgabe der Dekorationselemente
ausschließlich in vollen Kartons.
Eléments décoratifs uniquement
livrables en cartons entiers.
Decoration elements only available
in full boxes.

Art.	Nennmaß cote nominale nominal size cm	Herstellmaß cote de fabrication production size mm	m	Paket carton box	Palette palette pallet	Beanspr.-Gruppe groupe d'emploi wear resist. group	Norm Norme Standard	Trittsicherheit antidérapance non-slip	Preisgruppe groupe de prix price category
283179H							Bla UGL	R10/A	W501 (St pc)
283180H	30 x 30	297 x 297 x 10,5	3,333 Bögen plaques sheets	2 Bögen plaques sheets			Bla UGL	R10/A	W501 (St pc)
283181H			6,613 kg	0,600 m	3,968 kg		Bla UGL	R10/A	W501 (St pc)
283182H							Bla UGL	R10/A	W501 (St pc)

Dekorationselemente | éléments décoratifs | decoration elements

Mosaikmatte Tangram | mosaïque Tangram | mosaic sheet Tangram

Feinsteinzeugfliesen unglasiert | grès cérame fin vitrifié non-émaillés | porcelain stoneware tiles unglazed

30 x 30 cm



283179H

ivory
strukturiert, matt
structuré, mat
structured, matt



283180H

concrete
strukturiert, matt
structuré, mat
structured, matt



283181H

sepia
strukturiert, matt
structuré, mat
structured, matt

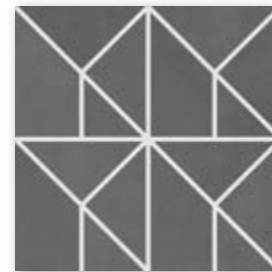

283182H

anthracite
strukturiert, matt
structuré, mat
structured, matt



Mosaik, Verklebung rückseitig auf Glasfasernetz,
Bogen: 297 x 297 mm

Mosaïque, collée sur trame en fibre de verre à
l'envers, Feuille : 297 x 297 mm

Mosaic, glass fibre net on reverse side,
Sheet: 297 x 297 mm

Abgabe der Dekorationselemente ausschließlich in vollen Kartons.
Éléments décoratifs uniquement livrables en cartons entiers.
Decoration elements only available in full boxes.

Art.	Nennmaß cote nominale nominal size cm	Herstellmaß cote de fabrication production size mm	m ²	Paket carton box	Palette palette pallet	Beanspr.-Gruppe groupe d'emploi wear resist. group	Norm Norme Standard	Trittsicherheit antidérapance non-slip	Preisgruppe groupe de prix price category
432315H							Bla UGL	R10/A	W72 (m ²)
432316H	30 x 60	297 x 597 x 10,5	5.556 St pc	6 St pc	43,197 m ²		Bla UGL	R10/A	W72 (m ²)
432317H			23,224 kg	1,080 m ² 25,080 kg	1.003,200 kg		Bla UGL	R10/A	W72 (m ²)
432318H							Bla UGL	R10/A	W72 (m ²)
432319H							Bla UGL	R10/A	W84 (m ²)
432320H	60 x 60	597 x 597 x 10,5	2,778 St pc	3 St pc	38,877 m ²		Bla UGL	R10/A	W84 (m ²)
432321H			23,769 kg	1,080 m ² 25,668 kg	924,048 kg		Bla UGL	R10/A	W84 (m ²)
432322H							Bla UGL	R10/A	W84 (m ²)



ivory



concrete



sepia



anthracite



Bodenfliese | carreau de sol | floor tile

Feinsteinzeugfliesen unglasiert | grès cérame fin vitrifié non-émailés | porcelain stoneware tiles unglazed

30 x 60 cm



432315H

ivory
strukturiert, matt
structuré, mat
structured, matt

432317H

sepia
strukturiert, matt
structuré, mat
structured, matt

432316H

concrete
strukturiert, matt
structuré, mat
structured, matt

432318H

anthracite
strukturiert, matt
structuré, mat
structured, matt

60 x 60 cm



432319H

ivory
strukturiert, matt
structuré, mat
structured, matt

432321H

sepia
strukturiert, matt
structuré, mat
structured, matt

432320H

concrete
strukturiert, matt
structuré, mat
structured, matt

432322H

anthracite
strukturiert, matt
structuré, mat
structured, matt

STORIES

Art.	Nennmaß cote nominale nominal size cm	Herstellmaß cote de fabrication production size mm	m ²	Paket carton box	Palette palette pallet	Beanspr.-Gruppe groupe d'emploi wear resist. group	Norm Norme Standard	Trittsicherheit antidérapance non-slip	Preisgruppe groupe de prix price category
432323							Bla UGL	R10/A	W140 (m ²)
432324	100 x 100	997 x 997 x 6	1,000 St pc	2 St pc	50,000 m ²		Bla UGL	R10/A	W140 (m ²)
432325			14,100 kg	2,000 m ² 28,200 kg	705,000 kg		Bla UGL	R10/A	W140 (m ²)
432326							Bla UGL	R10/A	W140 (m ²)



ivory



concrete



sepia



anthracite



Bodenfliese | carreau de sol | floor tile

Feinsteinzeugfliesen unglasiert | grès cérame fin vitrifié non-émaillés | porcelain stoneware tiles unglazed

100 x 100 cm

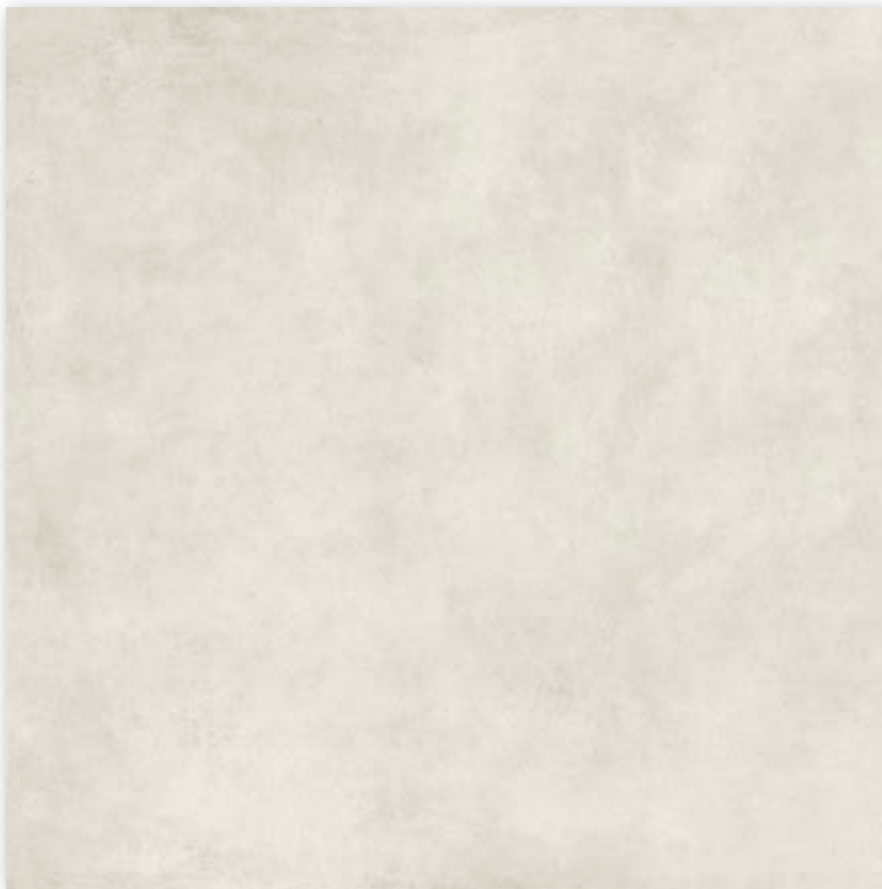

432323

ivory
strukturiert, matt
structuré, mat
structured, matt

432324

concrete
strukturiert, matt
structuré, mat
structured, matt

432325

sepia
strukturiert, matt
structuré, mat
structured, matt

432326

anthracite
strukturiert, matt
structuré, mat
structured, matt

Achtung: Sonderpalette. Keine Rücknahme, kein Umtausch.
Attention : palette spéciale. Pas de retour, pas d'échange.
Please note: special pallet. No return, no exchange.

Art.	Nennmaß cote nominale nominal size cm	Herstellmaß cote de fabrication production size mm	m	Paket carton box	Palette palette pallet	Beanspr.-Gruppe groupe d'emploi wear resist. group	Norm Norme Standard	Trittsicherheit antidérapance non-slip	Preisgruppe groupe de prix price category
432331H							Bla UGL	R10/A	W473 (St pc)
432332H	30 x 60	297 x 597 x 10,5	1,667 St pc	6 St pc			Bla UGL	R10/A	W473 (St pc)
432333H			6,968 kg	3,599 m	25,080 kg		Bla UGL	R10/A	W473 (St pc)
432334H							Bla UGL	R10/A	W473 (St pc)
432327H							Bla UGL		W439 (St pc)
432328H	7 x 60	70 x 597 x 10,5	1,667 St pc	15 St pc			Bla UGL		W439 (St pc)
432329H			1,584 kg	8,998 m	14,250 kg		Bla UGL		W439 (St pc)
432330H							Bla UGL		W439 (St pc)

Treppenfliese | nez de marche | stair tile

Feinsteinzeugfliesen unglasiert | grès cérame fin vitrifié non-émaillés | porcelain stoneware tiles unglazed

30 x 60 cm



432331H

ivory
strukturiert, matt
structuré, mat
structured, matt

432333H

sepia
strukturiert, matt
structuré, mat
structured, matt

432332H

concrete
strukturiert, matt
structuré, mat
structured, matt

432334H

anthracite
strukturiert, matt
structuré, mat
structured, matt

Auftragsfertigung: Rückgabe und/oder Stornierung bestellter Ware nicht möglich.

Fabrication sur commande : il nous est impossible d'accepter l'annulation de commandes d'articles ou le retour d'articles.

Make-to-order production: return and/or cancellation of ordered products not possible.

Sockel, gerundet | plinthe, arrondie | skirting, rounded

Feinsteinzeugfliesen unglasiert | grès cérame fin vitrifié non-émaillés | porcelain stoneware tiles unglazed

7 x 60 cm

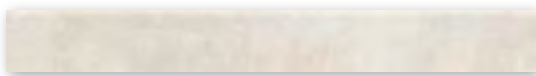

432327H

ivory
strukturiert, matt
structuré, mat
structured, matt

432329H

sepia
strukturiert, matt
structuré, mat
structured, matt

432328H

concrete
strukturiert, matt
structuré, mat
structured, matt

432330H

anthracite
strukturiert, matt
structuré, mat
structured, matt

Art.	Nennmaß cote nominale nominal size cm	Herstellmaß cote de fabrication production size mm	m ²	Paket carton box	Palette palette pallet	Beanspr.-Gruppe groupe d'emploi wear resist. group	Norm Norme Standard	Trittsicherheit antidérapance non-slip	Preisgruppe groupe de prix price category
432335H							Bla UGL	R10/B	W151 (m ²)
432336H	5 x 5	47 x 47 x 6,5	11 Bögen plaques sheets	11 Bögen plaques sheets	64,000 m ²		Bla UGL	R10/B	W151 (m ²)
432337H			12,331 kg	1,000 m ² 12,331 kg	789,184 kg		Bla UGL	R10/B	W151 (m ²)
432338H							Bla UGL	R10/B	W151 (m ²)
434986H							Bla UGL	R11/B	W151 (m ²)
434987H	60 x 60	597 x 597 x 20	2,778 St pc	2 St pc	21,598 m ²		Bla UGL	R11/B	W151 (m ²)
434988H			45,273 kg	0,720 m ² 32,500 kg	977,820 kg		Bla UGL	R11/B	W151 (m ²)
434989H							Bla UGL	R11/B	W151 (m ²)

Mosaik | mosaïque | mosaic

Feinsteinzeugfliesen unglasiert | grès cérame fin vitrifié non-émaillés | porcelain stoneware tiles unglazed

5 x 5 cm



432335H

ivory
strukturiert, matt | structuré, mat |
structured, matt



432336H

concrete
strukturiert, matt | structuré, mat |
structured, matt



432337H

sepia
strukturiert, matt | structuré, mat |
structured, matt

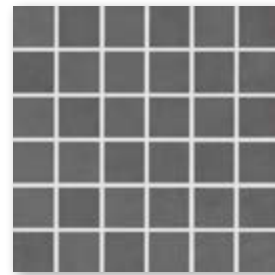

432338H

anthracite
strukturiert, matt | structuré, mat |
structured, matt

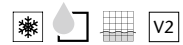

Mosaik, rückseitig thermoplastisch verklebt

Bogen: 297 x 297 mm

Mosaïque, collage thermoplastique sur l'envers

Feuille: 297 x 297 mm

Mosaic, glued thermo-plastically on back

Sheet: 297 x 297 mm

Terrassenplatte | dalle de terrasse | patio tile*

Feinsteinzeugfliesen unglasiert | grès cérame fin vitrifié non-émaillés | porcelain stoneware tiles unglazed

60 x 60 cm



434986H

ivory
strukturiert, matt
structuré, mat
structured, matt

434987H

concrete
strukturiert, matt
structuré, mat
structured, matt

434988H

sepia
strukturiert, matt
structuré, mat
structured, mat

434989H

anthracite
strukturiert, matt
structuré, mat
structured, mat

* Hohes Gewicht! Karton bitte nur zu Zweit transportieren.
* Poids élevé ; a transporter par deux personnes seulement.
* High weight only to carry with two persons.



TIMELESS

Lässig und modern

Bei Timeless verschmelzen Grafik und Relief von vertrautem Schiefer zu einer modernen Oberfläche, die Zeitlosigkeit, Eleganz und Coolness transportiert. So passt sich die Serie in verschiedene Stilwelten harmonisch ein: von lässig, modern bis gemütlich. Highlight der Serie ist die reliefierte Dekorfliese Arita, entwickelt in der Zusammenarbeit mit dem Designer Fritz Rossmann. In Anlehnung an seine bekannten Porzellan-gefäße verführt Arita durch ihre wechselnd rhythmischen Kerbungen zum Berühren und Fühlen – und Zeitlosigkeit trifft haptische Erfahrung.

Pour un style casual, moderne ou maison de campagne

La série Timeless utilise les reliefs de l'ardoise classique pour créer une surface moderne, qui véhicule un caractère intemporel, élégant et cool. La série convient ainsi idéalement à différents univers, qu'ils soient chaleureux, modernes ou plutôt décontractés. La pièce maîtresse de la série est le carreau de décoration à relief Arita, développé en collaboration avec le designer Fritz Rossmann. Arita s'inspire des célèbres céramiques japonaises. Le rythme de ces rainures changeantes invite au toucher. La rencontre d'un style intemporel et d'une expérience tactile unique.

For casual, modern or country living

The look and feel of familiar slate in the Timeless range merge to form a modern surface which exudes timelessness, elegance and coolness. Enabling the range to adapt harmoniously to various style collections: whether casual, modern or cosy. One highlight of the range is represented by the structured Arita decorative element, developed in collaboration with the designer Fritz Rossmann. In conformity with his popular porcelain bowls, Arita entices you to touch and feel its changing rhythmic notching – where timelessness meets a haptic experience.





Art.	Nennmaß cote nominale nominal size cm	Herstellmaß cote de fabrication production size mm	m ²	Paket carton box	Palette palette pallet	Beanspr.-Gruppe groupe d'emploi wear resist. group	Norm Norme Standard	Trittsicherheit antidérapance non-slip	Preisgruppe groupe de prix price category
283172H	30 x 60	297 x 597 x 9	5,556 St pc	9 St pc	77,754 m ²		BIII GL		B65 (m ²)
283173H			14,946 kg	1,620 m ² 24,210 kg	1.162,080 kg		BIII GL		B82 (m ²)

Wandfliese | carreau de mur | wall tile

Steingut glasiert | faïence émaillée | earthenware glazed

30 x 60 cm

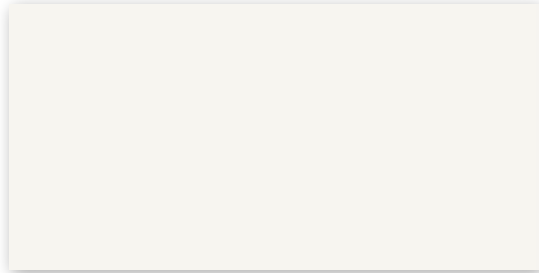

283172H

natural white

steinmatt, strukturiert | pierre mat, structuré | stone-matt, structured



Dekorationselemente | éléments décoratifs | decoration elements

Dekorfliese Arita | carreau décoratif Arita | decorative element Arita

Steingut glasiert | faïence émaillée | earthenware glazed

30 x 60 cm



283173H

natural white

steinmatt, strukturiert | pierre mat, structuré | stone-matt, structured



Abgabe der Dekorationselemente ausschließlich in vollen Kartons.
 Éléments décoratifs uniquement livrables en cartons entiers.
 Decoration elements only available in full boxes.

Art.	Nennmaß cote nominale nominal size cm	Herstellmaß cote de fabrication production size mm	m	Paket carton box	Palette palette pallet	Beanspr.-Gruppe groupe d'emploi wear resist. group	Norm Norme Standard	Trittsicherheit antidérapance non-slip	Preisgruppe groupe de prix price category
283174H							Bla UGL	R10/B	B510 (St pc)
283175H	30 x 30	297 x 297 x 10,5	3,333 St pc	2 St pc			Bla UGL	R10/B	B510 (St pc)
283176H			6,933 kg	0,600 m	4,160 kg		Bla UGL	R10/B	B510 (St pc)

Dekorationselemente | éléments décoratifs | decoration elements

Mosaikmatte Trio | mosaïque Trio | mosaic sheet Trio

Feinsteinzeugfliesen unglasiert | grès cérame fin vitrifié non-émaillés | porcelain stoneware tiles unglazed

30 x 30 cm



283174H

sand
strukturiert, matt
structuré, mat
structured, matt



283175H

pebble grey
strukturiert, matt
structuré, mat
structured, matt

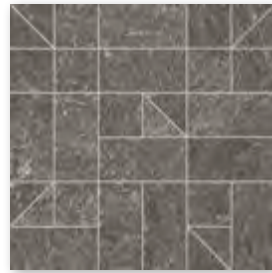

283176H

black
strukturiert, matt
structuré, mat
structured, matt



Mosaik, Verklebung
rückseitig auf
Glasfasernetz, Bogen:
297 x 297 mm

Mosaïque, collée sur
trame en fibre de verre à
l'envers, Feuille :
297 x 297 mm

Mosaic, glass fibre net
on reverse side, Sheet:
297 x 297 mm

Abgabe der Dekorationselemente ausschließlich in vollen Kartons.
Éléments décoratifs uniquement livrables en cartons entiers.
Decoration elements only available in full boxes.

Art.	Nennmaß cote nominale nominal size cm	Herstellmaß cote de fabrication production size mm	m ²	Paket carton box	Palette palette pallet	Beanspr.-Gruppe groupe d'emploi wear resist. group	Norme Norme Standard	Trittsicherheit antidérapance non-slip	Preisgruppe groupe de prix price category
432086H							Bla UGL	R10/B	B112 (m ²)
432087H	30 x 60	297 x 597 x 10,5	5,556 St pc	6 St pc	43,197 m ²		Bla UGL	R10/B	B112 (m ²)
432088H			23,224 kg	1,080 m ² 25,080 kg	1.003,200 kg		Bla UGL	R10/B	B112 (m ²)
432089H							Bla UGL	R10/B	B126 (m ²)
432090H	60 x 60	597 x 597 x 10,5	2,778 St pc	3 St pc	38,877 m ²		Bla UGL	R10/B	B126 (m ²)
432091H			23,769 kg	1,080 m ² 25,668 kg	924,048 kg		Bla UGL	R10/B	B126 (m ²)

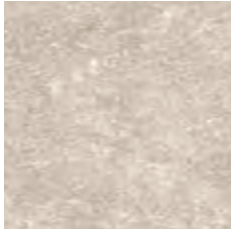

sand



pebble grey

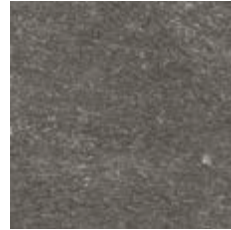

black



Bodenfliese | carreau de sol | floor tile

Feinsteinzeugfliesen unglasiert | grès cérame fin vitrifié non-émaillés | porcelain stoneware tiles unglazed

30 x 60 cm



432086H

sand
strukturiert, matt
structuré, mat
structured, matt



432087H

pebble grey
strukturiert, matt
structuré, mat
structured, matt

432088H

black
strukturiert, matt
structuré, mat
structured, matt

60 x 60 cm



432089H

sand
strukturiert, matt
structuré, mat
structured, matt



432090H

pebble grey
strukturiert, matt
structuré, mat
structured, matt

432091H

black
strukturiert, matt
structuré, mat
structured, matt

Art.	Nennmaß cote nominale nominal size cm	Herstellmaß cote de fabrication production size mm	m ² /m	Paket carton box	Palette palette pallet	Beanspr.-Gruppe groupe d'emploi wear resist. group	Norm Norme Standard	Trittsicherheit antidérapance non-slip	Preisgruppe groupe de prix price category
432092H							Alb UGL	R10/B	B152 (m ²)
432093H	60 x 120	597 x 1197 x 10,5	1,388 St pc / m ²	2 St pc	30,259 m ²		Alb UGL	R10/B	B152 (m ²)
432094H			23,804 kg	1,441 m ²	34,300 kg		Alb UGL	R10/B	B152 (m ²)
432095H							Bla UGL		B440 (St pc)
432096H	7 x 60	70 x 597 x 10,5	1,667 St pc / m	15 St pc			Bla UGL		B440 (St pc)
432097H			1,584 kg	8,998 m	14,250 kg		Bla UGL		B440 (St pc)

Bodenfliese | carreau de sol | floor tile

Feinsteinzeugfliesen unglasiert | grès cérame fin vitrifié non-émaillés | porcelain stoneware tiles unglazed

60 x 120 cm



432092H

sand
strukturiert, matt
structuré, mat
structured, matt

432093H

pebble grey
strukturiert, matt
structuré, mat
structured, matt

432094H

black
strukturiert, matt
structuré, mat
structured, matt

Sockel, gerundet | plinthe, arrondie | skirting, rounded

Feinsteinzeugfliesen unglasiert | grès cérame fin vitrifié non-émaillés | porcelain stoneware tiles unglazed

7 x 60 cm

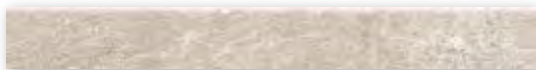

432095H

sand
strukturiert, matt
structuré, mat
structured, matt

432096H

pebble grey
strukturiert, matt
structuré, mat
structured, matt

432097H

black
strukturiert, matt
structuré, mat
structured, matt



Studioaufnahme · photo prise en studio · studio photo / Serie · série · series: Trevi / Photo: Herbert Bürger



Klassisch und schlicht

Die Serie Trevi setzt keramisch das Naturmaterial Marmor um. Zu den Wandfliesen in zwei Farbstellungen, Weiß-Grau und Weiß-Beige kann das dynamische, kontrastreiche Schnittdekor aus Feinsteinzeug kombiniert werden.

Classique et simple

La série Trevi est une interprétation céramique du matériau naturel qu'est le marbre. Le décor découpé, dynamique et contrasté, en grès cérame fin vitrifié peut être combiné avec les carreaux de mur en deux coloris, à savoir blanc-gris et blanc-beige.

Classic and simple

The Trevi series ceramically interprets marble as a natural material. The wall tiles in the two colours white-grey and white-beige can be combined with the dynamic, high-contrast cut decor made of porcelain stoneware.

Art.	Nennmaß cote nominale nominal size cm	Herstellmaß cote de fabrication production size mm	m ² /m	Paket carton box	Palette palette pallet	Beanspr.-Gruppe groupe d'emploi wear resist. group	Norm Norme Standard	Trittsicherheit antidérapance non-slip	Preisgruppe groupe de prix price category
280867							BIII GL	B69 (m ²)	
280868	30 x 60	296 x 595 x 9	5,556 St pc / m ²	9 St pc	77,754 m ²		BIII GL	B69 (m ²)	
280869			14,946 kg	1,620 m ² 24,210 kg	1.162,080 kg		BIII GL	B69 (m ²)	
280870							BIII GL	B69 (m ²)	
280786	4,7 x 30	47 x 296 x 10,5	3,333 St pc / m	6 St pc			Bla UGL	B447 (St pc)	
280787			0,967 kg	1,800 m 1,740 kg			Bla UGL	B447 (St pc)	

Wandfliese | carreau de mur | wall tile

Steingutfliessen glasiert | faïence émaillé | earthenware tiles glazed

30 x 60 cm

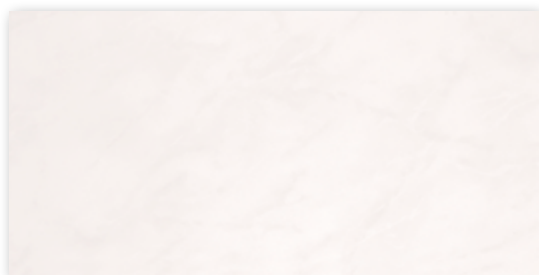

V2



V2

280867

weiß-grau | blanc-gris | white-grey
glänzend, eben | brillant, lisse | glossy, smooth

280868

weiß-beige | blanc-beige | white-beige
glänzend, eben | brillant, lisse | glossy, smooth

280869

weiß-grau | blanc-gris | white-grey
seidenmatt, eben | satinée, lisse | silky-matt, smooth

280870

weiß-beige | blanc-beige | white-beige
seidenmatt, eben | satinée, lisse | silky-matt, smooth

Dekorationselemente | éléments décoratifs | decoration elements

Bordüre | bordure | border

Feinsteinzeugfliesen unglasiert | grès cérame fin vitrifié non-émaillés | porcelain stoneware tiles unglazed

4,7 x 30 cm

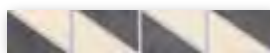
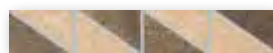

280786

beige-braun | beige-brun | beige-brown
strukturiert, matt | structuré, mat | structured, matt

280787

beige-anthrazit | beige anthracite | beige-anthracite
strukturiert, matt | structuré, mat | structured, matt

Abgabe der Dekorationselemente ausschließlich in vollen Kartons.
Éléments décoratifs uniquement livrables en cartons entiers.
Decoration elements only available in full boxes.



Studioaufnahme · photo prise en studio · studio photo / Serie · série · series: Trevi / Photo: Herbert Bürger



Studioaufnahme · photo prise en studio · studio photo / Architekt · architecte · architect: VSBL, Belgrad, Serbien · Belgrade, Serbie · Belgrade, Serbia /
Serie · série · series: Urban Cotto / Photo: Jochen Stüber



Natürlichkeit trifft City

Urban Cotto bringt natürliche Eleganz in den gesamten Wohnbereich. Die Protecta-vergütete Feinsteinzeugserie überzeugt durch ihr klares Konzept: ein Format in 60 x 60 cm, in klassischem Terra, Beige, Braun oder Grau und mit Trittsicherheitsstufe R10. Für eine kompromisslose Gestaltung nach dem Vorbild traditionsreicher Cotto-Fliesen.

Le naturel à la rencontre de l'urbain

Urban Cotto apporte aux espaces intérieurs, grâce aux variantes conçues à cet effet, une touche d'élégance naturelle. La gamme, des carreaux en grés cérame à revêtement Protecta, séduit par la clarté de son concept : un format de 60 x 60 cm pour des carreaux antidérapants R10 aux teintes classique terra, beige, brun et gris. Pour une décoration sans compromis sur le modèle des carreaux en terre cuite, riches en tradition.

Naturalness meets the city

Urban Cotto injects natural elegance into the entire living area. The Protecta-coated porcelain stoneware series is convincing thanks to its unambiguous concept: one format in 60 x 60 cm, in classic terra, beige, brown or grey and with non-slip R10. For an uncompromising design based on traditional cotto tiles.

URBAN COTTO

Art.	Nennmaß cote nominale nominal size cm	Herstellmaß cote de fabrication production size mm	m ²	Paket carton box	Palette palette pallet	Beanspr.-Gruppe groupe d'emploi wear resist. group	Norm Norme Standard	Trittsicherheit antidérapance non-slip	Preisgruppe groupe de prix price category
052292							Bla UGL	R10	W130 (m ²)
052293	60 x 60	596 x 596 x 10	2,778 St pc	3 St pc	43,197 m ²		Bla UGL	R10	W130 (m ²)
052294			22,780 kg	1,080 m ² 24,600 kg	984,000 kg		Bla UGL	R10	W130 (m ²)
052295							Bla UGL	R10	W130 (m ²)



beige

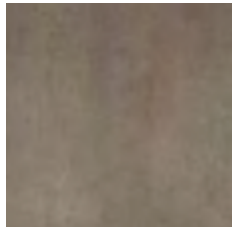

braun
brun
brown

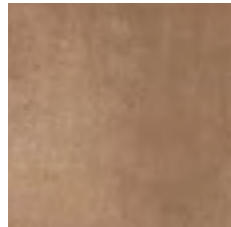

terra

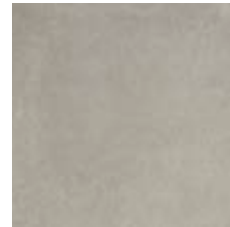

grau
gris
grey



Bodenfliese | carreau de sol | floor tile

Feinsteinzeugfliesen unglasiert | grès cérame fin vitrifié non-émaillés | porcelain stoneware tiles unglazed

60 x 60 cm



052292

beige
eben, matt | lisse, mat | smooth, matt

052293

braun | brun | brown
eben, matt | lisse, mat | smooth, matt

052294

terra
eben, matt | lisse, mat | smooth, matt

052295

grau | gris | grey
eben, matt | lisse, mat | smooth, matt

Art.	Nennmaß cote nominale nominal size cm	Herstellmaß cote de fabrication production size mm	m	Paket carton box	Palette palette pallet	Beanspr.-Gruppe groupe d'emploi wear resist. group	Norm Norme Standard	Trittsicherheit antidérapance non-slip	Preisgruppe groupe de prix price category
052401							Bla UGL	W439 (St pc)	
052402	7 x 60	70 x 596 x 10	1,667 St pc	22 St pc			Bla UGL	W439 (St pc)	
052403			1,550 kg	13,197 m	20,460 kg		Bla UGL	W439 (St pc)	
052404							Bla UGL	W439 (St pc)	

Sockel, gerundet | plinthe, arrondie | skirting, rounded

Feinsteinzeugfliesen unglasiert | grès cérame fin vitrifié non-émaillés | porcelain stoneware tiles unglazed

7 x 60 cm

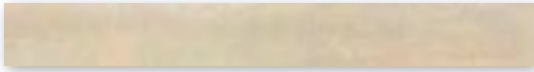

052401

beige
eben, matt | lisse, mat | smooth, matt

052402

braun | marron | brown
eben, matt | lisse, mat | smooth, matt

052403

terra
eben, matt | lisse, mat | smooth, matt

052404

grau | gris | grey
eben, matt | lisse, mat | smooth, matt





Kraftvoll, entspannt und zeitlos

Walden ist ein klassisches, naturgetreues Holzdesign gefertigt in hochwertiger Keramik. Ein natürliches Produkt, das die Beliebtheit von authentischen Holzoberflächen mit den Vorteilen keramischer Belagsmaterialien verbindet. Die 5 Farbtöne im klassischen Dielenformat 20 x 120 cm bedienen ein weites Spektrum unterschiedlichster Stilrichtungen und lassen sich je nach Wunsch harmonisch oder kontrastreich mit anderen Materialien kombinieren. Für den Outdoor Bereich stehen alle Farben im Format 40 x 120 cm zur Verfügung. Die Trittsicherheit R10/A+B sorgt für vielseitige Anwendungsmöglichkeiten im privaten und öffentlichen Interieur. Im Außenbereich bietet die Oberflächen R11/B bei jedem Wetter ein sicheres Trittgefühl.

Puissant, détendu et hors temps

Walden est un design de bois classique, réaliste, fabriqué en céramique de haute qualité. Un produit naturel qui combine la popularité des surfaces en bois authentique avec les avantages des matériaux de revêtement en céramique. Les 5 nuances de couleurs du format classique de planche de 20 x 120 cm couvrent un large éventail de styles différents et peuvent être combinées de façon harmonieuse ou contrastante avec d'autres matériaux selon les besoins. Pour la zone extérieure, toutes les couleurs sont disponibles au format de 40 x 120 cm. L'antidérapance R10/A+B assure des possibilités d'application variées dans les intérieurs privés et publics. À l'extérieur, la surface R11/B permet de marcher en toute sécurité, quelles que soient les conditions météorologiques.

Powerful, relaxed and timeless

Walden is a classic, natural wood design manufactured in high quality ceramic. It is a natural product that combines the popularity of wood surfaces with the advantages of ceramic flooring materials. The 5 color shades in the classic 20 x 120 cm plank format serve a wide range of different of different styles and can be combined harmoniously or in contrast with other materials as desired. For the outdoor area are all colors in the format 40 x 120 cm available. The slip resistance R10/A+B provides for versatile application possibilities in private and public interiors. For outdoor use, the R11/B surface offers a safe feeling of safe step feeling.

Art.	Nennmaß cote nominale nominal size cm	Herstellmaß cote de fabrication production size mm	m ² /m	Paket carton box	Palette palette pallet	Beanspr.-Gruppe groupe d'emploi wear resist. group	Norm Norme Standard	Trittsicherheit antidérapance non-slip	Preisgruppe groupe de prix price category
430685							Bla UGL	R10/A+B	B126 (m ²)
430686							Bla UGL	R10/A+B	B126 (m ²)
430687	20 x 120	197 x 1195 x 9	4,166 St pc	6 St pc	60,490 m ²		Bla UGL	R10/A+B	B126 (m ²)
430688			20,830 kg	1,440 m ² 30,000 kg	1.200,00 kg		Bla UGL	R10/A+B	B126 (m ²)
430689							Bla UGL	R10/A+B	B126 (m ²)
430690							Bla UGL		B437 (St pc)
430691							Bla UGL		B437 (St pc)
430692	6 x 60	60 x 596 x 9	1,667 St pc	27 St pc			Bla UGL		B437 (St pc)
430693			1,237 kg	16,797 m 20,034 kg			Bla UGL		B437 (St pc)
430694							Bla UGL		B437 (St pc)



sunny white



relax beige

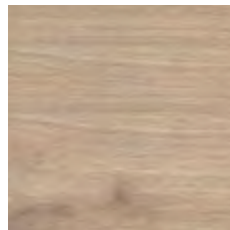

classic oak

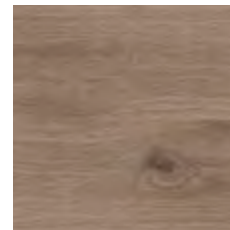

brown cherry

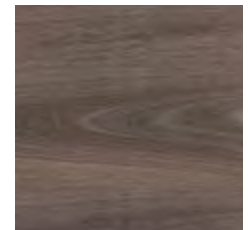

smokey brown



Bodenfliese | carreau de sol | floor tile*

Feinsteinzeugfliesen unglasiert | grès fin non-émaillés | porcelain stoneware tiles unglazed

20 x 120 cm



430685

sunny white
strukturiert, matt
structuré, mat
structured, matt

430686

relax beige
strukturiert, matt
structuré, mat
structured, matt

430687

classic oak
strukturiert, matt
structuré, mat
structured, matt

430688

brown cherry
strukturiert, matt
structuré, mat
structured, matt

430689

smokey brown
strukturiert, matt
structuré, mat
structured, matt

Sockel, gerundet | plinthe, arrondie | skirting, rounded

Feinsteinzeugfliesen unglasiert | grès cérame fin vitrifié non-émaillés | porcelain stoneware tiles unglazed

6 x 60 cm

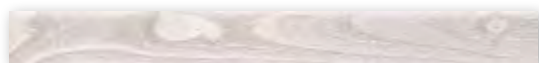

430690

sunny white
strukturiert, matt
structuré, mat
structured, matt

430691

relax beige
strukturiert, matt
structuré, mat
structured, matt

430692

classic oak
strukturiert, matt
structuré, mat
structured, matt

430693

brown cherry
strukturiert, matt
structuré, mat
structured, matt

430694

smokey brown
strukturiert, matt
structuré, mat
structured, matt

* Achtung: Sonderpalette. Keine Rücknahme, kein Umtausch.

* Attention : palette spéciale. Pas de retour, pas d'échange.

* Please note: special pallet. No return, no exchange.

Art.	Nennmaß cote nominale nominal size cm	Herstellmaß cote de fabrication production size mm	m ²	Paket carton box	Palette palette pallet	Beanspr.-Gruppe groupe d'emploi wear resist. group	Norm Norme Standard	Trittsicherheit antidérapance non-slip	Preisgruppe groupe de prix price category
430695							Bla UGL	R11/B	B182 (m ²)
430696							Bla UGL	R11/B	B182 (m ²)
430697	40 x 120	397 x 1195 x 20	2,083 St pc	2 St pc	23,047 m ²		Bla UGL	R11/B	B182 (m ²)
430698			43,535 kg	0,960 m ² 41,800 kg	1.003,200 kg		Bla UGL	R11/B	B182 (m ²)
430699							Bla UGL	R11/B	B182 (m ²)

Terrassenplatte | dalle de terrasse | patio tile*/**

Feinsteinzeugfliesen unglasiert | grès cérame fin vitrifié non-émaillés | porcelain stoneware tiles unglazed

40 x 120 cm



430695

sunny white
strukturiert, matt
structuré, mat
structured, matt

430696

relax beige
strukturiert, matt
structuré, mat
structured, matt

430697

classic oak
strukturiert, matt
structuré, mat
structured, matt

430698

brown cherry
strukturiert, matt
structuré, mat
structured, matt

430699

smokey brown
strukturiert, matt
structuré, mat
structured, matt

* Achtung: Sonderpalette. Keine Rücknahme, kein Umtausch.
* Attention : palette spéciale. Pas de retour, pas d'échange.
* Please note: special pallet. No return, no exchange.

** Hohes Gewicht! Karton bitte nur zu Zweit transportieren.
** Poids élevé ; a transporter par deux personnes seulement.
** High weight only to carry with two persons.

Artikelnummernübersicht · Aperçu des numéros d'articles · Article overview

Art.	Seite page	Art.	Seite page	Art.	Seite page	Art.	Seite page	Art.	Seite page
0002	104	269479	42	283007	135	3306	96	392913H	184
050439	179	280345	60	283008	135	3314H	97	392914H	184
052292	224	280349-73	60	283047H	152	3353H	98	392915H	185
052293	224	280350-73	62	283048H	153	3354H	98	392916H	185
052294	224	280351-73	61	283049H	153	3500H	103	392917H	185
052295	224	280354	60	283059H	22	3501H	103	392918	185
052401	225	280360	60	283060H	22	3503H	103	392919	185
052402	225	280361	62	283062	23	3506H	103	393006	134
052403	225	280362	61	283063	23	3507H	103	393050H	152
052404	225	280374	43	283064	23	3508H	103	393051H	153
059703	178	280375	43	283065	23	3509H	103	393052H	153
059741	179	280718	43	283066	23	353017H	146	393067H	22
059800	178	280719	43	283073H	120	353018H	146	393068H	22
059801	178	280786	220	283074H	120	353019H	147	393104H	66
059805	178	280787	220	283075H	120	353020H	148	393105H	68
059811	179	280867	220	283076H	120	353021H	146	393115H	155
059812	179	280868	220	283102HR	66	353022	44	393116H	155
059813	179	280869	220	283103HR	67	353023	44	393127H	66
059814	179	280870	220	283106H	110	353108H	110	42000H	85
059815	179	280871	43	283107H	110	353109H	110	42001H	85
059816	179	280872	43	283110H	112	353183H	204	42002H	85
111052	40	280874H	74	283111H	112	353184H	204	42010H	85
112000	40	281140H	74	283112H	112	353185H	205	42020H	85
113063	40	281476	164	283113H	154	353186H	205	42100H	88
115100	40	281477	164	283114H	154	3540H	102	42101H	88
182105H	118	281479	164	283126HR	66	3541H	102	42102H	88
182106H	118	281480	164	283172H	214	3546H	102	42103H	88
182125	121	281726	48	283173H	214	3547H	102	42120H	86
182126	121	281727	48	283174H	215	3548H	102	42121H	86
182127	121	281728	49	283175H	215	3549H	102	42130H	87
182763	41	281729	49	283176H	215	381474	41	42400H	84
182764	41	281730	49	283177H	204	381475	41	42401H	84
182818H	118	281731	49	283178H	204	382819H	118	42402H	84
182821H	118	281732	49	283179H	206	382822H	118	42500H	84
182825	121	281733	49	283180H	206	391589	44	42501H	84
182827	121	282115R-02	43	283181H	206	391590	44	430635	128
203225H	32	282116R-02	43	283182H	206	392720	48	430636	128
203226H	32	282730H	74	283187H	205	392721	48	430637	128
203229H	33	282731	75	283188H	205	392723	50	430638	128
203264	43	282733	75	3201H	97	392724	50	430639	128
203265	43	282734	75	3202H	97	392725	50	430640	127
203331H	99	282743H	56	3203H	97	392726	50	430641	127
203333H	33	282745H	56	3206H	97	392727	50	430642	127
221379	180	282746	57	3221H	96	392728	50	430643	127
221380	180	282748	57	3222H	96	392735H	74	430644	127
221381	180	282749H	56	3227	96	392736H	74	430645	124
229480	43	282751H	56	3228H	96	392738H	74	430646	124
229481	43	282813H	119	323227H	32	392739H	76	430647	124
229482	43	282814H	119	323228H	32	392740H	76	430648	124
229483	43	282815H	119	323230H	33	392742H	76	430649	124
229659	180	282817H	119	323260	44	392904H	168	430650	124
231032	42	282820H	119	323261	44	392905H	168	430651	124
231034	42	282823H	119	323332H	99	392906H	169	430652	124
23330H	99	282824	121	3251H	98	392907	170	430653	124
239995	42	282826	121	3252H	98	392908	170	430654	124
239996	42	282901	140	3258H	98	392909	170	430655	125
239997	42	282902	140	3303H	96	392910	170	430656	125
239998	42	282903	140	3304H	96	392911H	184	430657	125
269478	42	283005	134	3305H	96	392912H	184	430658	125

Artikelnummernübersicht · Aperçu des numéros d'articles · Article overview

Art.	Seite page	Art.	Seite page	Art.	Seite page	Art.	Seite page	Art.	Seite page
430659	125	430854	194	431930	113	432324	208	434587	171
430660	126	430855	194	431931	113	432325	208	434588	171
430661	126	430856	194	431932	113	432326	208	434589	171
430662	126	430857	188	431933	113	432327H	209	434590	171
430663	126	430858	188	431934	113	432328H	209	434591	173
430664	126	430859	188	431935	113	432329H	209	434592	173
430665	129	430860	188	431936	113	432330H	209	434593	173
430666	129	430861	188	431937	113	432331H	209	434594	173
430667	129	430862	188	431938	114	432332H	209	434595	174
430668	129	430863	188	431939	114	432333H	209	434596	174
430669	129	430864	188	431940	114	432334H	209	434597	174
430670	130	430865	189	431941	114	432335H	210	434598	174
430671	130	430866	189	431942	114	432336H	210	434599	173
430672	131	430867	189	431943	114	432337H	210	434600	173
430673	131	430868	189	431944	114	432338H	210	434601	173
430674	131	430869	189	431945	114	433101	180	434602	173
430675	131	430870	189	431946	111	433102	180	434660	136
430676	131	430871	189	431947	111	433109	180	434661	136
430677	131	430872	189	431948	111	433110	180	434662	136
430678	131	430873	189	431949	111	433651	165	434669	137
430679	131	430874	189	431950H	115	433652	165	434670	137
430680	131	430875	189	431951H	115	433658	165	434671	137
430681	131	430876	189	431952H	115	433659	165	434672	137
430685	228	430877	190	431953H	115	433692	51	434673	137
430686	228	430878	190	43200H	92	433693	51	434674	137
430687	228	430879	190	43201H	92	433694	51	434757	51
430688	228	430880	190	432086H	216	433695	53	434758	51
430689	228	430881	191	432087H	216	433696	53	434759	51
430690	228	430882	191	432088H	216	433697	53	434801	28
430691	228	430883	191	432089H	216	433737	52	434802	28
430692	228	430884	191	432090H	216	433738	52	434803	28
430693	228	430885	191	432091H	216	433739	52	434804	28
430694	228	430886	191	432092H	217	433756	53	434805	28
430695	229	430887	191	432093H	217	433757	53	434816	24
430696	229	430888	191	432094H	217	433758	53	434817	24
430697	229	430888	192	432095H	217	434478	141	434818	24
430698	229	430889	192	432096H	217	434479	141	434819	24
430699	229	430889	193	432097H	217	434480	141	434820	24
430797H	36	430890	193	432135H	80	434481	141	434821	25
430798H	36	430891	193	432136H	80	434490	141	434822	25
430834H	34	430892	193	432137H	80	434491	141	434823	25
430835H	34	430893	193	432138H	80	434492	141	434824	25
430836H	34	430894	193	432139H	80	434493	141	434825	25
430837H	34	430895	193	432140H	81	434498	142	434826	28
430838H	34	430896	193	432141H	81	434499	142	434827	28
430839H	34	430897	192	432142H	81	434500	142	434828	28
430840H	34	430900	192	432143H	81	434501	142	434829	28
430841H	34	43100H	92	432144H	81	434506	142	434830	28
430842H	35	43101H	92	43225H	93	434507	142	434831	25
430843H	35	431913	69	43226H	93	434508	142	434832	25
430844H	35	431914	69	432315H	207	434509	142	434833	25
430845H	35	431915	69	432316H	207	434579	172	434834	25
430846H	36	431916	69	432317H	207	434580	172	434835	25
430847H	36	431917	69	432318H	207	434581	172	434850	200
430848H	36	431918	69	432319H	207	434582	172	434851	200
430849H	36	431919H	70	432320H	207	434583	171	434852	200
430850H	36	431920	70	432321H	207	434584	171	434853	200
430851H	36	431921	70	432322H	207	434585	171	434854	198
430853	194	431922	70	432323	208	434586	171	434855	198

Art.	Seite page	Art.	Seite page	Art.	Seite page
434856	198	434986H	210	538280-400	41
434857	198	434987H	210	538281-400	41
434858	198	434988H	210	8471-B610HK	161
434859	198	434989H	210	8471-B620HK	159
434860	198	44400H	87	8471-B629HK	160
434861	198	44401H	87	8471-B660HK	159
434862	199	44425H	88	8471-B670HK	160
434863	199	44447H	89	8471-B690HK	158
434864	199	44448H	89	8471-B695HK	158
434865	199	44449H	89	8471-B698HK	161
434866	199	531910-148	40	8472-B610HK	161
434867	199	531911-148	40	8472-B620HK	159
434868	199	532212-800	40	8472-B629HK	160
434869	199	532230-800	40	8472-B660HK	159
434895	26	533434-198	44	8472-B670HK	160
434896	26	533436-198	44	8472-B690HK	158
434897	26	538020-400	41	8472-B695HK	158
434983H	27	538021-400	41	8472-B698HK	161
434984H	27	538260-400	41		
434985H	27	538261-400	41		

Formatübersicht · Formats · Index according to models

Format Format Model	Seite page page	Format Format Model	Seite page page	Format Format Model	Seite page page	Format Format Model	Seite page page
1 x 20 cm		7,5 x 30 cm		30 x 44,5 cm		Kiano.....	113
Basis 1	44	Lunar.....	135	Like	128	Like	124, 129
2,5 x 2,5 cm		8 x 60 cm		30 x 45 cm		Solid Rock.....	189, 191
Jasba-PATTERN.....	84	Concrete	62	Basis 1	43	Soul.....	198
Jasba-RONDA.....	92	8,45 x 33 cm		30 x 60 cm		Stories.....	207, 210
Jasba-SENJA PURE.....	96, 97	Mando.....	146	Alcina	22, 24	Timeless.....	216
3,7 x 40 cm		10 x 10 cm		Aruba	32, 33, 34, 36	Urban Cotto	224
La Casa.....	121	Jasba-CLARA	80	Basis 1	43	60 x 120 cm	
3,7 x 60 cm		Jasba-PATTERN.....	85	Cedra	48, 51	Aruba	35
La Casa.....	121	10 x 25 cm		Como	56	Oak	160
4 x 60 cm		Kiano.....	112	Concrete	60, 61	Solid Rock.....	190, 191
Como	57	10 x 60 cm		Evalia.....	66, 67	Timeless.....	217
Mandalay.....	140	Cedra	49	Focus Royal	74	80 x 80 cm	
4,5 x 20 cm		Modern White.....	153	Jasba-SENJA PURE.....	99	Like	125
Basis 1	44	Solid Rock.....	188	Kiano.....	110, 113, 114	90 x 90 cm	
4,7 x 30 cm		10 x 90 cm		La Casa.....	119, 120	Alcina	26
Trevi.....	220	Cedra	50	Like	124, 131	100 x 100 cm	
5 x 5 cm		Modern White.....	153	Lunar.....	134, 136	Stories.....	208
Alcina	28	Sky.....	185	Mandalay.....	140, 141	120 x 120 cm	
Cedra	53	15 x 15 cm		Modern White.....	152, 154	Like	126, 130
Evalia.....	70	Basis 1	40	Pizarro.....	164, 165		
Jasba-PATTERN.....	84	Jasba-CLARA	81	Sierra.....	178, 179		
Jasba-RONDA.....	92, 93	15 x 60 cm		Solid Rock.....	189, 193		
Jasba-SENJA PURE.....	98	Mandalay.....	141	Soul.....	198, 199		
Jasba-VILLAGE	102, 103	Pizarro	164	Stories.....	204, 205, 207, 209		
Kiano.....	112, 115	Solid Rock.....	189, 192	Timeless.....	214, 216		
Like	127	15 x 90 cm		Trevi.....	220		
Lunar.....	137	Oak	158	30 x 90 cm			
Mandalay.....	142	Remix	170, 171	Alcina	22		
Remix	174	20 x 20 cm		Aruba	32, 33		
Sierra.....	180	Basis 1	40	Basis 1	44		
Solid Rock.....	194	Jasba-PATTERN.....	86, 87, 88, 89	Cedra	48		
Soul.....	200	20 x 25 cm		Evalia.....	66, 67		
Stories.....	210	Basis 1	41	Focus Royal	74, 76		
5 x 60 cm		20 x 40 cm		Jasba-SENJA PURE.....	99		
Solid Rock.....	188	Basis 1	41	Lunar.....	134		
5 x 90 cm		La Casa.....	118	Modern White.....	152, 155		
Sky.....	185	20 x 60 cm		Oak	158		
6 x 60 cm		Basis 1	41	Remix	168, 169, 173		
Oak	161	Jasba-SENJA PURE.....	99	Sky.....	184		
Walden.....	228	La Casa.....	118	30 x 120 cm			
7 x 60 cm		20 x 120 cm		Oak	159, 160		
Alcina	28	Walden	228	35 x 100 cm			
Aruba	36	22,5 x 90 cm		Basis 1	44		
Cedra	53	Remix	171	Kiano.....	110		
Evalia.....	70	24,3 x 43,8 cm		Mando.....	146, 147, 148		
Kiano.....	114	Alcina	23	Stories.....	204, 205		
Like	131	25 x 33 cm		40 x 120 cm			
Lunar.....	137	Basis 1	42	Oak	159		
Mandalay.....	142	25 x 44 cm		Walden	229		
Sierra.....	179	Basis 1	42	45 x 90 cm			
Solid Rock.....	193	30 x 30 cm		Alcina	25		
Soul.....	199	Focus Royal	75	Cedra	52		
Stories.....	209	Kiano.....	111	Evalia.....	69		
Timeless.....	217	La Casa.....	121	Remix	172		
Urban Cotto	225	Sierra.....	180	60 x 60 cm			
7 x 90 cm		Stories.....	206	Alcina	25, 27		
Remix	173	Timeless.....	215	Aruba	34		
7,5 x 25 cm		30 x 35 cm		Cedra	51		
Aruba	33	Oak	161	Evalia.....	69		



Hier finden Sie unsere technischen Informationen:
Vous trouverez ici nos Informations Techniques :
There you will find our Technical Information:



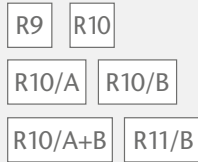

Diese Fliesen verfügen über die entsprechende Trittsicherheitsklasse.

Ces carreaux disposent des classes d'antidérapance correspondantes.

These tiles have the respective slip-resistance class.



Diese Fliese verfügt über Hytect.
Ce carreau dispose de la finition Hytect.
This tile is provided with Hytect.



Diese Fliese verfügt über eine Protecta-Vergütung.
Ce carreau dispose d'une finition Protecta.
This tile is Protecta-coated.



Diese Fliese ist rektifiziert, d. h. sie ist mit einer besonders engen Fuge verlegbar.

Ce carreau est rectifié et peut être posé avec un joint particulièrement fin.

This tile is rectified, i. e. it can be laid with particularly narrow joints.



Nicht oder nur bedingt säure- und laugenbeständig
Pas de résistance aux acides et aux bases ou résistance limitée
Not or only limited acid and alkali resistant



Rektifizierte Wandfliesen mit gerundeten, geschliffenen Kanten: keine scharfkantigen Übergänge / Ränder, Unregelmäßigkeiten des Untergrunds können optisch einfacher ausgeglichen werden, eine sehr enge Verlegung der Fliese ist möglich (1-2 mm Fuge)

Carreaux de mur rectifiés à bords arrondis, biseautés : pas de raccords / de rebords à angles vifs, les inégalités du support peuvent être compensées optiquement avec plus de facilité, une pose des carreaux à joint très serré (1 à 2 mm) est possible

Rectified wall tiles with rounded, bevelled edges: no sharp-edged transitions/edges, irregularities displayed by the base can be easily compensated for, tiles can be laid very close together (1-2 mm joints)



Thermoplastisch verklebte Mosaik sind bedenkenlos im Unterwasserbereich (z.B. Schwimmbecken/Whirlpool) sowie im dauernassbelasteten Bereich (z.B. Beckenumgang/Duschen) einsetzbar.

Les mosaïques fixées au moyen de collage thermoplastique peuvent être utilisées sans crainte pour la pose au-dessous du niveau de l'eau (p. ex. piscines / whirlpools) ainsi que dans les zones constamment humides (p. ex. plages de piscines/douches).

Thermoplastically glued mosaics can be used without any problems in underwater areas (e.g. swimming pools/whirlpools) as well as in permanently wet areas (e.g. pool surrounds/showers).



Diese Fliese ist frostsicher.
Ce carreau est ingélicif.
This tile is frost-proof.

Color Shade Variation

„Color shade variation“ beschreibt die farbliche Änderung zwischen den Fliesen einer Farbstellung, d.h. den Abtönungsgrad. Die Einstufung unserer Produkte erfolgt in 4 Abtönungskoeffizienten.

Color Shade Variation

« Color shade variation » décrit les variations de teintes entre les carreaux d'une même couleur, c'est à dire le dégradé visible. Nos produits sont classés en 4 coefficients de dégradés.

Color Shade Variation

“Color shade variation” refers to the variations in color between the tiles of a certain color, i.e. the degree of shading. Our products are classified into 4 shading coefficients.

- V1 Geringe Variation / geringes Farbspiel
Variation faible / Jeu de couleurs peu prononcé
Low variation / Low play of colors
- V2 Mittlere Variation / mittleres Farbspiel
Variation moyenne / Jeu de couleurs moyen
Medium variation / Medium play of colors
- V3 Hohe Variation / hohes Farbspiel
Variation élevée / Jeu de couleurs important
High variation / High play of colors
- V4 Starke Variation / starkes Farbspiel
Variation forte / Jeu de couleurs intense
Strong variation / Strong play of colors

AGROB BUCHTAL GmbH
Buchtal 1, D-92521 Schwarzenfeld
Tel.: +49 (0) 94 35-391-0
Fax: +49 (0) 94 35-391-34 52

E-Mail: agrob-buchtal@deutsche-steinzeug.de
Internet: www.agrob-buchtal.de



Der Herausgeber übernimmt keine Haftung für Druckfehler. Farbabweichungen zu den Originalprodukten können aus drucktechnischen Gründen auftreten.
L'éditeur décline toute responsabilité en cas d'erreurs d'impression. Des écarts de couleur par rapport aux produits originaux peuvent apparaître pour des raisons liées aux techniques d'impression.
The publisher assumes no liability for typographical errors. Color deviations from the original products may occur during the printing process.

11/2021, www.assenmacher.net